0537

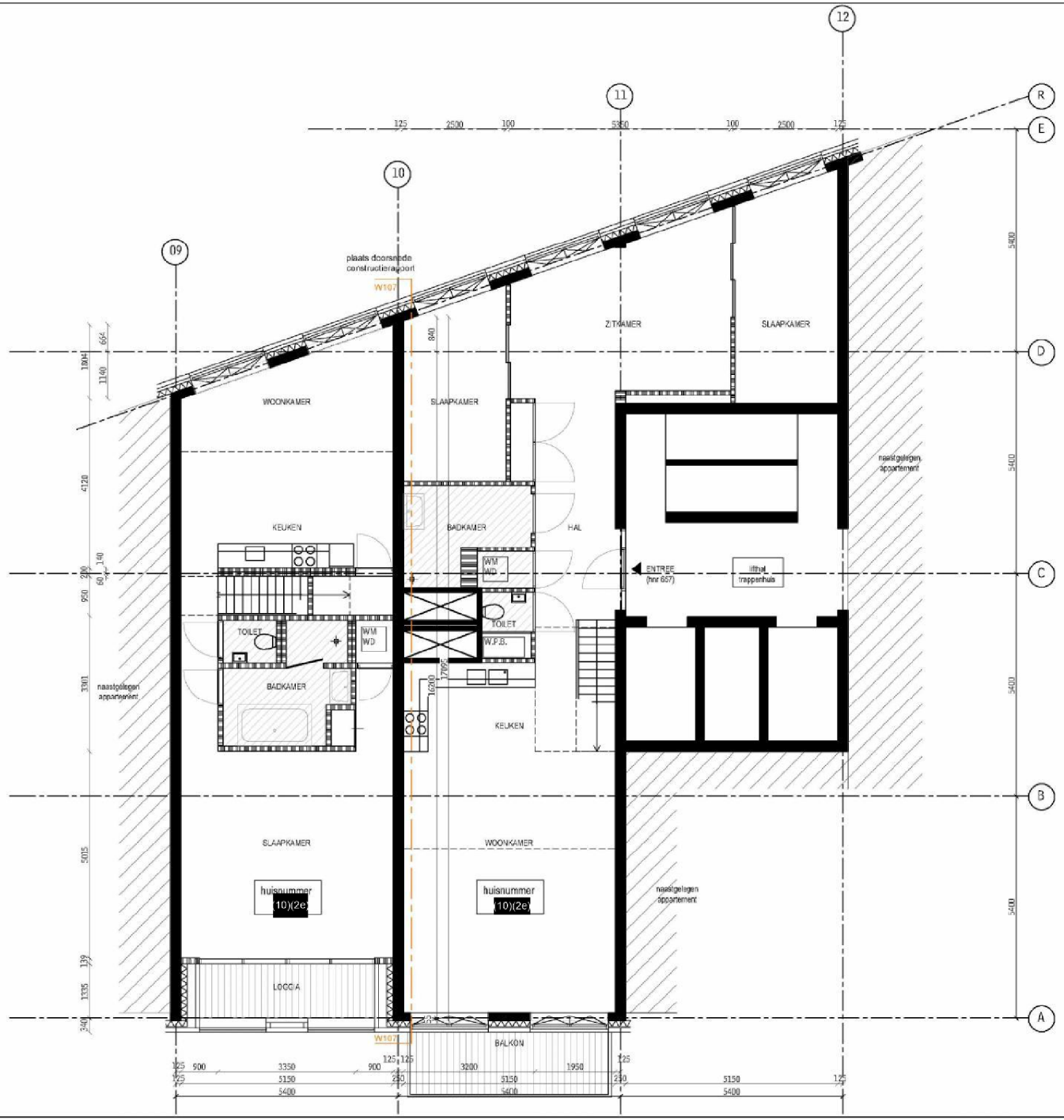


1414 | app. westerdoksdijk

| | |
|---|---|
| opdrachtgever | Dhr. (10)(2e) |
| stadium | BA |
| schaal | 1.100 |
| tekening | 1414 SO 600 04bt |
| datum | 10.11.2014 |

adres:
Westerdoksdijk (10)(2e)
(10)(2e) AMSTERDAM

werk:
Verbouwing van appartementen hnr. (10)(2e) en hnr (10)(2e) middels 2 sparingen op de
8e verdieping in betonwand (W107)
op as 10

Behoort bij besluit
BWT 1530573
Gemerkt 02
Gemeente Amsterdam
Centrum

plattegrond
8e verdieping

BESTAANDE SITUATIE

1

BUROBEB

0537

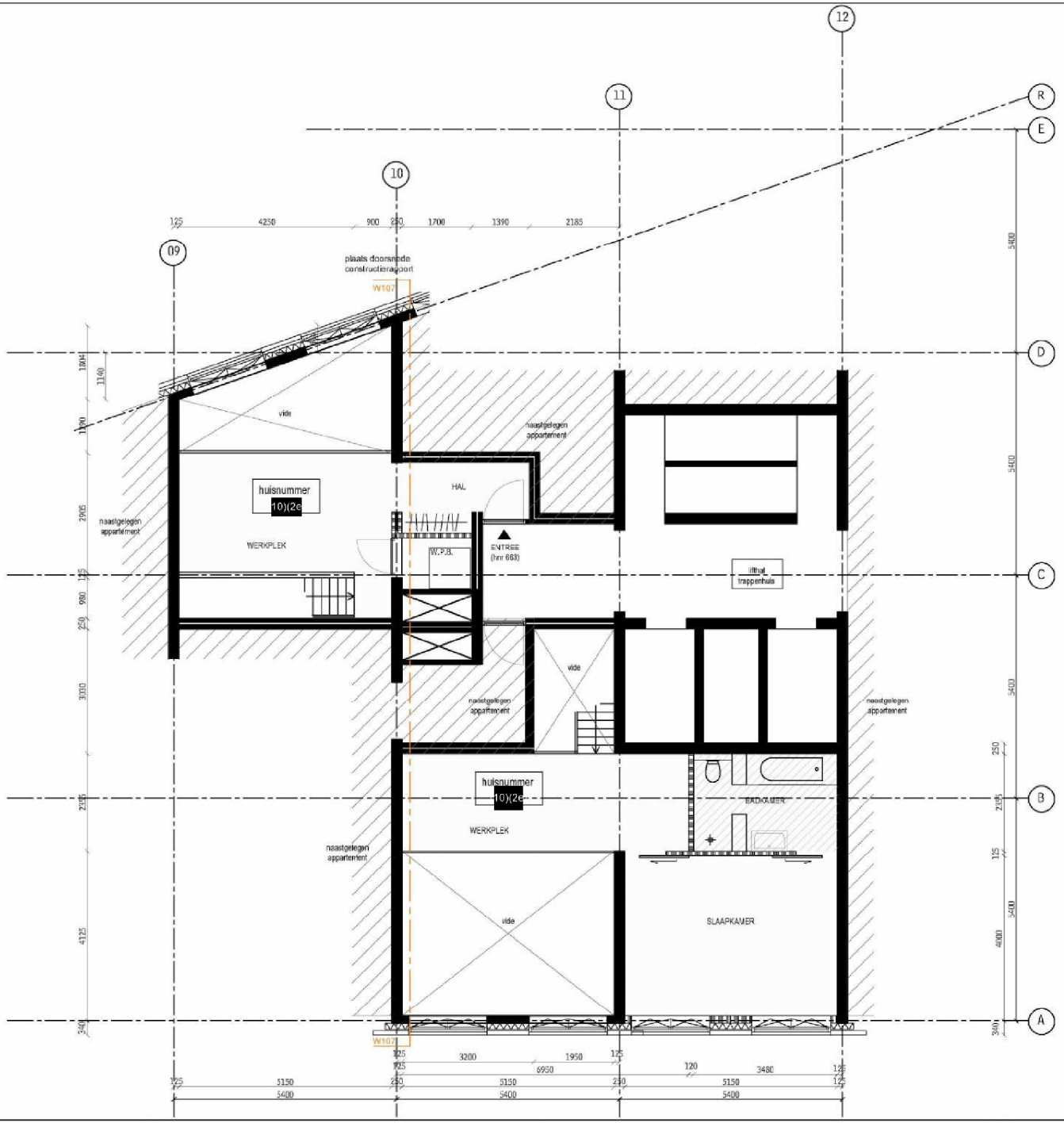


1414 | app. westerdoksdijk

| | |
|---|---|
| opdrachtgever | Dhr. (10)(2e) |
| stadium | BA |
| schaal | 1.100 |
| tekening | 1414 SO 600 04bt |
| datum | 10.11.2014 |

adres:
Westerdoksdijk (10)(2e)
(10)(2e) AMSTERDAM

werk:
Verbouwing van appartementen hnr.(10)(2e) en hnr.(10)(2e) middels 2 sparingen op de 8e verdieping in betonwand (W107) op as 10

plattegrond
9e verdieping

BESTAANDE SITUATIE

2

BUROBEB

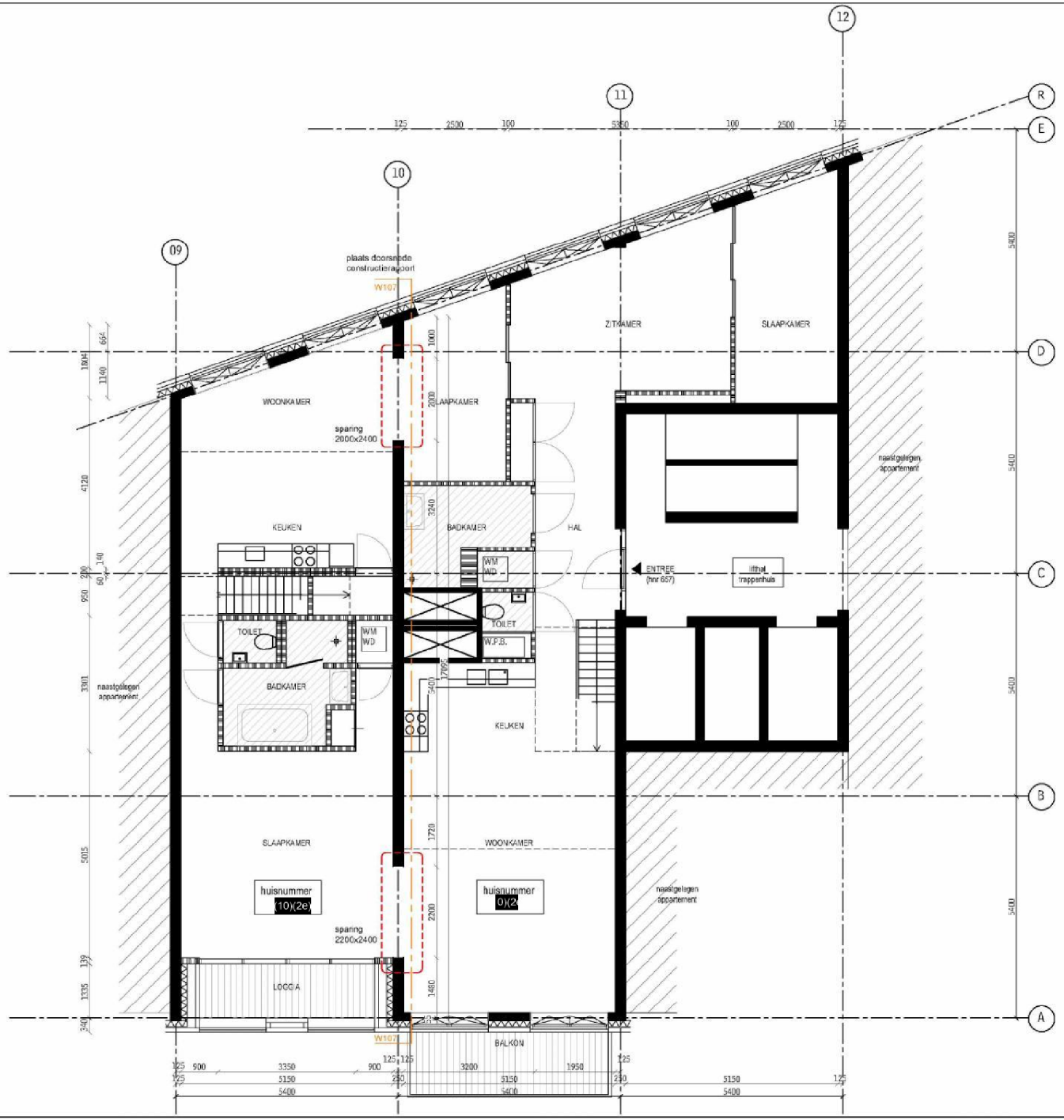


1414 | app. westerdoksdijk

| | |
|---|---|
| opdrachtgever | Dhr. (10)(2e) |
| stadium | BA |
| schaal | 1.100 |
| tekening | 1414 SO 600 04bt |
| datum | 10.11.2014 |

adres:
Westerdoksdijk (10)(2e)
(10)(2e) AMSTERDAM

werk:
Verbouwing van appartementen hnr (10)(2e) en hnr. (10)(2e) middels 2 sparingen op de
8e verdieping in betonwand (W107)
op as 10

plattegrond
8e verdieping

NIEUWE SITUATIE

3

BUROBEB

0537

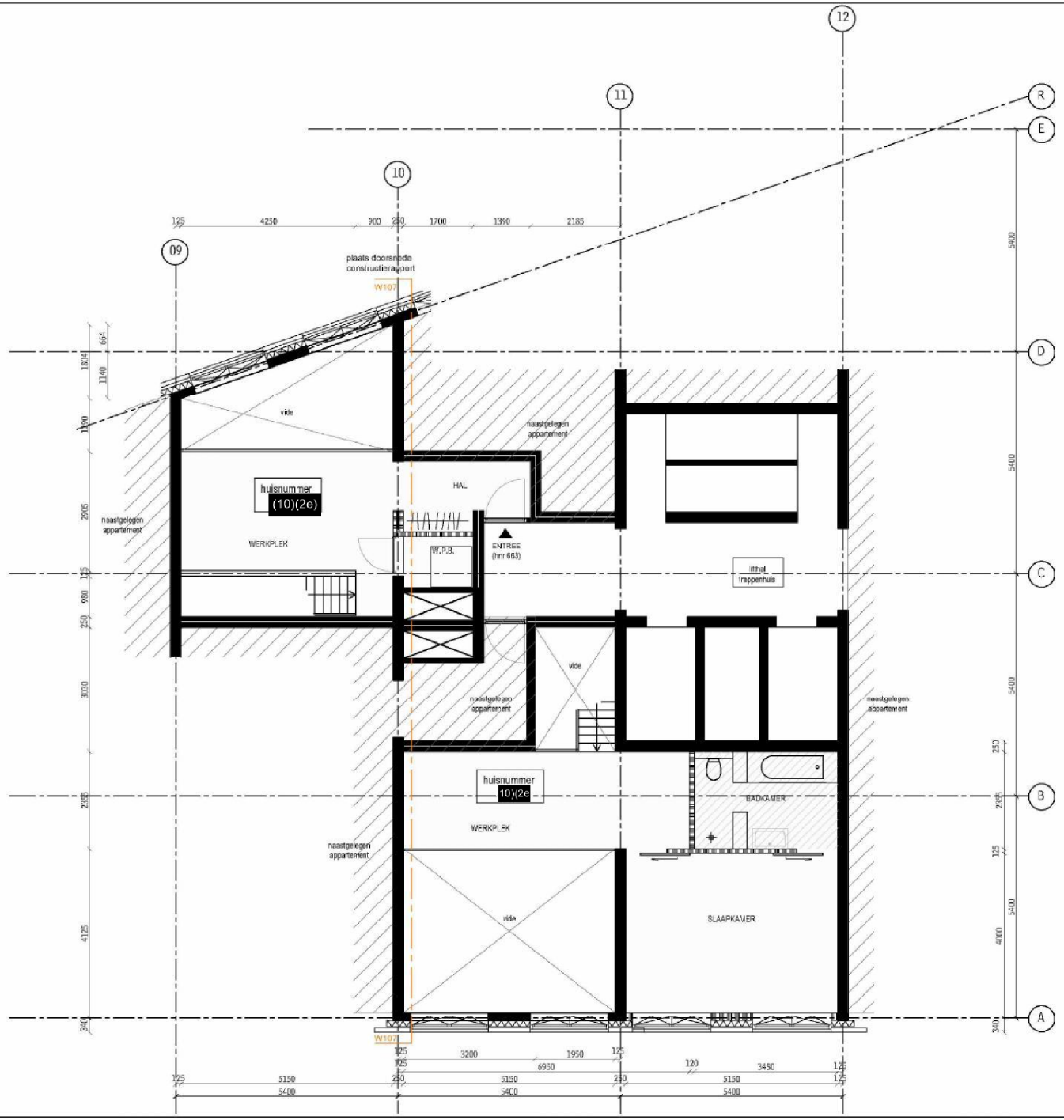


1414 | app. westerdoksdijk

| | |
|---|---|
| opdrachtgever | Dhr. (10)(2e) |
| stadium | BA |
| schaal | 1:100 |
| tekening | 1414 SO 600 04bt |
| datum | 10.11.2014 |

adres:
Westerdoksdijk (10)(2e)
(10)(2e) AMSTERDAM

werk:
Verbouwing van appartementen hnr. (10)(2e) en hnr. (10)(2e) middels 2 sparingen op de
8e verdieping in betonwand (W107)
op as 10

plattegrond
9e verdieping

NIEUWE SITUATIE

4

BUROBEB