Bijlage 3 - Voorstel tot aanwijzen van 3 hondenverbodsgebieden

1. Gooise Kant, het veld voor de huisnummers 58 t/m 68

Verzoek van bewoners/gebiedsmakelaar.

Motivatie bewoners: het grasveld voor de huisnummers 58 t/m 68 wordt het hele jaar door gebruikt voor recreatie door buurtbewoners, maar *dient vooral als speelveld* voor onze kinderen.



Te plaatsen: lage houten paal:• Ronde paal, dikte ca. 20 cm, hoogte ca. 60 cm boven de grond
• 1-zijdig afgeschuinde kop voor bevestiging bordje(s) (zie gele cirkel)

2. Egoli, het veld tussen het Cruyff Court en de gymzaal.

Verzoek van bewoners/gebiedsmakelaar.

Motivatie bewoners: dit grasveld wordt gebruikt om te sporten en te spelen voor kinderen van de scholen/en buurt.

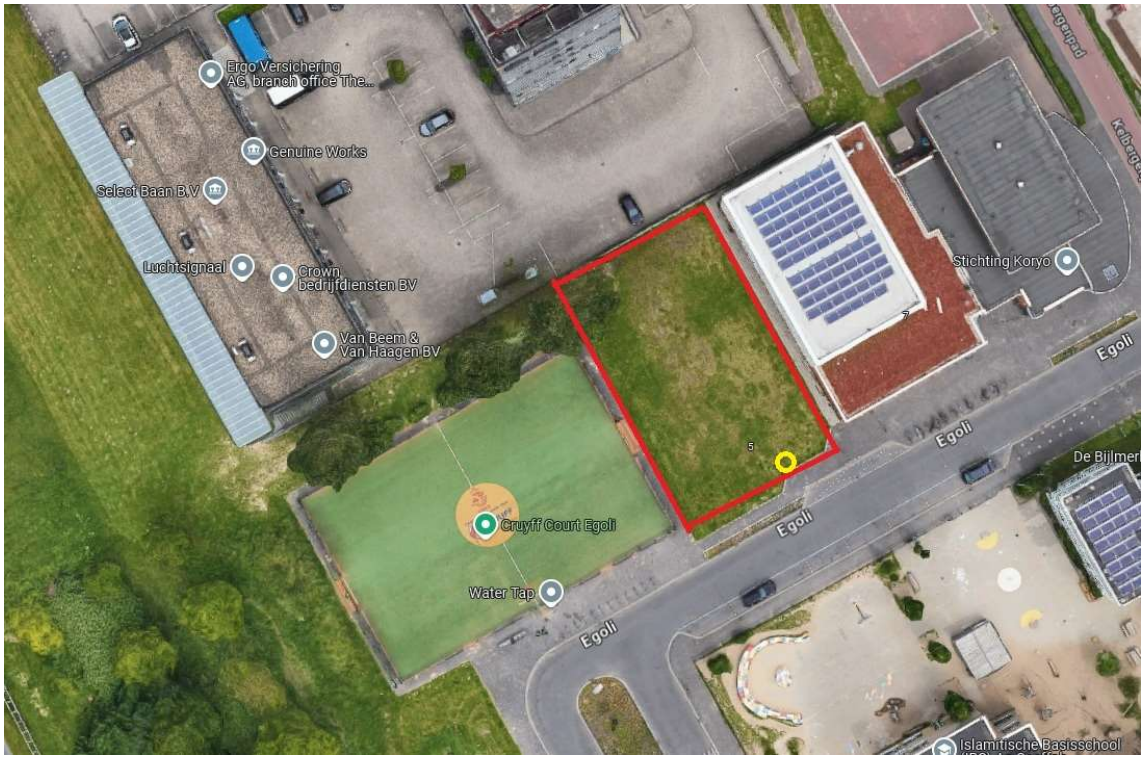

Te plaatsen: bordje op flespaal (zie gele cirkel)

3. Het grote veld voor Emanzana en Ekapa.

Verzoek van bewoners/gebiedsmakelaar.

Motivatie bewoners: met behulp van het buurtbudget is het veld door bewoners vergroend en mooier gemaakt met onder andere een boombank. Kinderen gebruiken het veld door te spelen tikkertjes verstoppertje, rennen, enz.



Te plaatsten bordje: het bordje te plaatsen aan de linker en/of rechterkant (Strandvlietpad) van het "olifanten pad", dat is evenwijdig aan de bouwhekken van de gebiedsontwikkeling.
Te plaatsen: lage houten paal: • Ronde paal, dikte ca. 20 cm, hoogte ca. 60 cm boven de grond
• 1-zijdig afgeschuinde kop voor bevestiging bordje(s) (zie gele cirkel)