Gemeente Amsterdam

Checklist Schouw

Versie 1.0 - maart 2015; definitief

Objectnaam	:	Walter suskindbrug	Type object :	x	Beweegbare brug
Objectnummer	:	Br 237			Vaste brug
Schouwdatum	:	8-4-2015			Viaduct
Uitgevoerd door	:	[redacted]			Duiker
Stadsdeel	:				Sluis

Verharding		(Rijbaan, fietspad, voetpad)
Asfalt/ slijtlaag	:	De slijtlaag is voor een groot deel beschadigd foto 1
Betontegels	:	Een trotoirband is beschadigd foto 2
Klinkerverharding	:	Bij de lessenaar liggen klinkers los foto 3
Veiligheid landverkeer		
Verlichting op de brug	:	Geen bijzonderheden.
Verlichting slagbomen	:	Geen bijzonderheden.
Zichtbaarheid slagbomen	:	Geen bijzonderheden.
Bebording landverkeer	:	Een schild van het lvs aan de stoperazijde is gescheurd foto 5
Belijning wegverkeer	:	Geen bijzonderheden.
Balieleuningen	:	Geen bijzonderheden.
Risico tot beknelling	:	Geen bijzonderheden.
Veiligheid scheepvaart		
Bebording scheepvaart	:	Geen bijzonderheden.
Seinen scheepvaart	:	Een zonnekap zit los foto 4
Afmeervoorzieningen	:	
Calamiteiten		
Brandblusmiddelen	:	Niet aanwezig.
Reddingsmiddelen	:	Niet aanwezig.
Gladheidsbestrijding	:	Geen bijzonderheden.
Overige voorzieningen	:	Niet aanwezig.

Beeldkwaliteit		
Onkruid	:	Op vele plekken komen er planten uit de brug gegroeid foto 6
Algen (gladheid)	:	Geen bijzonderheden.
Ongedierte	:	Geen bijzonderheden.
Klad en plak	:	Geen bijzonderheden.
Zijaanzicht brug	:	Het zijaanzicht is zeer slecht door het vervalle schilder en houtwerk foto 7+8
Staat van onderhoud		
Betonwerk	:	Geen bijzonderheden.
Metselwerk	:	De voegen van de dekzerken zijn erg slecht foto 9+10
Hout/ houtrot	:	foto 11, 12,13+14
Schilderwerk	:	Het schilderwerk is in zeer slechte staat foto 15+16
Aanvullende opmerkingen		

Handtekening uitvoerder schouw: (Alle punten gecontroleerd)	**Handtekening coördinator:** (Voor gezien/ akkoord)
Aantal gemaakte foto's bij deze schouw:	

Foto 1



De slijtlaag is beschadigd.

Foto 2



1 trotoirband is beschadigd.

Foto 3



Bij de lessenaar liggen klinkers los.

Foto 4



De zonnekap van het svs zit los.

Foto 5



Het schild van de lvs aan de stoperazijde is gescheurd.

Foto 6



Er groeien planten uit de brug.

Foto 7



Foto 8



Foto 9



Foto 10

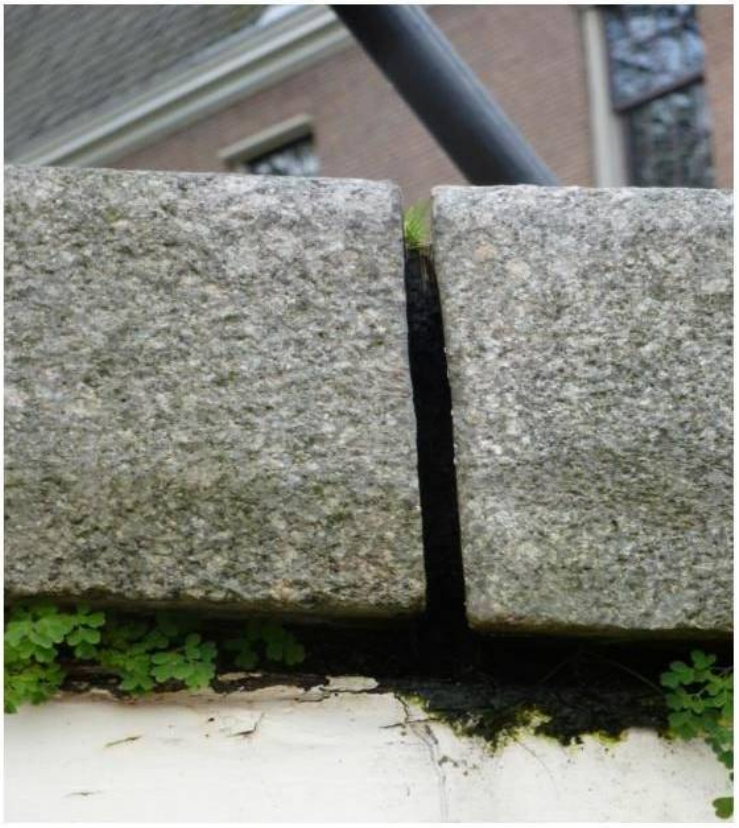

De voegen tussen de dekzerken zijn totaal verdwenen.

Foto 11



Foto 12

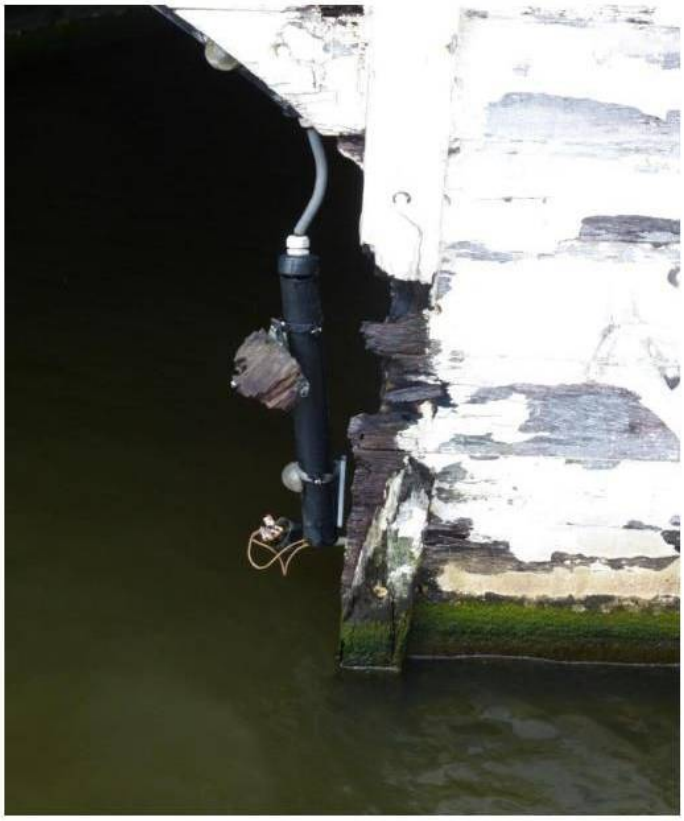

Foto 13



Foto 14



Al het houtwerk van de brug is rot en in verval.

Foto 15



Foto 16

