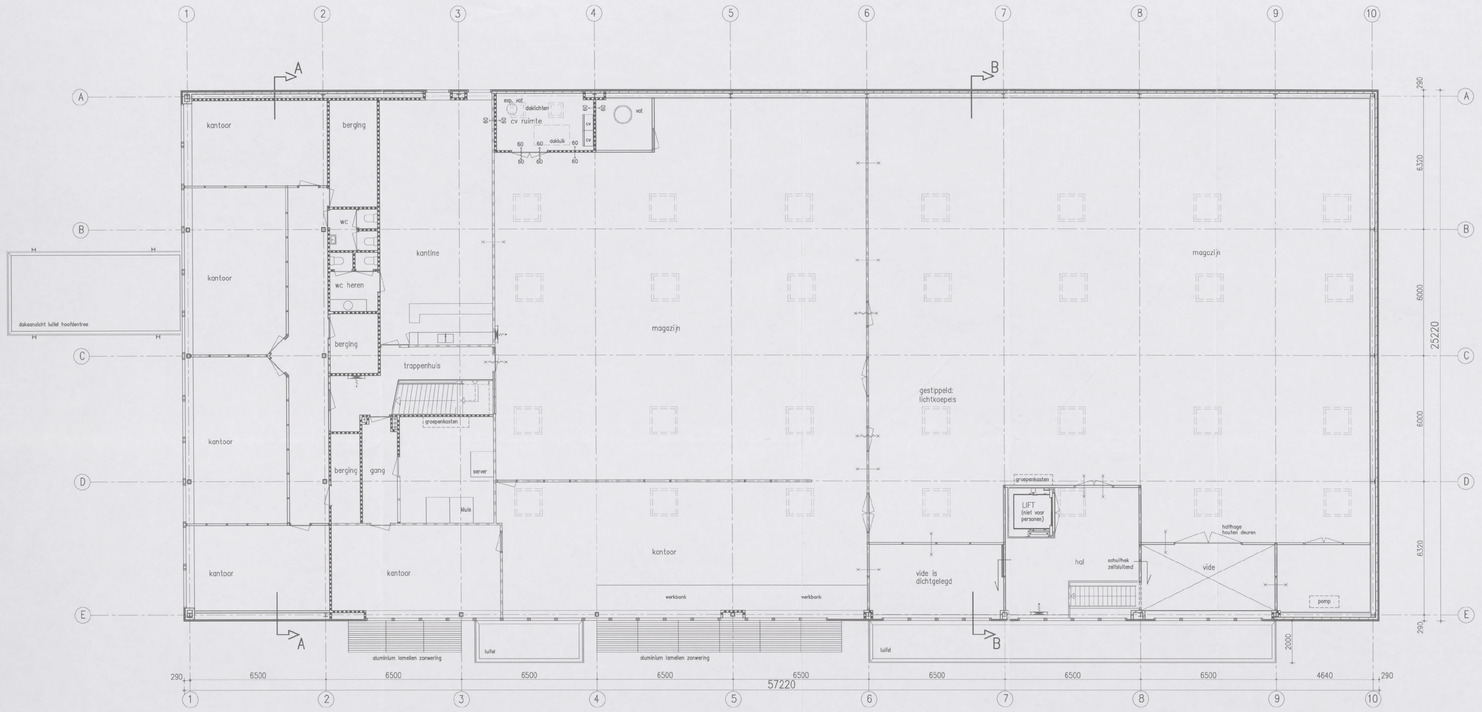

verdieping

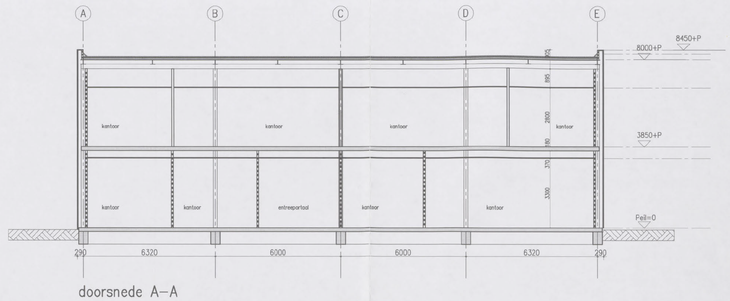

doorsnede A–A

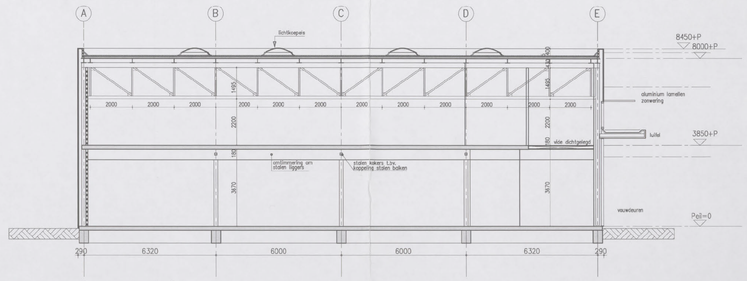

doorsnede B–B

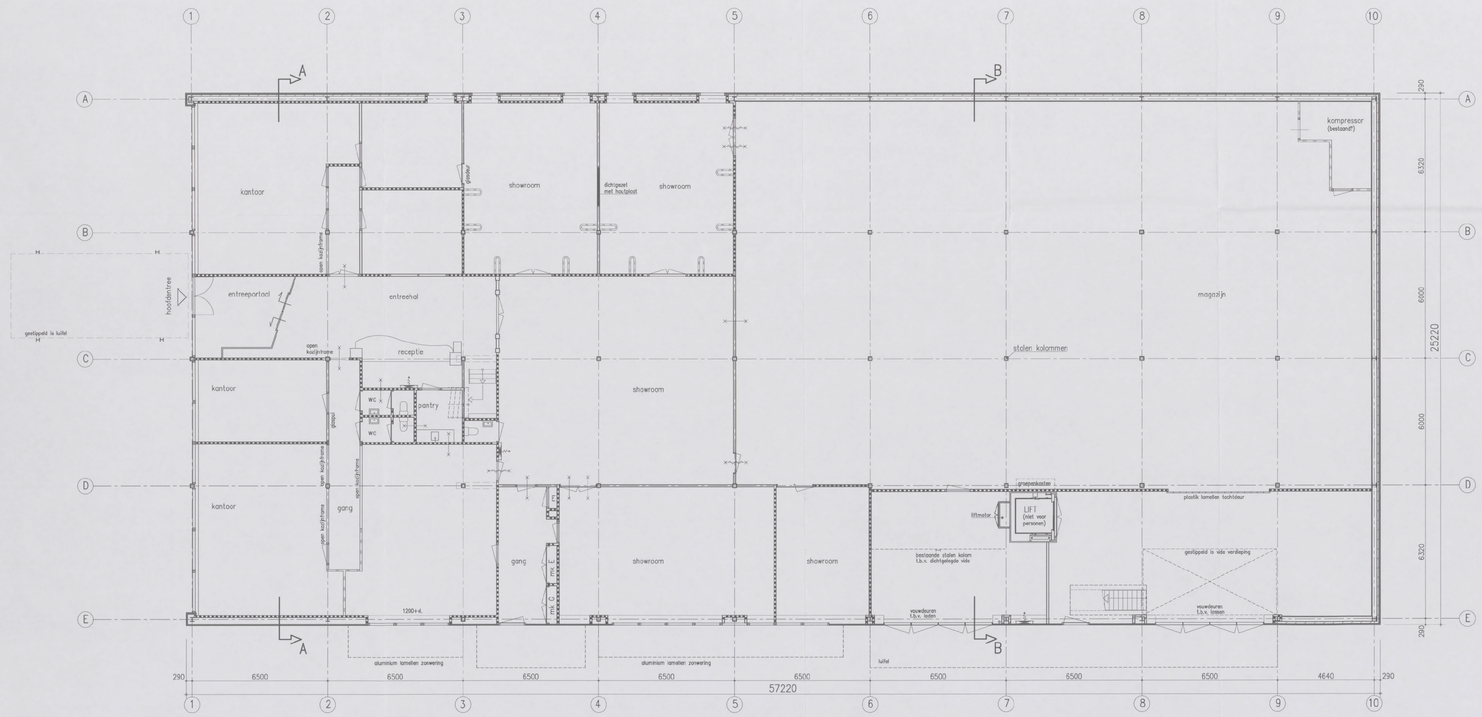

begane grond

stand van zaken als aangetroffen
tijdens opname d.d. 21-03-2013

RENVOI bestaande toestand

- baksteen metselwerk
- massieve wanden
- MDF betonsteen
- gipsplaat wanden
- spaanplaat binnenwand
- houten wanden
- houten glas puien
- stalen kolommen
- houten deurkozijn: enkele deur
- houten deurkozijn: dubbele deuren
- schuifdeur
- brandwerend 30 minuten tenzij anders vermeld
- brandwerend 30 minuten en zelfsluitend tenzij anders vermeld
- brandslang op haspel

Behoort bij besluit van het Dag. Bestuur d.d.
- 4 JUNI 2013
Gemeente Amsterdam Stadsdeel Zuid

809811----2013
15 APR 2013

inbo
Wibautstraat 308
Postbus 25190
3800 AV Amersfoort
T +31 (0)10 496 19 00
www.inbo.com

Project	NLR Amsterdam, tijdelijke huisvesting kantoren
Opdrachtgever	NLR Amsterdam
Projectarchitect	
Projectleider	
Onderwerp	Bestaande toestand Plattegronden en doorsneden Volgens tekening d.d. 17-08-1998 en opname
Getekend	
File	9054_B2101
Projectnummer	9054
Datum	25-03-2013
Schaal	1:100
Wijziging	B
Formaat	A0
Wijzigingsdatum	11-04-2013

inbo b.v.
Woudenberg
Handelsregister Amersfoort
31029236

Bladnummer B2.101