	Concept	Definitief	Wijz. A	Wijz. B
Detail V01	16-01-2012	24-01-2012		
Detail V02	16-01-2012	24-01-2012		
Detail V03	16-01-2012	24-01-2012		
Detail V04	16-01-2012	24-01-2012		
Detail V05	16-01-2012	24-01-2012		
Detail V06	16-01-2012	24-01-2012		
Detail V07	16-01-2012	24-01-2012		
Detail V08	16-01-2012	24-01-2012		
Detail V09	16-01-2012	24-01-2012		
Detail V10	16-01-2012	24-01-2012		
Detail V11	16-01-2012	24-01-2012	27-03-2012	
Detail V12	16-01-2012	24-01-2012		
Detail V13	16-01-2012	24-01-2012		
Detail V14	16-01-2012	24-01-2012		
Detail V15	16-01-2012	24-01-2012		
Detail V16	16-01-2012	24-01-2012		
Detail H01	16-01-2012	24-01-2012		
Detail H02	16-01-2012	24-01-2012		
Detail H03	16-01-2012	24-01-2012		
Detail H04	16-01-2012	24-01-2012	27-03-2012	
Detail H05	16-01-2012	24-01-2012		
Detail H06	16-01-2012	24-01-2012		

Renvooi:

Algemeen

Maatvoering voor aanvang van de uitvoeringswerkzaamheden te meten en te controleren in het werk. Maatvoering is indicatief en ingemeten voor de inventarisatie naar asbest en sanering. Maten zijn in millimeters.

Constructieve gegevens/berekeningen volgens opgave constructeur.

Veiligheidsbeglazing cfm. NEN 3569.

Elektra cfm. NEN 1010.

Noodverlichting 1 lux op vloerniveau

Meterruimte cfm. NEN 2768 en 2778

Noodverlichtingsinstallatie cfm. NEN-EN 1838.

Riolering en mechanische ventilatie cfm. geldende normen en installatie-adv.

Brandwerende voorzieningen en vluchtwegen zijn volgens opgave van Cauberg-Huygen zie Brandbeveiligingsconcept 20110772-14.

Vloeren, wanden en plafonds aan de binnen- en buitenzijde op basis van bouwfysische rapportage Cauberg-Huygen zie Geluidemissie omgeving 20110772-10.

Van toepassing is het Bouwbesluit 2003.

Doorvalbeveiliging/ balustrade/ hekwerk:
- b.k. hekwerk 1.000+vl.
- openingen tot 700+vl. <100mm
- geen opstapmogelijkheden tussen 200+vl. en 700+vl.

Leuning nieuwe trappen:
- b.k. leuning t.o.v. voorkant tredevlak tussen 800 en 1000mm hoog.
- tenminste aan één zijkant een leuning.

Bestaande aansluiting op gemeentelijk riool handhaven.
Vernieuwde daken aansluiten op bestaande hemelwaterafvoeren.

Afkortingen

v.v.	Voorzien van
lbk	Luchtbehandelingskast
v.o.c.	Volgens opgaaf constructeur
v.o.l.	Volgens opgaaf leverancier
v.o.b.a.	Volgens opgaaf bouwfysisch adviseur
v.o.i.a.	Volgens opgaaf installatie adviseur

Behoort bij de beschikking van
Het dagelijks bestuur van stadsdeel Centrum

NR: BWT 280335
Gemerkt: 15

Gemeente Amsterdam
Stadsdeel Centrum
5.1.1.d

project locatie	Huis van Marokko Plantage Middenlaan 64, Amsterdam			
fase BA	projectnummer 11-006	opdrachtgever HEREN2	datum 27-03-2012	schaal 1:5
bladnummer 011	omschrijving principe details			formaat A3

WakkerArchitecten
Klokgebouw 194 5617AB Eindhoven www.wakkerarchitecten.nl 0407878619 info@wakkerarchitecten.nl

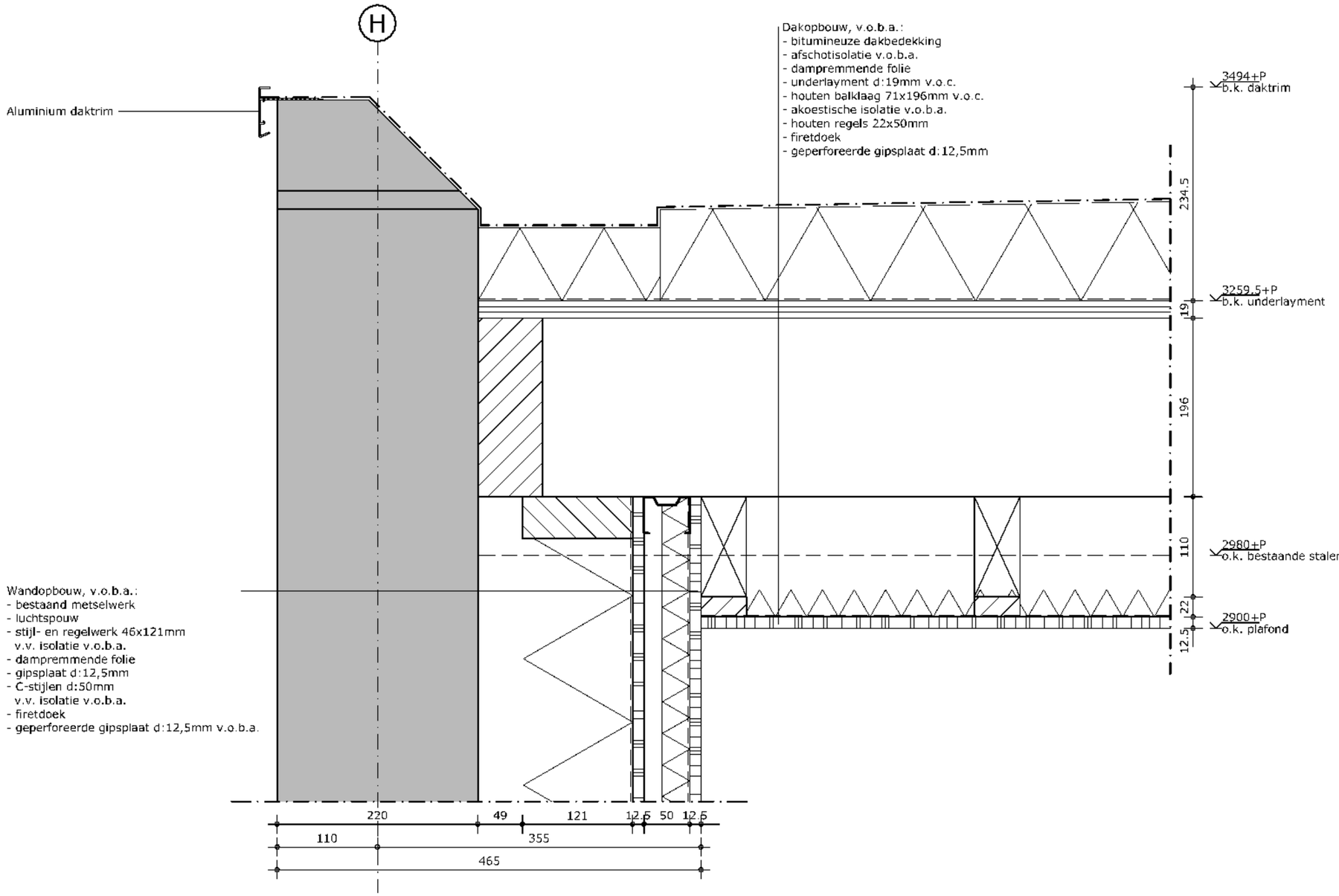

Detail V01
d.d. 24-01-2012

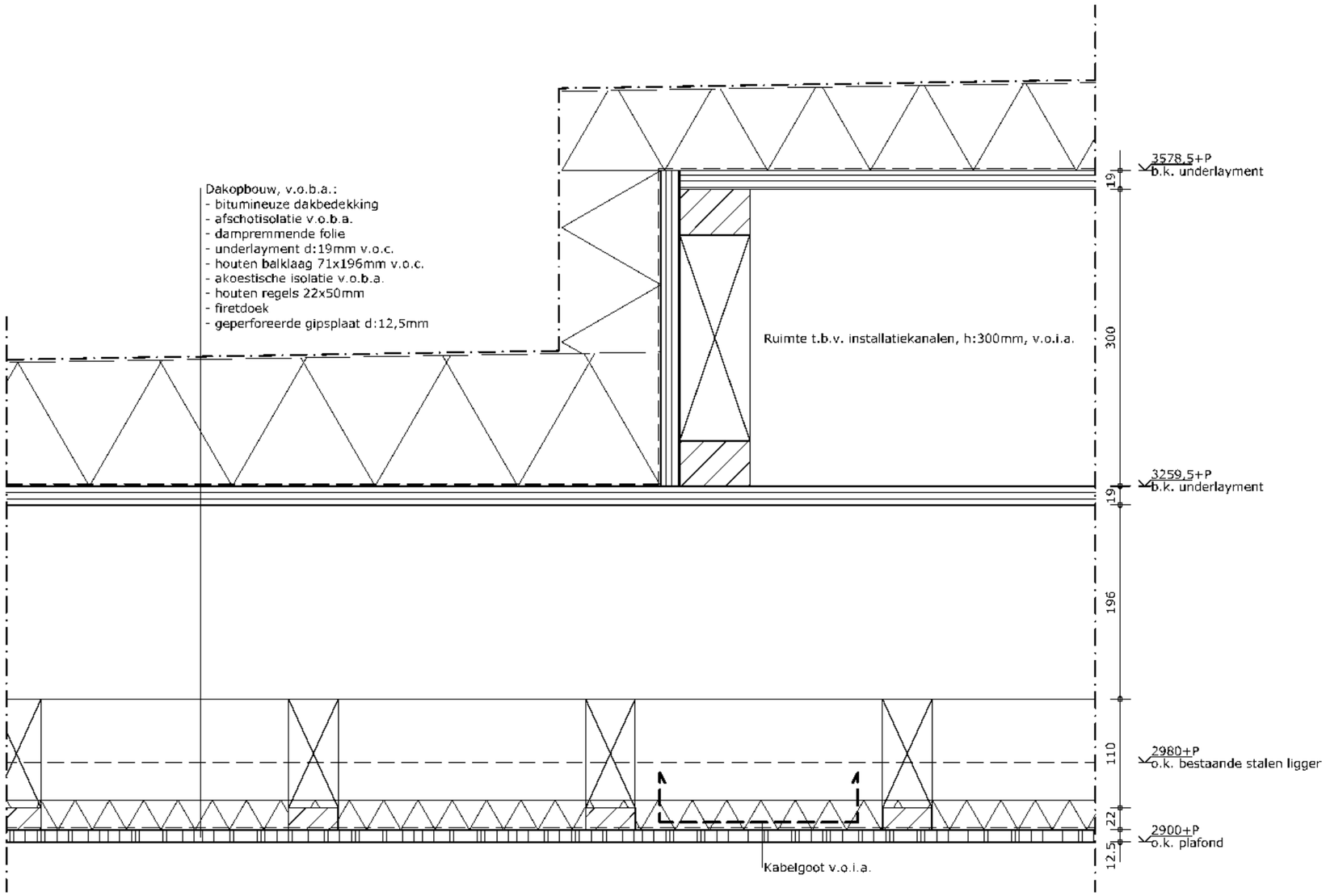

Detail V02
d.d. 24-01-2012

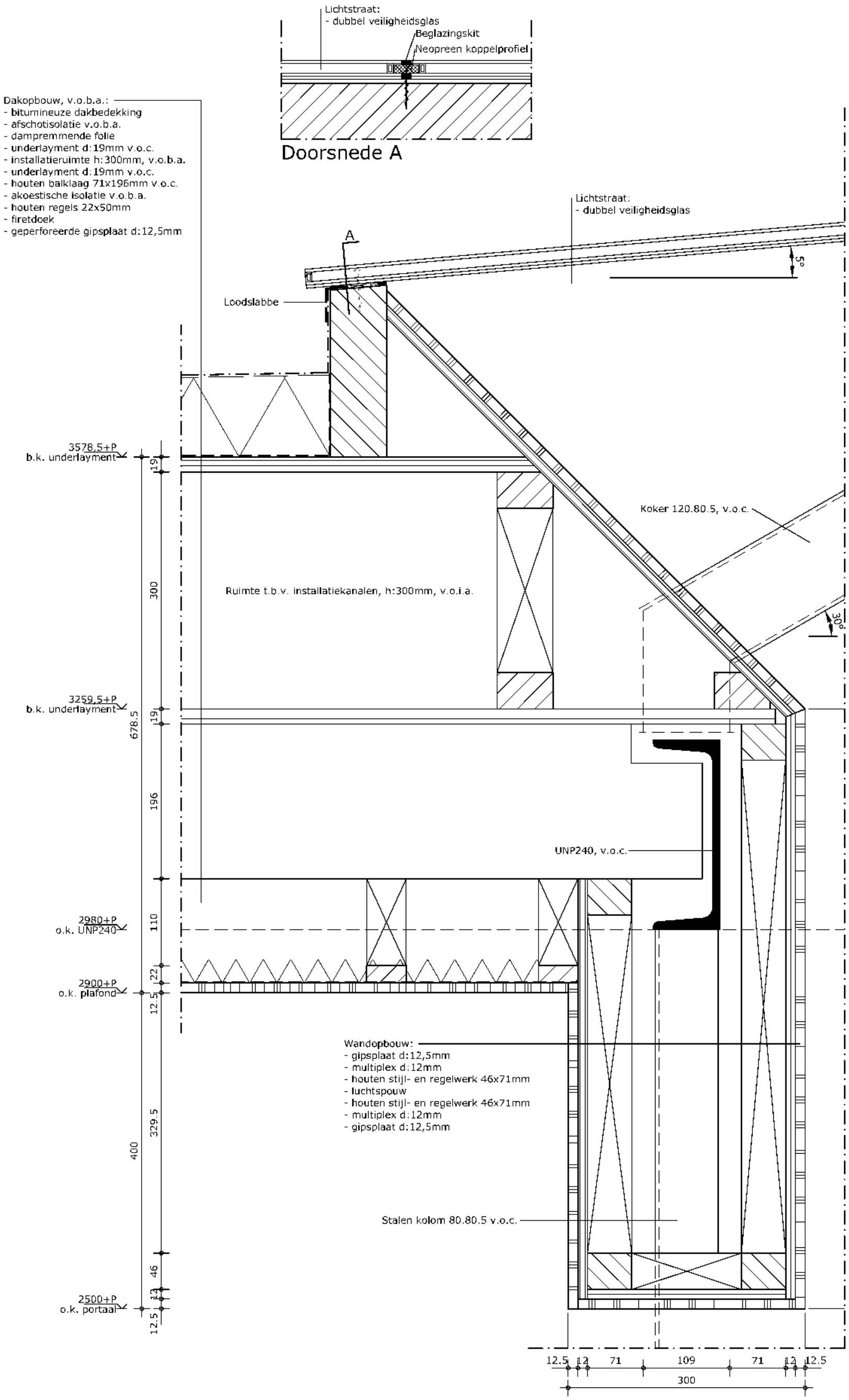

Detail V03
d.d. 24-01-2012

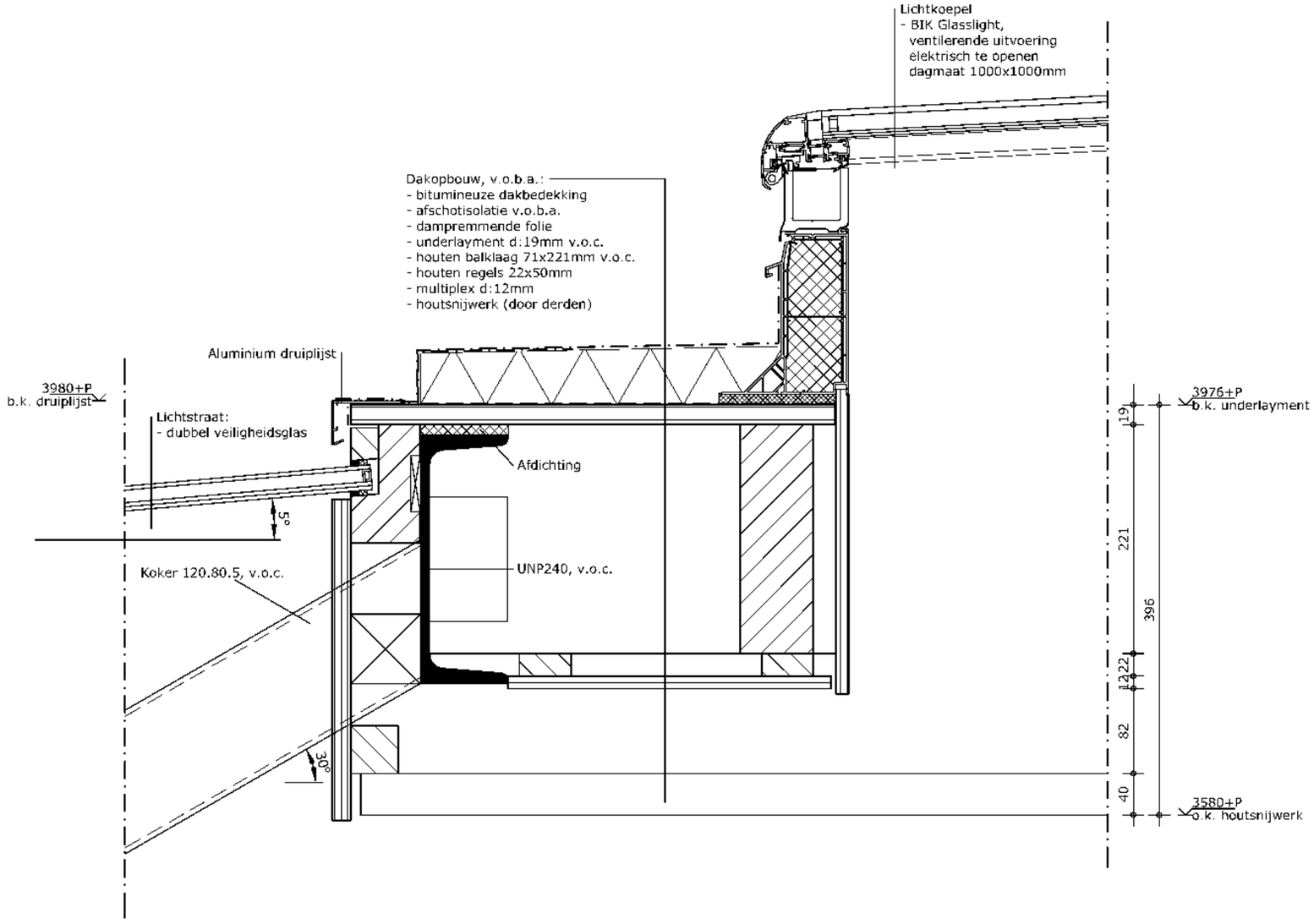

Detail V04
d.d. 24-01-2012

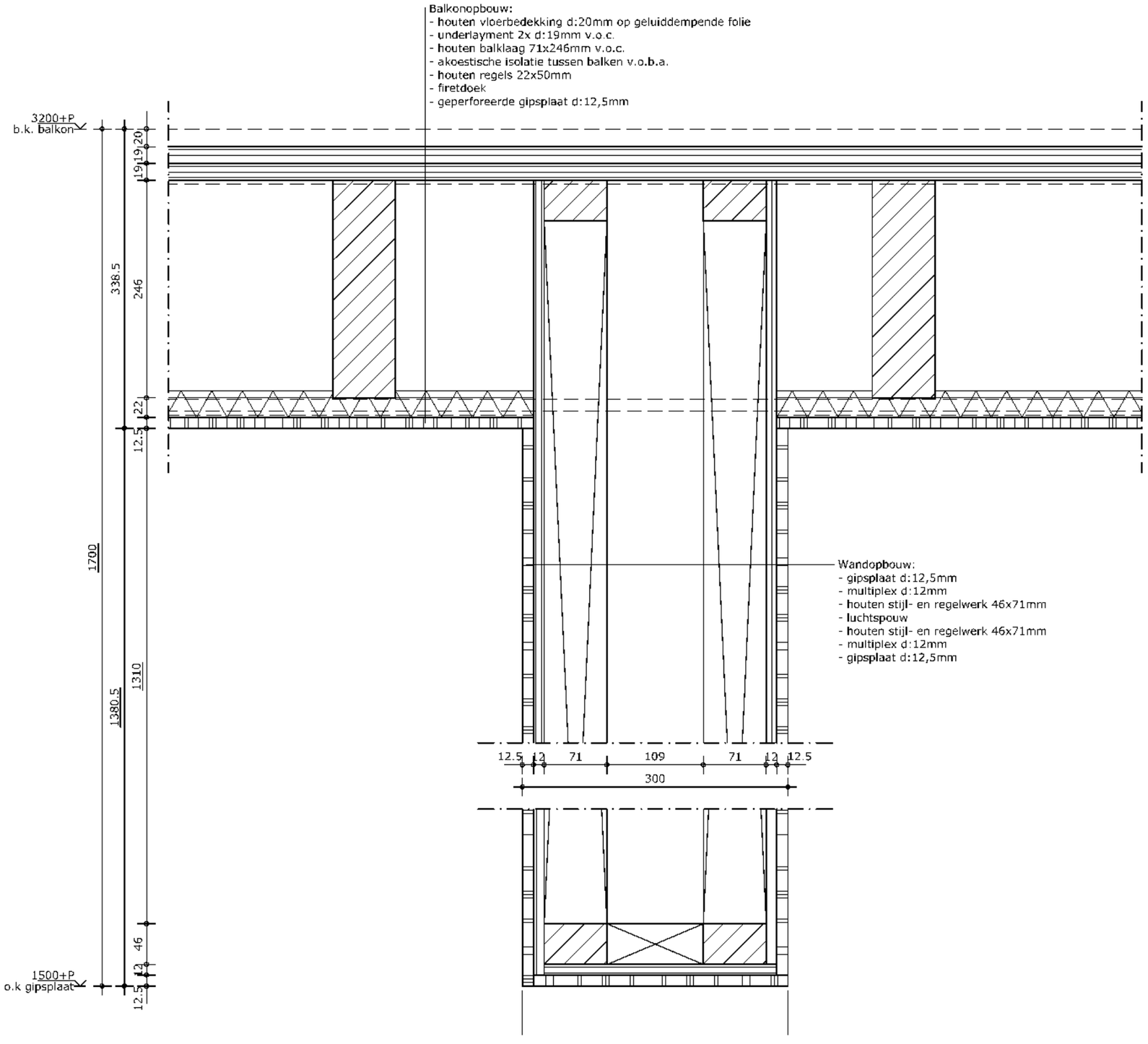

Detail V05
d.d. 24-01-2012

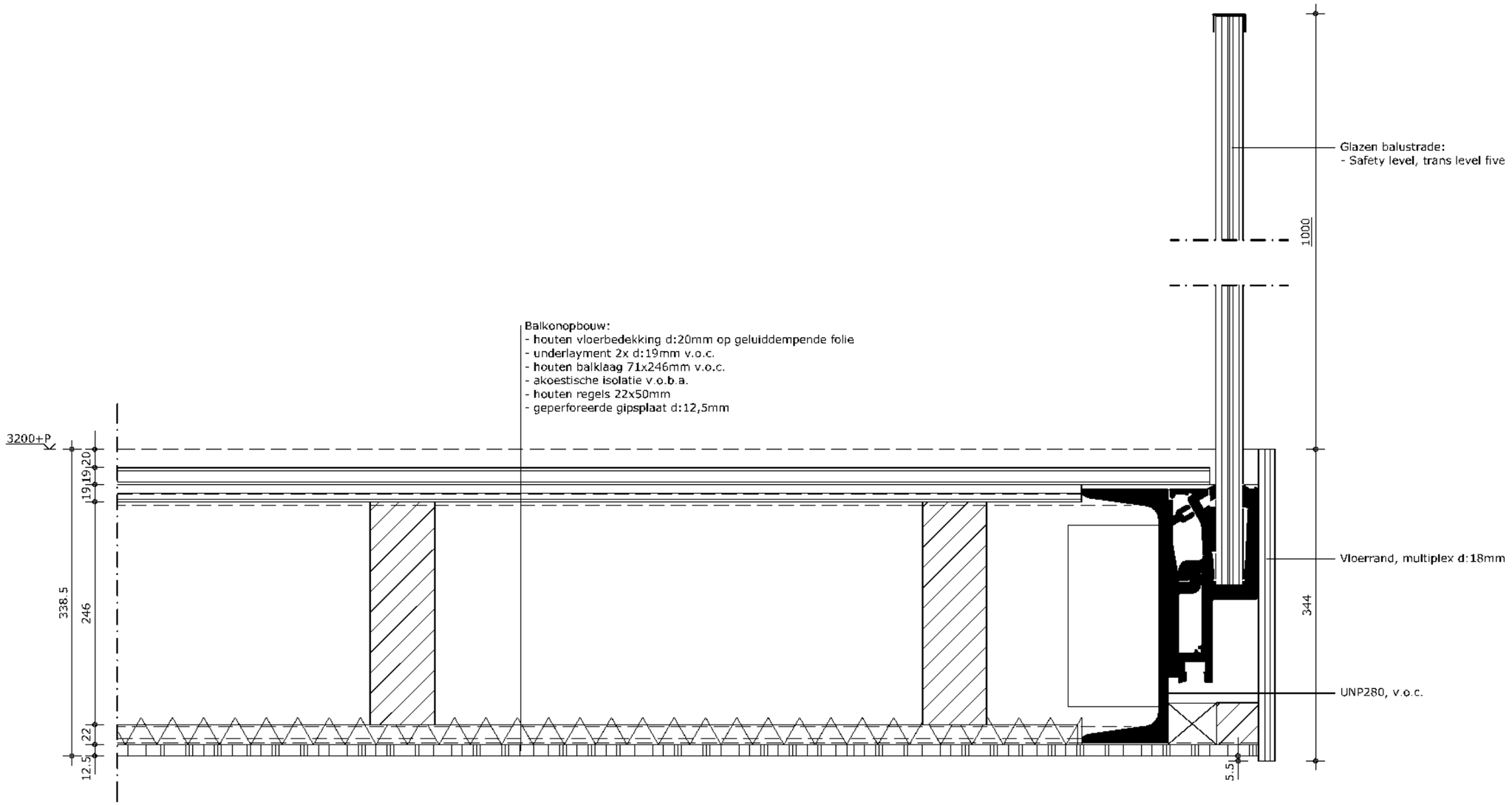

Detail V06
d.d. 24-01-2012

Dakopbouw, v.o.b.a.:
- bitumineuze dakbedekking
- afschotisolatie v.o.b.a.
- dampremmende folie
- cementdekvloer d:50mm v.o.c.
- stalen bekistingvloer comflor 100, d:180mm v.o.c.
- luchtspouw
- akoestische isolatie v.o.b.a.
- gipsplaat d:12,5mm v.o.b.a.
- bestaand dakbeschot
- bestaande balklaag
- installatieruimte h:500mm
- stijl- en regelwerk 46x71mm v.o.c.
- akoestische isolatie v.o.b.a.
- houten regels 22x50mm
- firetdoek
- geperforeerde gipsplaat d:12,5mm

H

4495+P
b.k. daktrim

Aluminium daktrim

Dakrand opmetselen

Boeiboord, garantplex 12mm

Isolatie d:20mm

4130+P
o.k. stalen bekistingvloer

Foamglas

Bestaande schoor verwijderen v.o.c.

3274.5+P
o.k. plafond

Wandopbouw, v.o.b.a.:
- geperforeerde gipsplaat d:12,5mm v.o.b.a.
- firetdoek
- C-stijlen d:50mm
  v.v. isolatie v.o.b.a.
- gipsplaat d:3x 12,5mm
- dampremmende folie
- stijl- en regelwerk 46x121mm
  v.v. isolatie v.o.b.a.
- luchtspouw
- bestaand metselwerk

1220.5
135
50
180
42.5
30
12.5
20
145
500
71
22
12.5

12.5 50 37.5 121 49 220
380 110
490

Detail V07
d.d. 24-01-2012

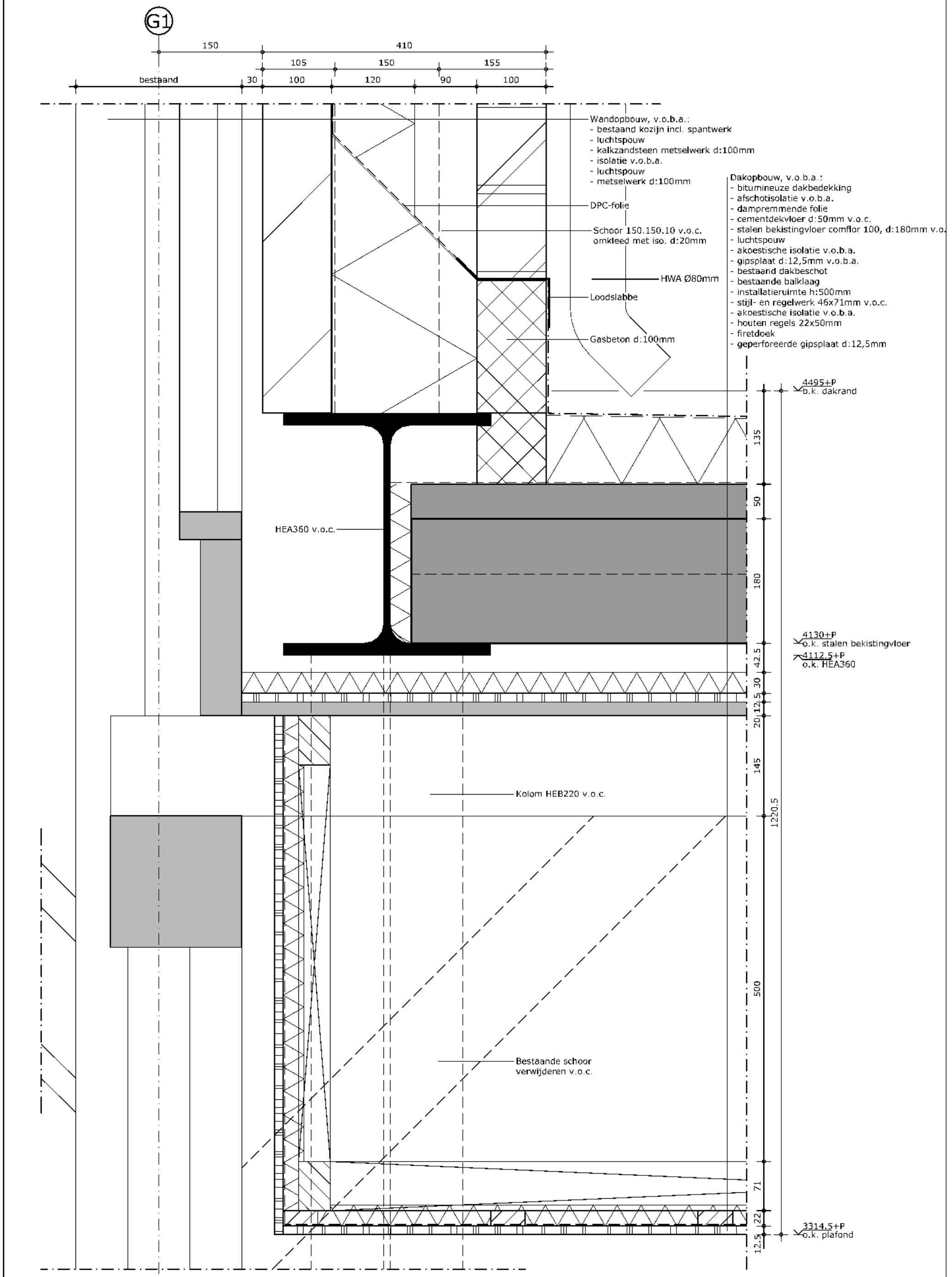

Detail V08

d.d. 24-01-2012

Dakopbouw, v.o.b.a.:
- bitumineuze dakbedekking
- afschotisolatie v.o.b.a.
- dampremmende folie
- cementdekvloer d:50mm v.o.c.
- stalen bekistingvloer comflor 100, d:180mm v.o.c.
- stalen liggers HEA360, h.o.h. 2700mm, v.o.c.
- luchtspouw
- akoestische isolatie v.o.b.a.
- gipsplaat d:12,5mm v.o.b.a.
- dampremmende folie
- bestaand dakbeschot
- bestaande balklaag

G1

7395+P
o.k. daktrim

Aluminium daktrim

Boeiboord, garantplex 12mm

6887.5+P
o.k. stalen bekistingvloer

HEA360, h.o.h. 2700mm, v.o.c.

IPE550 v.o.c.

6417.5+P
o.k. IPE450

HWA Ø80mm

Schoor 150.150.10 v.o.c.
omkleed met iso. d:20mm

Wandopbouw, v.o.b.a.:
- bestaand kozijn incl. spantwerk
- luchtspouw
- kalkzandsteen metselwerk d:100mm
- isolatie v.o.b.a.
- luchtspouw
- metselwerk d:100mm

197.5
50
180
350
25
12.5
30
bestaand

bestaand | 30 | 100 | 120 | 90 | 100
105 | 150 | 155
150 | 410

Detail V09
d.d. 24-01-2012

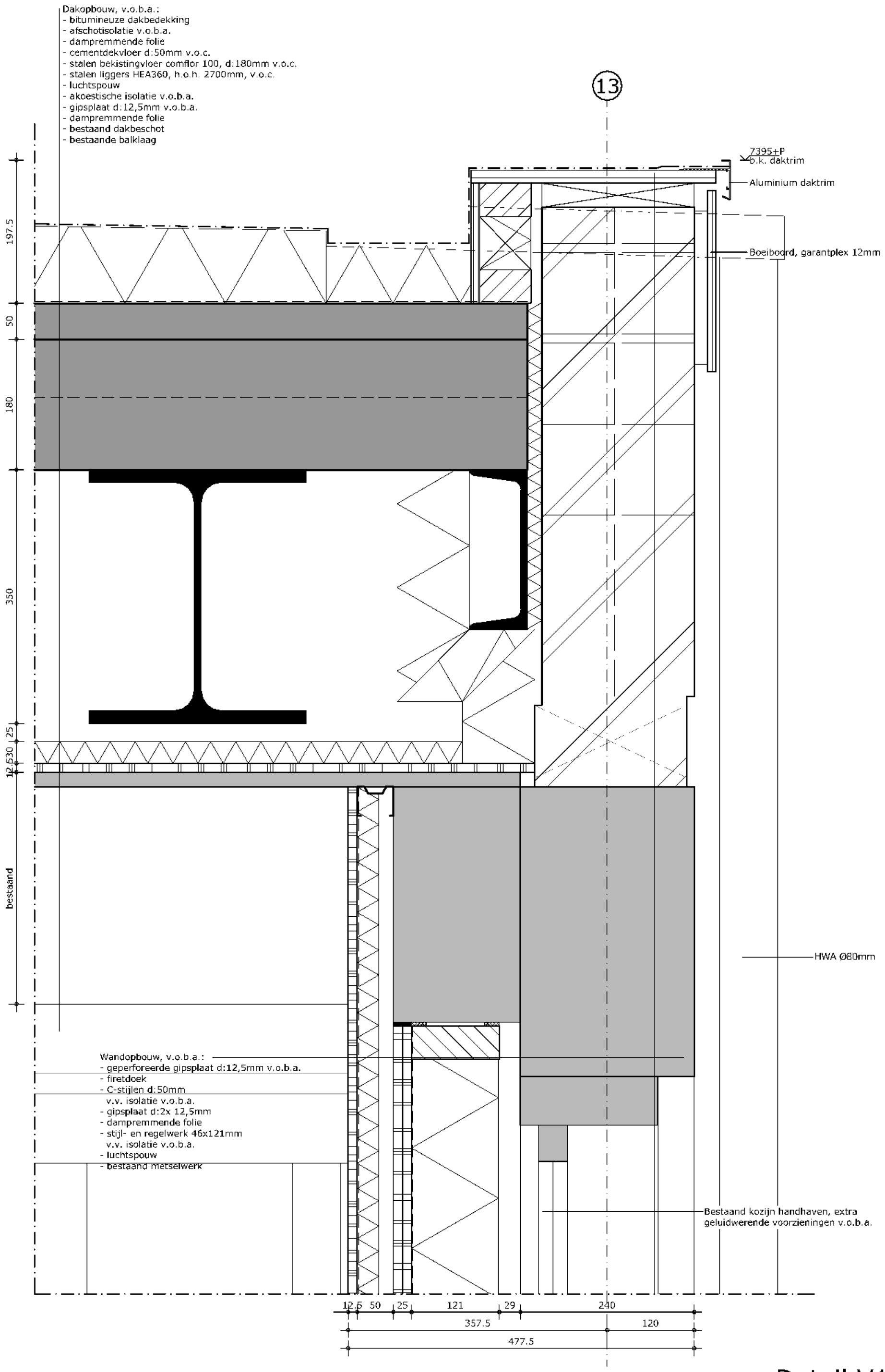

Detail V10
d.d. 24-01-2012

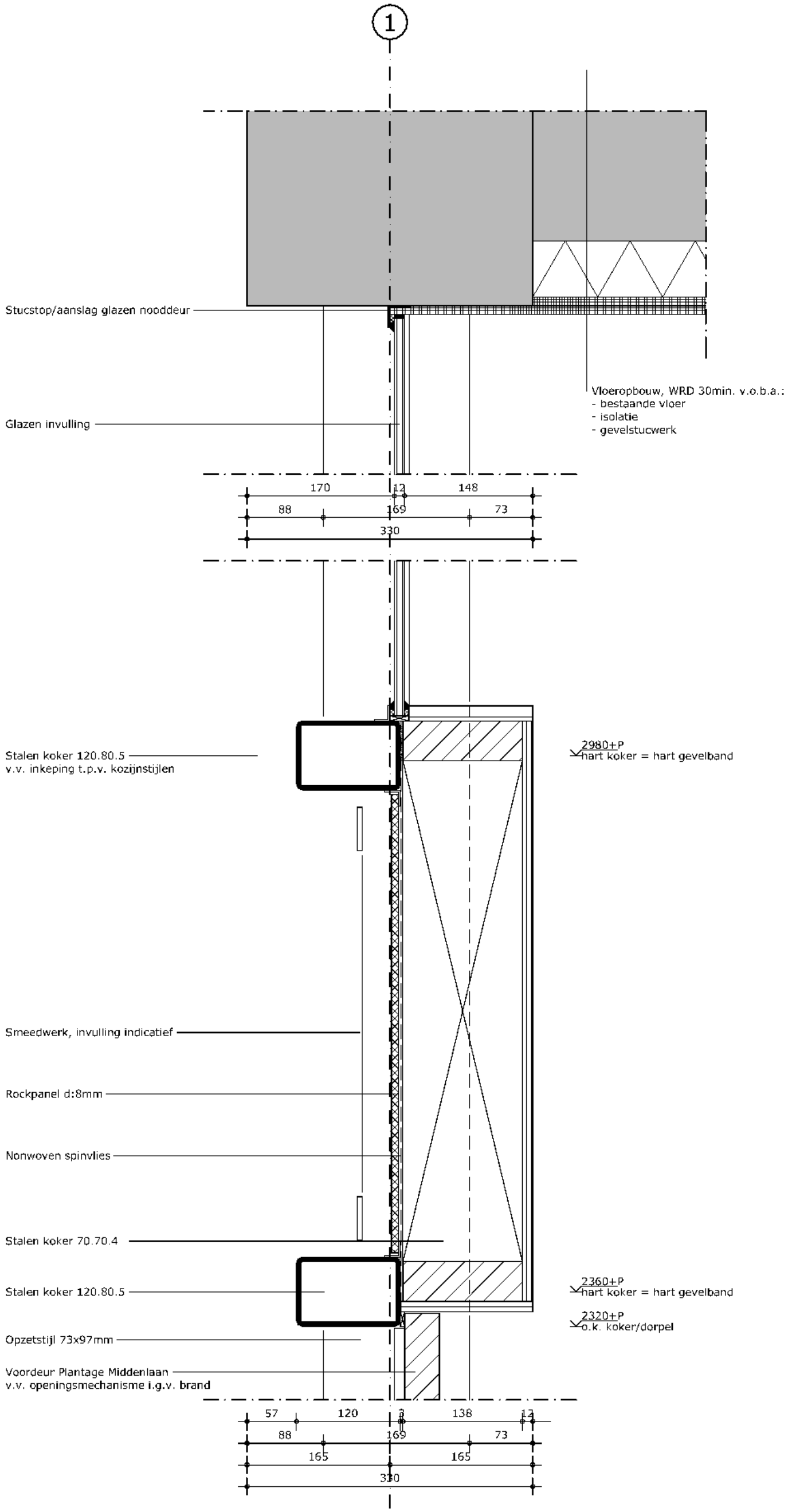

Detail V11
d.d. 27-03-2012

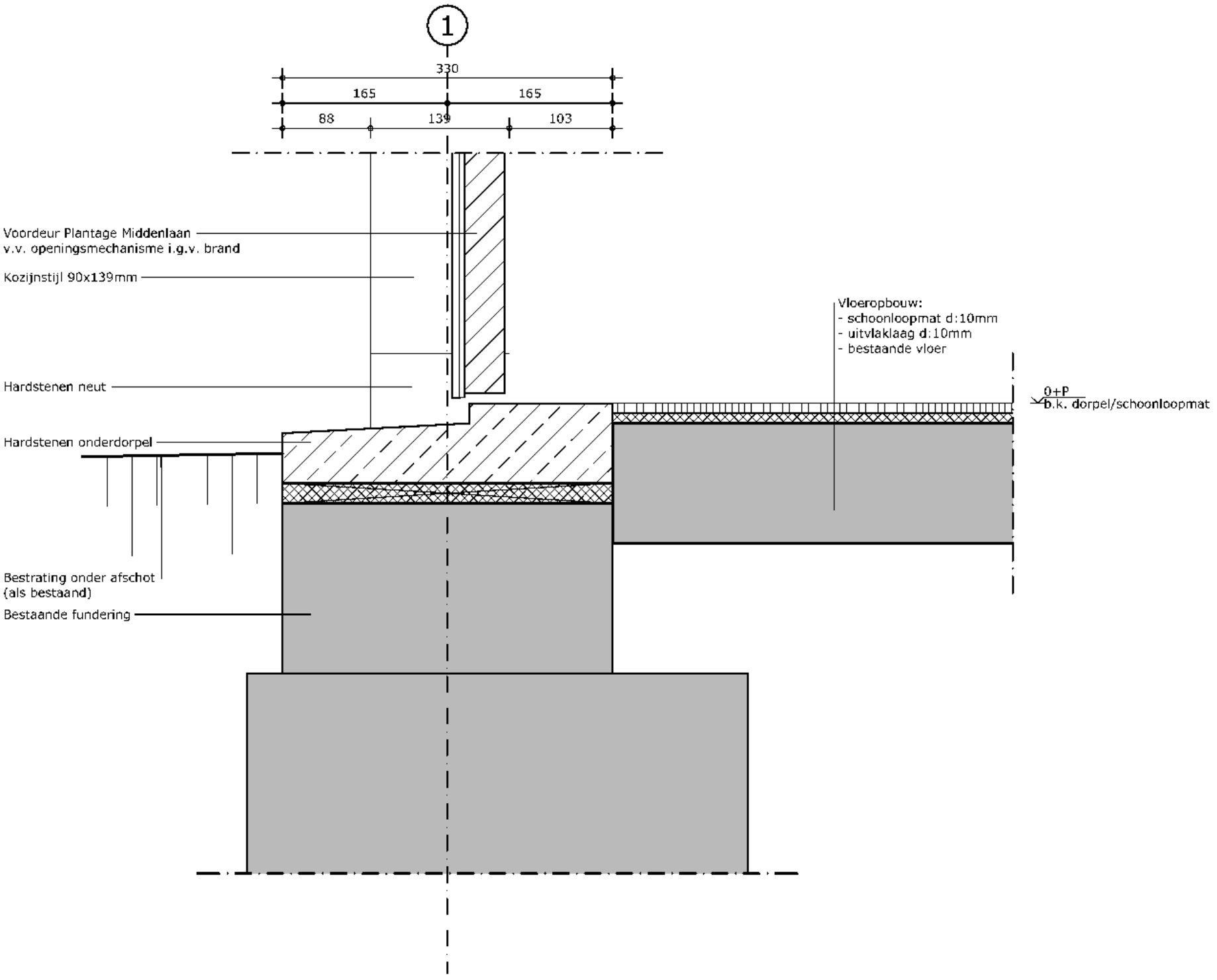

Detail V12
d.d. 24-01-2012

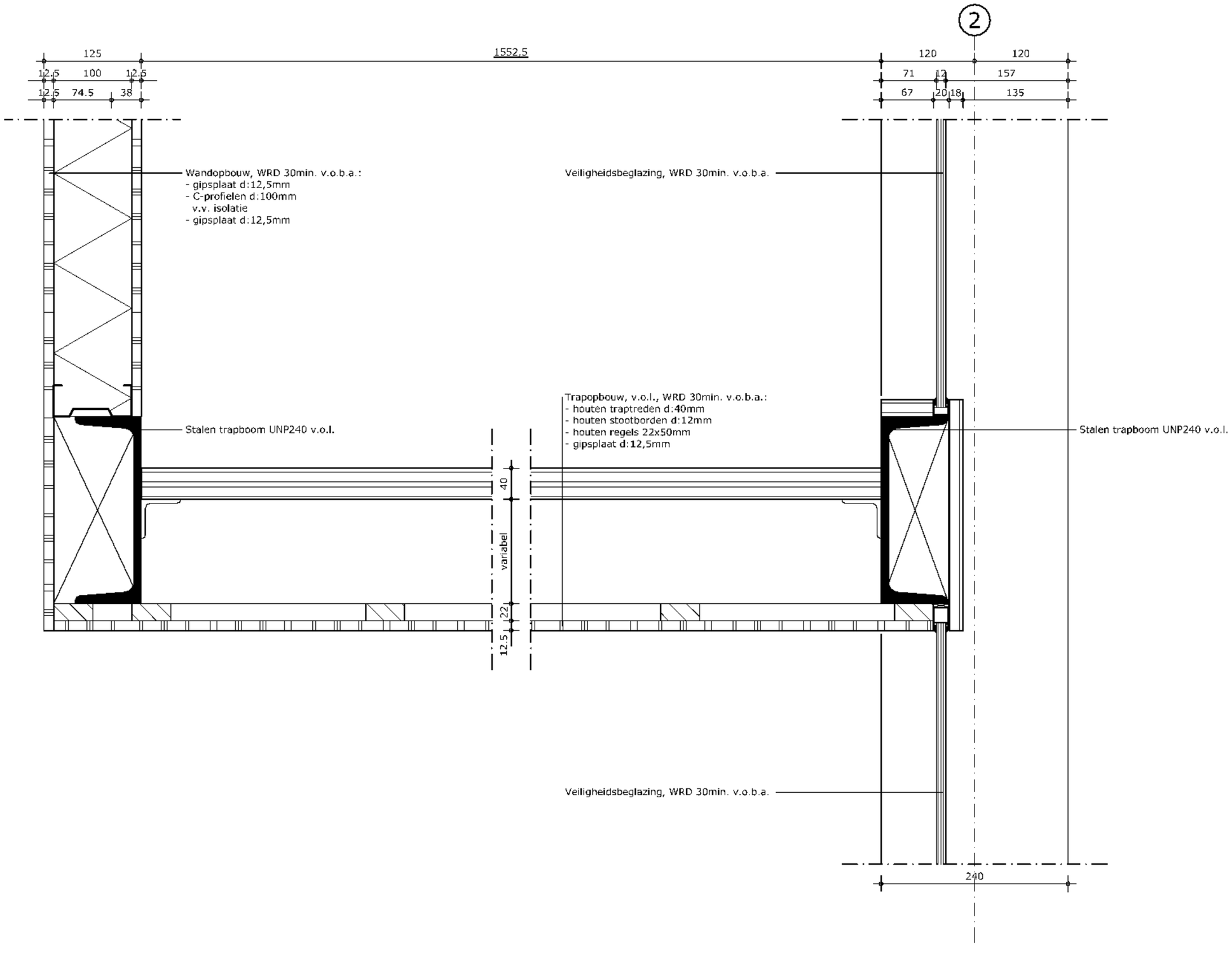

Detail V13
d.d. 24-01-2012

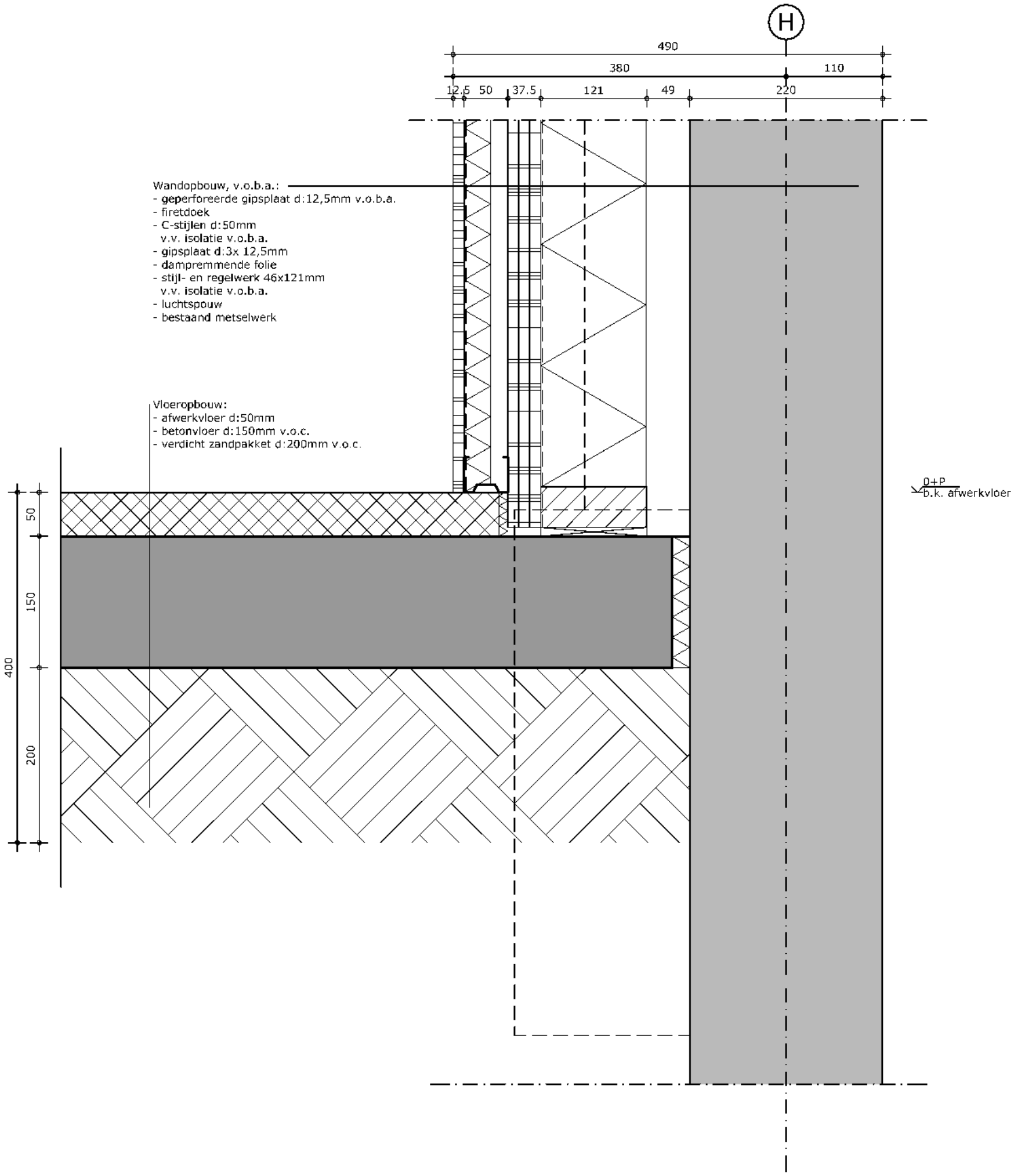
H
490
380
110
12.5
50
37.5
121
49
220
Wandopbouw, v.o.b.a.:
- geperforeerde gipsplaat d:12,5mm v.o.b.a.
- firetdoek
- C-stijlen d:50mm
v.v. isolatie v.o.b.a.
- gipsplaat d:3x 12,5mm
- dampremmende folie
- stijl- en regelwerk 46x121mm
v.v. isolatie v.o.b.a.
- luchtspouw
- bestaand metselwerk
Vloeropbouw:
- afwerkvloer d:50mm
- betonvloer d:150mm v.o.c.
- verdicht zandpakket d:200mm v.o.c.
50
150
200
400
D+P
b.k. afwerkvloer

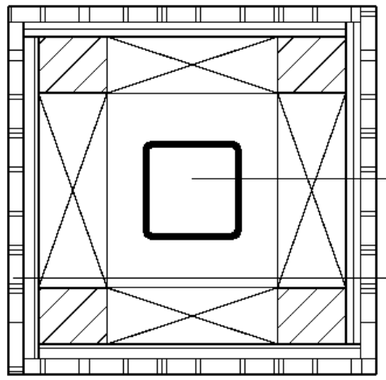

Stalen kolom 80.80.5 v.o.c.

Wandopbouw:
- gipsplaat d:12,5mm
- multiplex d:12mm
- houten stijl- en regelwerk 46x71mm
- luchtspouw
- houten stijl- en regelwerk 46x71mm
- multiplex d:12mm
- gipsplaat d:12,5mm

Detail H01
d.d. 24-01-2012

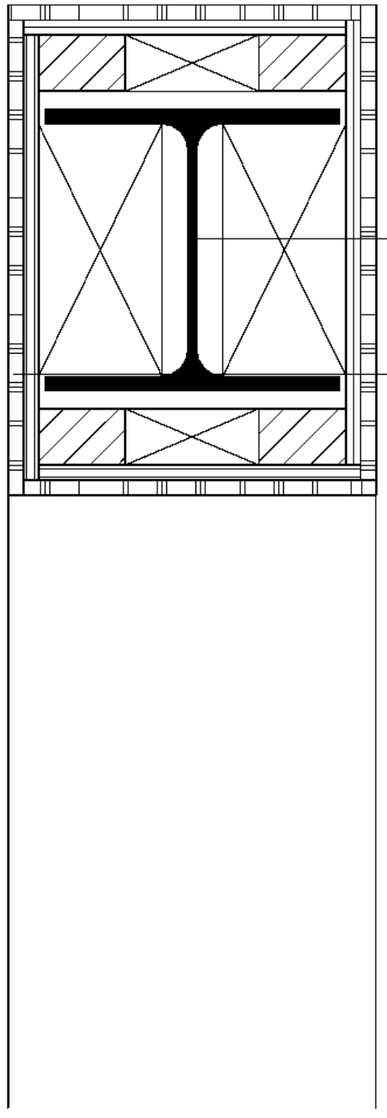

HEA240, v.o.c.

Wandopbouw:
- gipsplaat d:12,5mm
- multiplex d:12mm
- houten stijl- en regelwerk 46x71mm
- luchtspouw
- houten stijl- en regelwerk 46x71mm
- multiplex d:12mm
- gipsplaat d:12,5mm

Detail H02
d.d. 24-01-2012

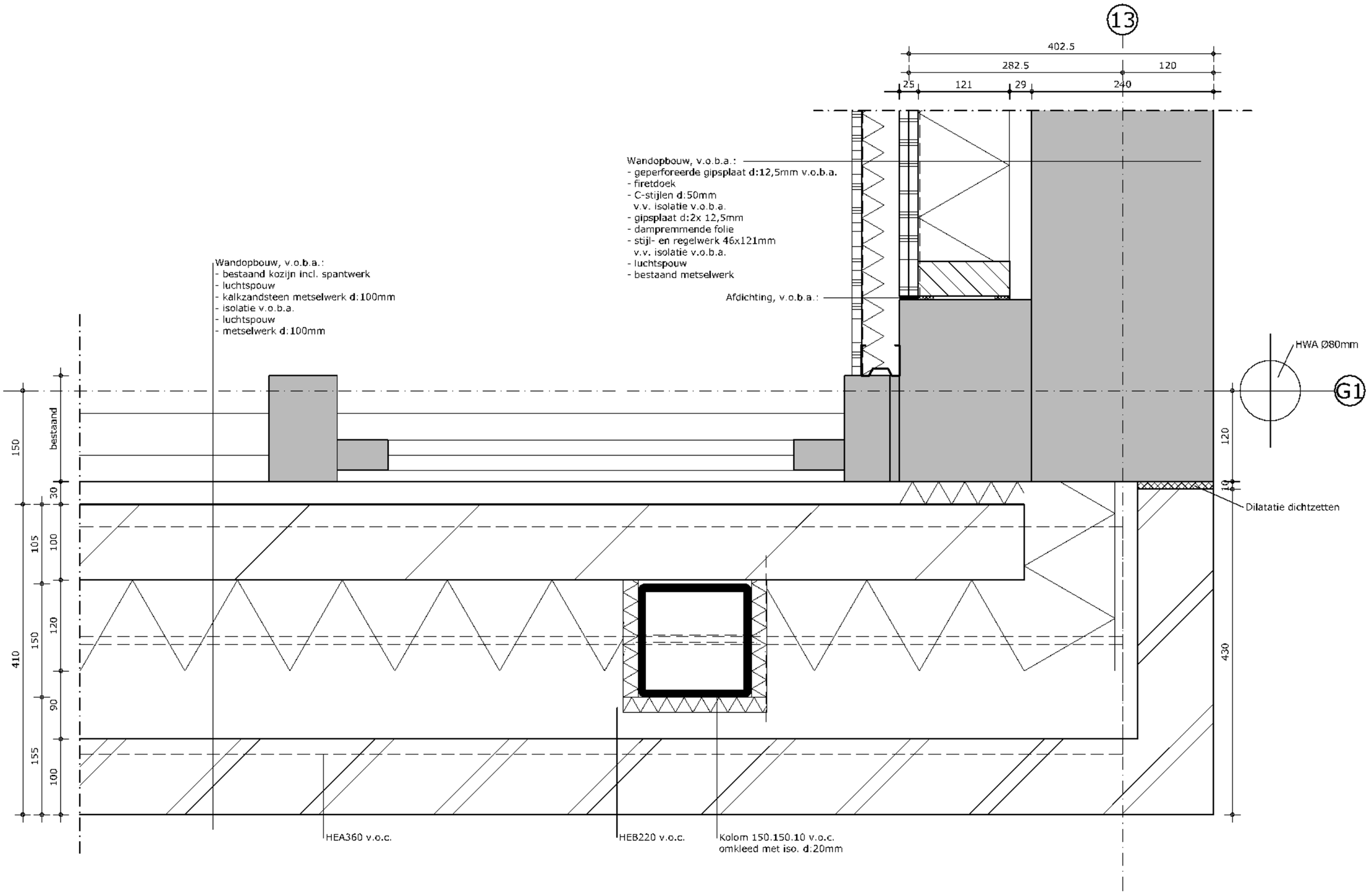

Detail H03
d.d. 24-01-2012

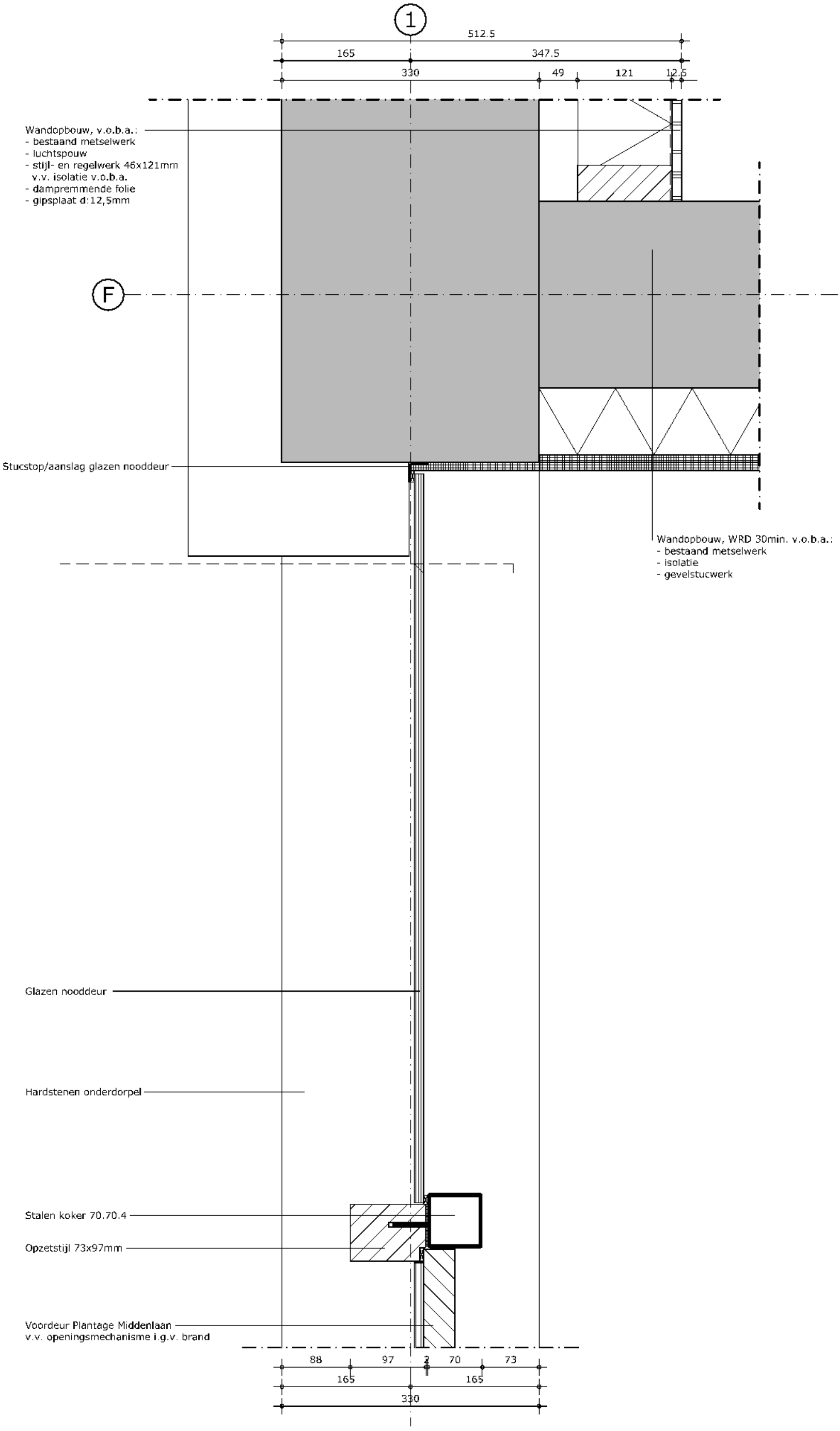

Detail H04
d.d. 27-03-2012

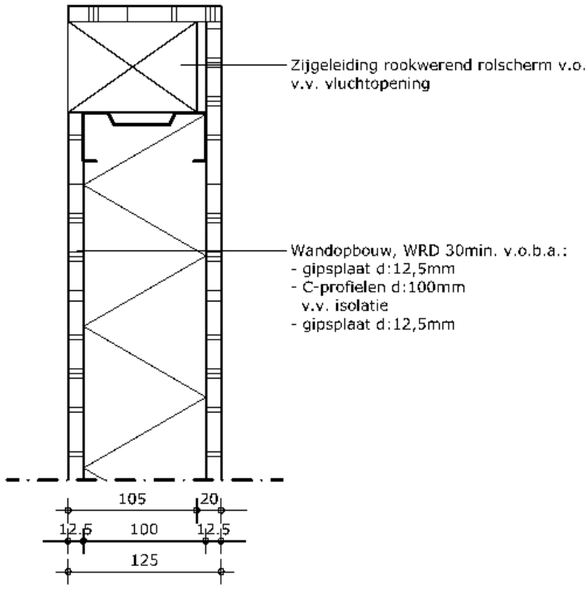

Detail H05
d.d. 24-01-2012

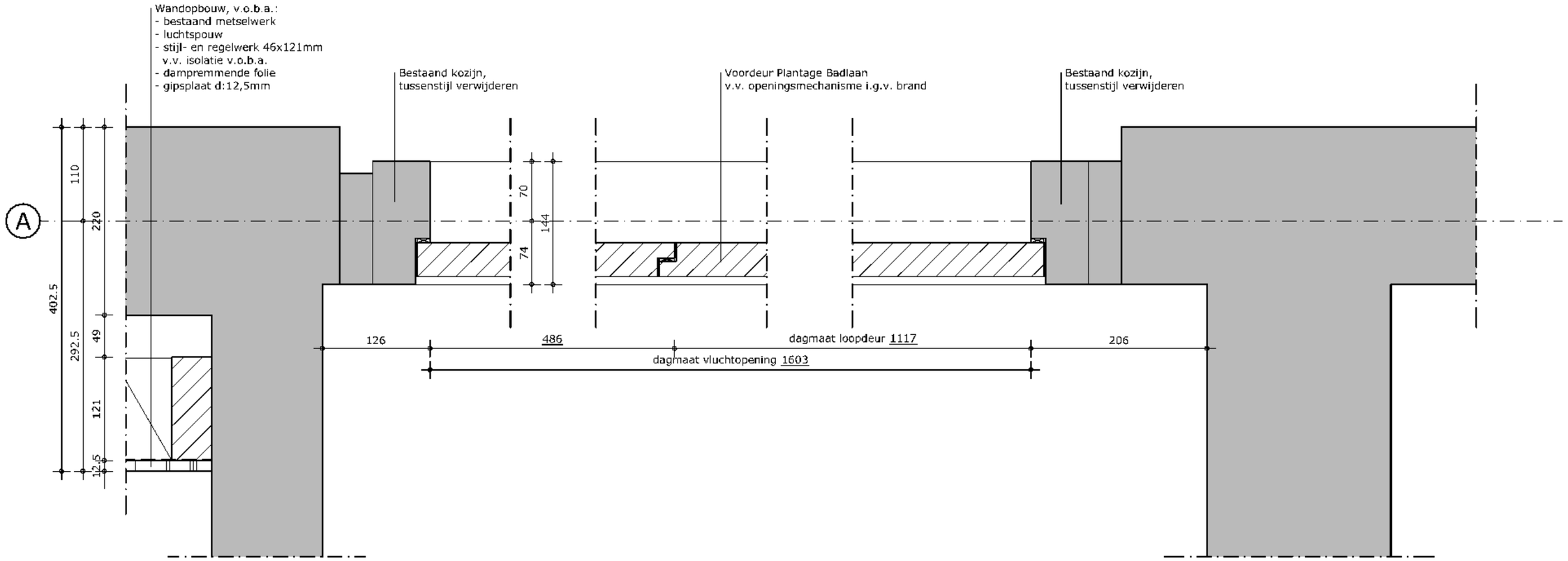

Detail H06
d.d. 24-01-2012