

AANZICHT
VOORGEVEL
BESTAANDE TOESTAND
1:100

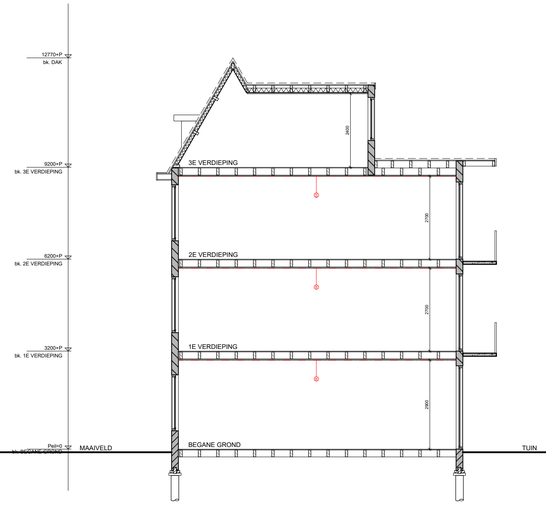

FRAGMENT
DOORSNEDE A-A
BESTAANDE TOESTAND
1:100



AANZICHT
ACHTERGEVEL
BESTAANDE TOESTAND
1:100

Renvooi:

- Bestaand beton
- Bestaand metselwerk
- Bestaande steenachtige scheidingswand
- Bestaande HSB scheidingswand
- Bestaande houten balklaag
- Nieuw beton
- Nieuw metselwerk
- Nieuw Kalkzandsteen
- Nieuwe HSB wand
- Nieuwe voorzetwand
- Nieuwe Metalstud wand
- Nieuwe woningscheidende wand 60min WBDBO
- MK Meterkast
- GAS Gasmeter
- WM Watermeter
- RM Rookmelder
- CV CV-ketel
- K Inbouw kast
- MV Mechanische ventilatie
- NV Natuurlijke ventilatie
- HWA Hemelwaterafvoer
- VWA Vuilwaterafvoer
- SLL Standleiding riolering
- RGA Rookgasafvoer
- Brandscheiding WBDBO
- Brandwerende deur
- Brandwerende zelfsluitende deur (vrijloop dranger)
- Brandwerende zelfsluitende deur
- Binnendeur
- Kozijn

Gebruiksfunctie:

Woonfunctie

Kadastrale gegevens:

GEMEENTE SLOTEN (N-H)
NUMMER: 9016-9017
SECTIE: C
SCHAAL 1:1000



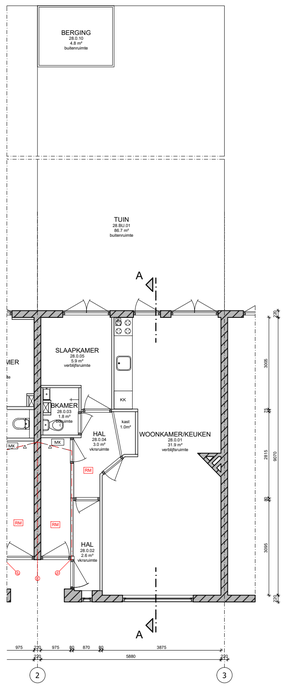

PLATTEGROND
BEGANE GROND
BESTAANDE TOESTAND
1:100

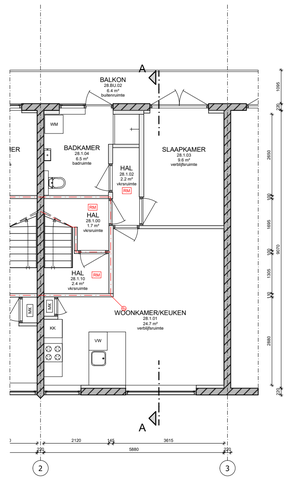

PLATTEGROND
1E VERDIEPING
BESTAANDE TOESTAND
1:100

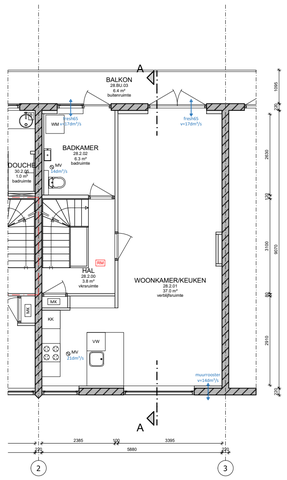

PLATTEGROND
2E VERDIEPING
BESTAANDE TOESTAND
1:100

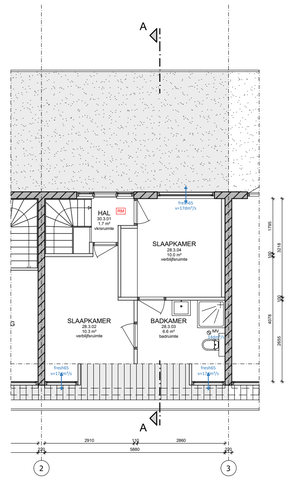

PLATTEGROND
3E VERDIEPING
BESTAANDE TOESTAND
1:100

ALLE MAATVOERING IN HET WERK NAMETEN/CONTROLEREN

VAN LIESHOUT BOUWADVIES
S.1.2.e
TEL: + 31 (0)6 S.1.2.e
WWW.VANLIESHOUTBOUWADVIES.NL
S.1.2.e @VANLIESHOUTBOUWADVIES.NL
KVK: 42081571

opdrachtgever: INSTENEN VASTGOED BV

project: VASCO DE GAMASTRAAT S.1.2.e
AMSTERDAM

onderdeel: SPLITSINGSITUATIE

projectnr.	schaal	status
VDG28	1:100	DEF.
afm.	fase	tekenaar
A1	VERG.	RVL
datum 05-08-2026	wijziging c	tek. nr. 112
wijziging a	wijziging d	
wijziging b	wijziging e	