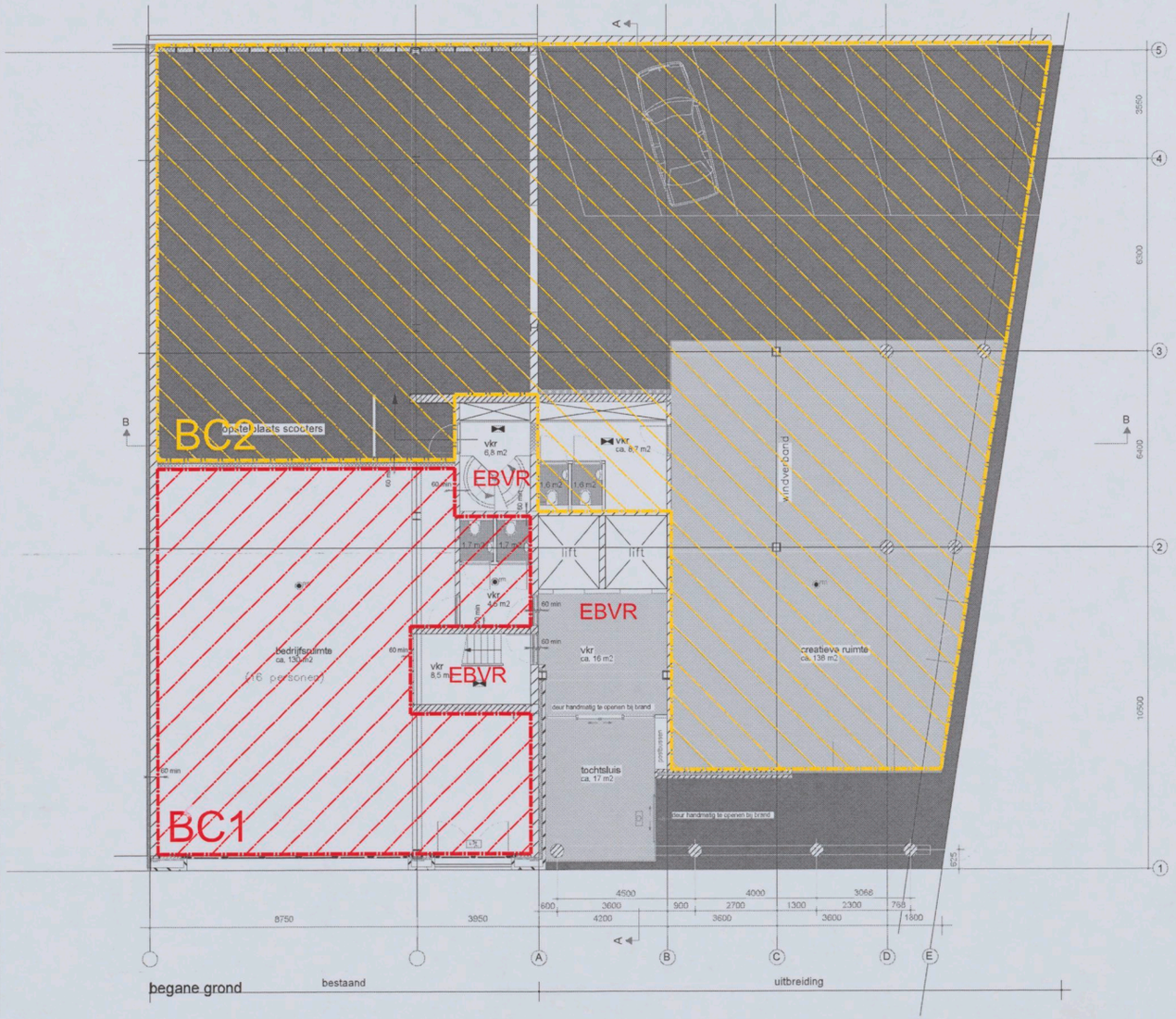

29/2/2016

Het bouwplan voldoet aan de brandveiligheid voorschriften.

M. Camara

Gemeente Amsterdam Zuid

Behoort bij besluit d.d.:

18 APR. 2016

2086203

18-02-2016

Renvooi - brandcompartimenten	
(sub)brandcompartiment 1	138 m²
(sub)brandcompartiment 2	482 m²
(sub)brandcompartiment 3	618 m²
(sub)brandcompartiment 4	598 m²
(sub)brandcompartiment 5	578 m²
(sub)brandcompartiment 6	558 m²
(sub)brandcompartiment 7	500 m²

Project:	Valschermkade 38 - fase 2	Datum: 26-01-2016
Adres:	Amsterdam	
Tekening:	Brandveiligheid - indeling in brandcompartimenten	
Bouwlaag:	Beganegrond	
Bladnummer: 01	Schaal: 1:100	Formaat: A2

07

S&W consultancy BOUWKUNDIG INGENIEURSBUREAU

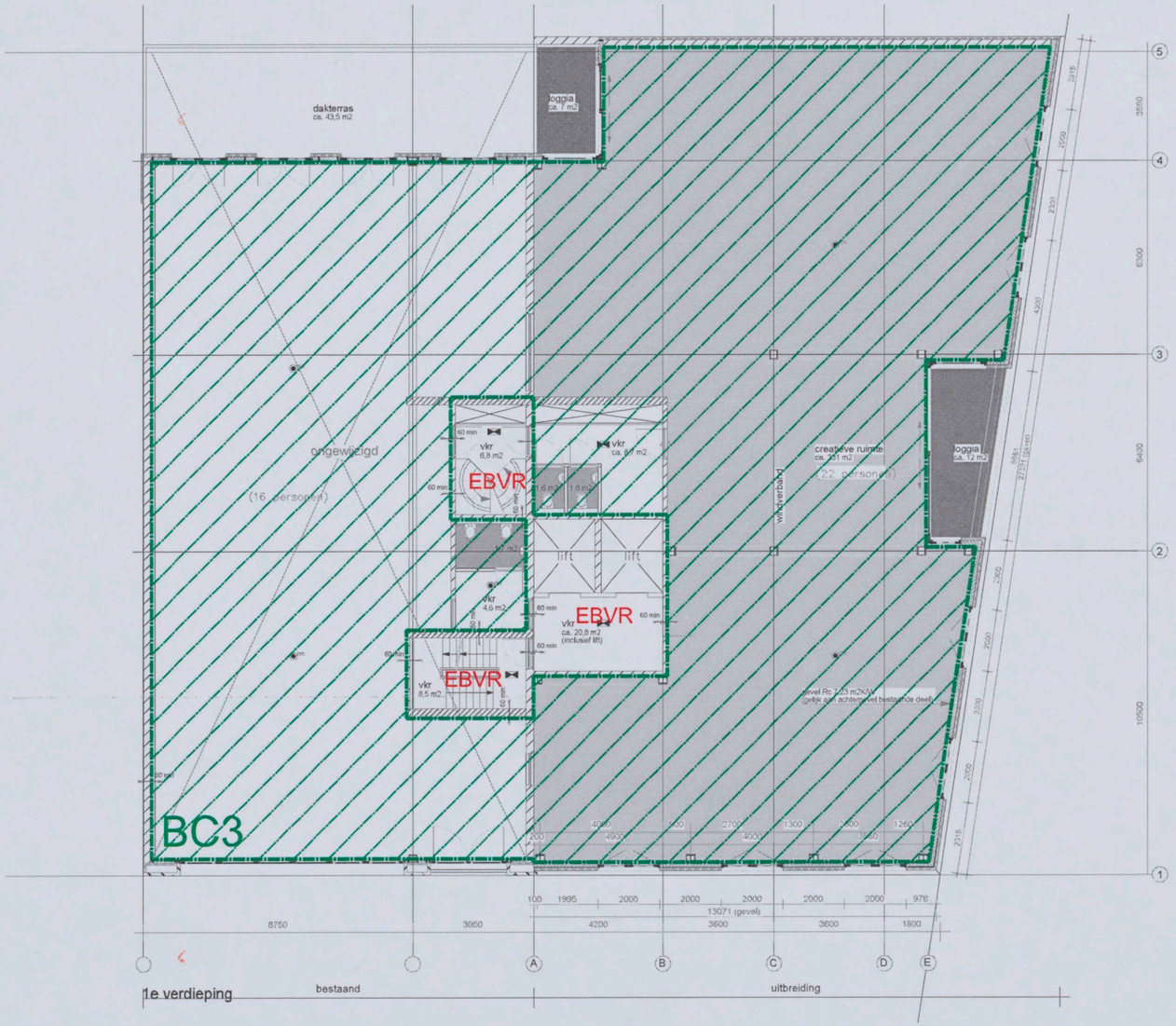

Renvooi - brandcompartimenten

(sub)brandcompartiment 1	138 m²
(sub)brandcompartiment 2	482 m²
(sub)brandcompartiment 3	618 m²
(sub)brandcompartiment 4	598 m²
(sub)brandcompartiment 5	578 m²
(sub)brandcompartiment 6	558 m²
(sub)brandcompartiment 7	500 m²

Project:	Valschermkade 38 - fase 2	Datum: 26-01-2016
Adres:	Amsterdam	
Tekening:	Brandveiligheid - indeling in brandcompartimenten	
Bouwlaag:	1e verdieping	

Bladnummer:	Schaal:	Formaat:
02	1:100	A2

S&W consultancy
BOUWKUNDIG INGENIEURSBUREAU

the scale towards document
Image Engineering Scan Reference Chart TE263 Serial No.
Patch Reference numbers on UTT



Renvooi - brandcompartimenten

	(sub)brandcompartiment 1	138 m²
	(sub)brandcompartiment 2	482 m²
	(sub)brandcompartiment 3	618 m²
	(sub)brandcompartiment 4	598 m²
	(sub)brandcompartiment 5	578 m²
	(sub)brandcompartiment 6	558 m²
	(sub)brandcompartiment 7	500 m²

Project:	Valschermkade 38 - fase 2	Datum: 26-01-2016
Adres:	Amsterdam	
Tekening:	Brandveiligheid - indeling in brandcompartimenten	
Bouwlaag:	2e verdieping	
Bladnummer: 03	Schaal: 1:100	Formaat: A2

S&W consultancy
BOUWKUNDIG INGENIEURSBUREAU

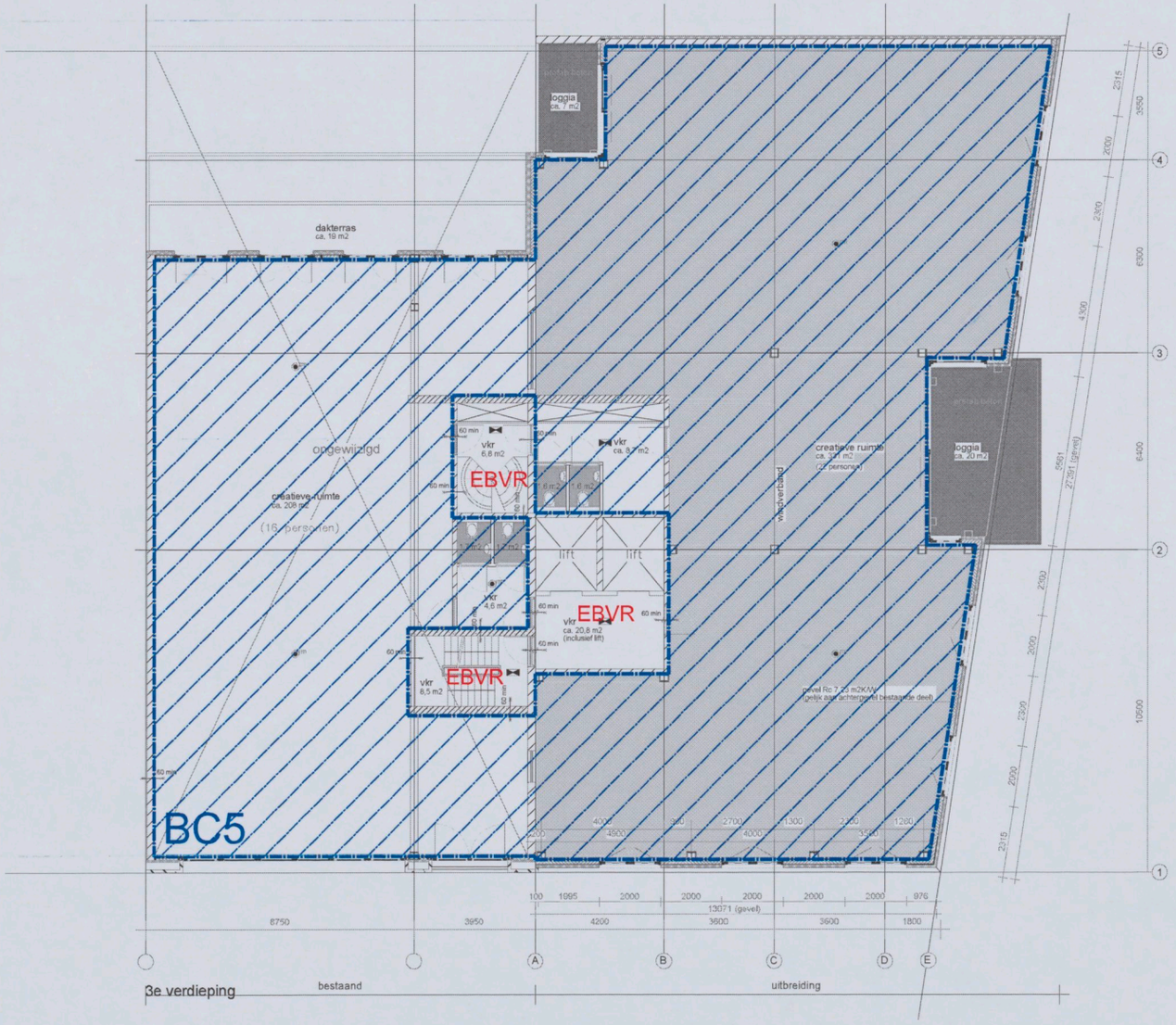

Renvooi - brandcompartimenten	
(sub)brandcompartiment 1	138 m²
(sub)brandcompartiment 2	482 m²
(sub)brandcompartiment 3	618 m²
(sub)brandcompartiment 4	596 m²
(sub)brandcompartiment 5	578 m²
(sub)brandcompartiment 6	568 m²
(sub)brandcompartiment 7	500 m²

Project:	Valschermkade 38 - fase 2	Datum: 26-01-2016
Adres:	Amsterdam	
Tekening:	Brandveiligheid - indeling in brandcompartimenten	
Bouwlaag:	3e verdieping	
Bladnummer: 04	Schaal: 1:100	Formaat: A2

S&W consultancy
BOUWKUNDIG INGENIEURSBUREAU



Renvooi - brandcompartimenten

	(sub)brandcompartiment 1	138 m²
	(sub)brandcompartiment 2	482 m²
	(sub)brandcompartiment 3	618 m²
	(sub)brandcompartiment 4	596 m²
	(sub)brandcompartiment 5	578 m²
	(sub)brandcompartiment 6	556 m²
	(sub)brandcompartiment 7	500 m²

Project:	Valschermkade 38 - fase 2	Datum: 26-01-2016
Adres:	Amsterdam	
Tekening:	Brandveiligheid - indeling in brandcompartimenten	
Bouwlaag:	4e verdieping	
Bladnummer: 05	Schaal: 1:100	Formaat: A2

S&W consultancy
BOUWKUNDIG INGENIEURSBUREAU

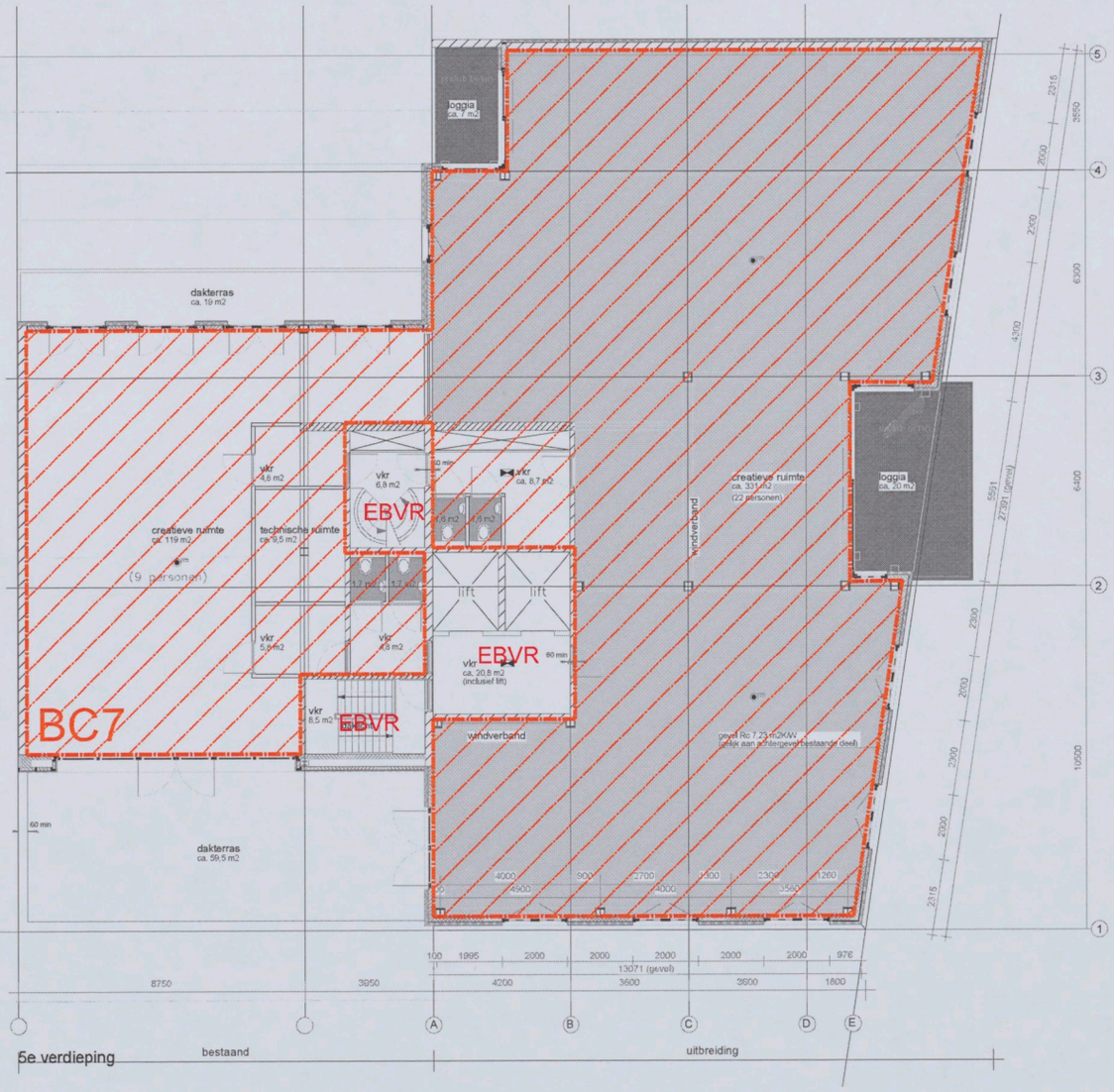

Renvooi - brandcompartimenten	
(sub)brandcompartiment 1	138 m²
(sub)brandcompartiment 2	482 m²
(sub)brandcompartiment 3	618 m²
(sub)brandcompartiment 4	596 m²
(sub)brandcompartiment 5	578 m²
(sub)brandcompartiment 6	568 m²
(sub)brandcompartiment 7	500 m²

Project:	Valschermkade 38 - fase 2	Datum: 26-01-2016
Adres:	Amsterdam	
Tekening:	Brandveiligheid - indeling in brandcompartimenten	
Bouwlaag:	5e verdieping	
Bladnummer: 06	Schaal: 1:100	Formaat: A2

S&W consultancy
BOUWKUNDIG INGENIEURSBUREAU

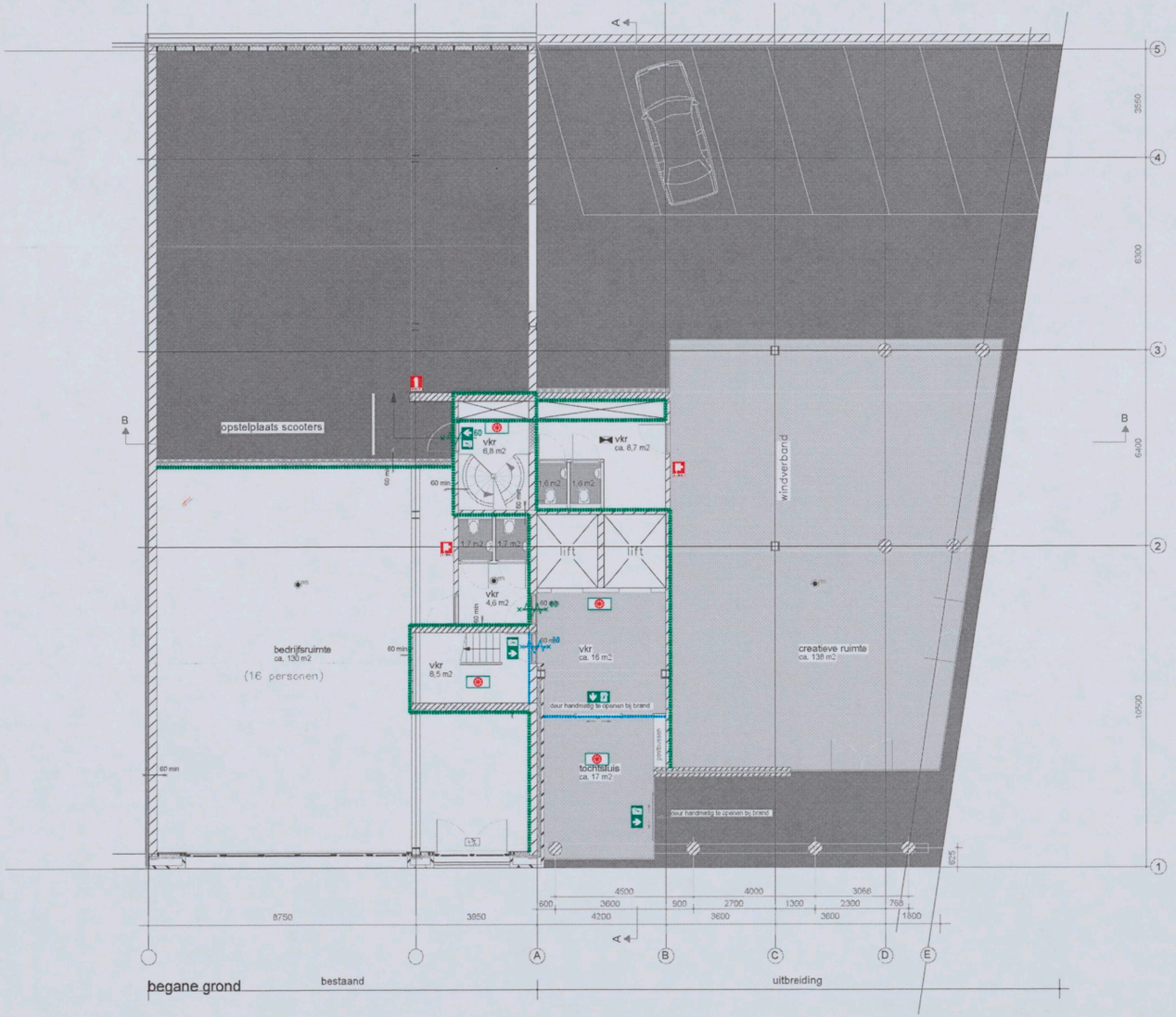

Renvooi - brandsymbolen

- 60 minuten brandwerende scheiding
- 30 minuten brandwerende scheiding
- 20 minuten brandwerende scheiding
- zelfsluitend 60 minuten brandwerend
- zelfsluitend 30 minuten brandwerend
- rookmelder voldoet en geplaatst volgens NEN 2555
- ruimte voorzien van noodverlichting
- brandslanghaspel
- brandblusser
- vluchtrouteaanduiding zonder zichtbaarheidseisen volgens NEN-EN 1838
- vluchtrouteaanduiding met zichtbaarheidseisen volgens NEN-EN 1838

Project:	Valschermkade 38 - fase 2	Datum: 26-01-2016
Adres:	Amsterdam	
Tekening:	Brandveiligheid - wbdbo-eisen en vluchtrouteaanduiding	
Bouwlaag:	Beganegrond	
Bladnummer: 07	Schaal: 1:100	Formaat: A2

S&W consultancy
BOUWKUNDIG INGENIEURSBUREAU



Renvooi - brandsymbolen

- 60 minuten brandwerende scheiding
- 30 minuten brandwerende scheiding
- 20 minuten brandwerende scheiding
- zelfsluitend 60 minuten brandwerend
- zelfsluitend 30 minuten brandwerend
- rookmelder voldoet en geplaatst volgens NEN 2555
- ruimte voorzien van noodverlichting
- brandslanghaspel
- brandblusser
- vluchtrouteaanduiding zonder zichtbaarheidseisen volgens NEN-EN 1838
- vluchtrouteaanduiding met zichtbaarheidseisen volgens NEN-EN 1838

Project:	Valschermkade 38 - fase 2	Datum: 26-01-2016
Adres:	Amsterdam	
Tekening:	Brandveiligheid - wbdbo-eisen en vluchtrouteaanduiding	
Bouwlaag:	1e verdieping	
Bladnummer: 08	Schaal: 1:100	Formaat: A2

S&W consultancy
BOUWKUNDIG INGENIEURSBUREAU



Renvooi - brandsymbolen

- 60 minuten brandwerende scheiding
- 30 minuten brandwerende scheiding
- 20 minuten brandwerende scheiding
- zelfsluitend 60 minuten brandwerend
- zelfsluitend 30 minuten brandwerend
- rookmelder voldoet en geplaatst volgens NEN 2555
- ruimte voorzien van noodverlichting
- brandslanghaspel
- brandblusser
- vluchtrouteaanduiding zonder zichtbaarheidseisen volgens NEN-EN 1838
- vluchtrouteaanduiding met zichtbaarheidseisen volgens NEN-EN 1838

Project:	Valschermkade 38 - fase 2	Datum: 26-01-2016
Adres:	Amsterdam	
Tekening:	Brandveiligheid - wbdbo-eisen en vluchtrouteaanduiding	
Bouwlaag:	2e verdieping	
Bladnummer: 09	Schaal: 1:100	Formaat: A2

S&W consultancy
BOUWKUNDIG INGENIEURSBUREAU



Renvooi - brandsymbolen

- 60 minuten brandwerende scheiding
- 30 minuten brandwerende scheiding
- 20 minuten brandwerende scheiding
- zelfsluitend 60 minuten brandwerend
- zelfsluitend 30 minuten brandwerend
- rookmelder voldoet en geplaatst volgens NEN 2555
- ruimte voorzien van noodverlichting
- brandslanghaspel
- brandblusser
- vluchtrouteaanduiding zonder zichtbaarheidseisen volgens NEN-EN 1838
- vluchtrouteaanduiding met zichtbaarheidseisen volgens NEN-EN 1838

Project:	Valschermkade 38 - fase 2	Datum: 26-01-2016
Adres:	Amsterdam	
Tekening:	Brandveiligheid - wbdbo-eisen en vluchtrouteaanduiding	
Bouwlaag:	3e verdieping	
Bladnummer: 10	Schaal: 1:100	Formaat: A2

S&W consultancy
BOUWKUNDIG INGENIEURSBUREAU

the scale towards document
C1 B1 A1 C2 B2 A2 B5 A5 20 18 17 16 11
10 09 03 02 01 C7 B7 A7 C8 B8 A8 C9 B9
Patch Reference numbers on UTT
Imaner Engineering, Scan Reference Chart TE263 Serial No.



Renvooi - brandsymbolen

- 60 minuten brandwerende scheiding
- 30 minuten brandwerende scheiding
- 20 minuten brandwerende scheiding
- zelfsluitend 60 minuten brandwerend
- zelfsluitend 30 minuten brandwerend
- rookmelder voldoet en geplaatst volgens NEN 2555
- ruimte voorzien van noodverlichting
- brandslanghaspel
- brandblusser
- vluchtrouteaanduiding zonder zichtbaarheidseisen volgens NEN-EN 1838
- vluchtrouteaanduiding met zichtbaarheidseisen volgens NEN-EN 1838

Project:	Valschermkade 38 - fase 2	Datum: 26-01-2016
Adres:	Amsterdam	
Tekening:	Brandveiligheid - wbdbo-eisen en vluchtrouteaanduiding	
Bouwlaag:	4e verdieping	
Bladnummer: 11	Schaal: 1:100	Formaat: A2

S&W consultancy
BOUWKUNDIG INGENIEURSBUREAU



Renvooi - brandsymbolen

- 60 minuten brandwerende scheiding
- 30 minuten brandwerende scheiding
- 20 minuten brandwerende scheiding
- zelfsluitend 60 minuten brandwerend
- zelfsluitend 30 minuten brandwerend
- rookmelder voldoet en geplaatst volgens NEN 2555
- ruimte voorzien van noodverlichting
- brandslanghaspel
- brandblusser
- vluchtrouteaanduiding zonder zichtbaarheidseisen volgens NEN-EN 1838
- vluchtrouteaanduiding met zichtbaarheidseisen volgens NEN-EN 1838

Project:	Valschermkade 38 - fase 2	Datum: 26-01-2016
Adres:	Amsterdam	
Tekening:	Brandveiligheid - wbdbo-eisen en vluchtrouteaanduiding	
Bouwlaag:	5e verdieping	
Bladnummer: 12	Schaal: 1:100	Formaat: A2

S&W consultancy
BOUWKUNDIG INGENIEURSBUREAU

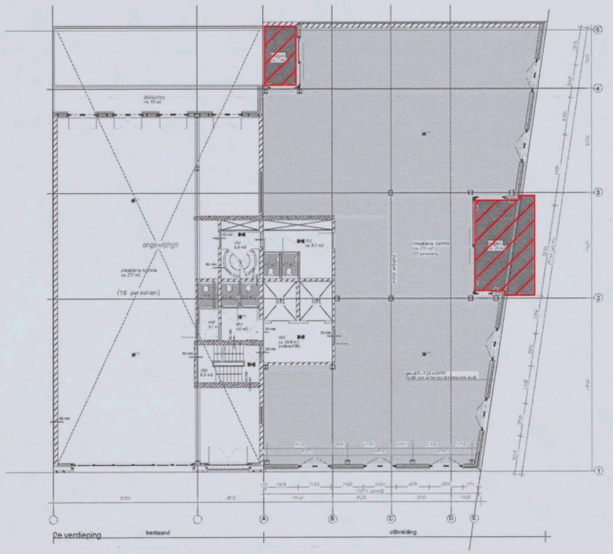

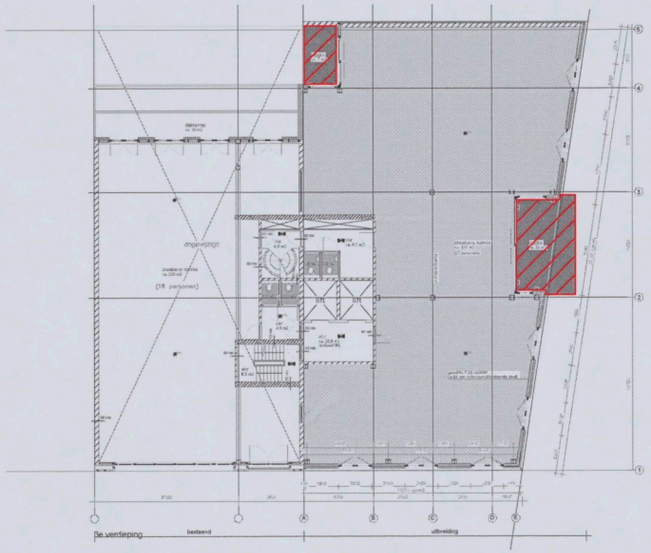

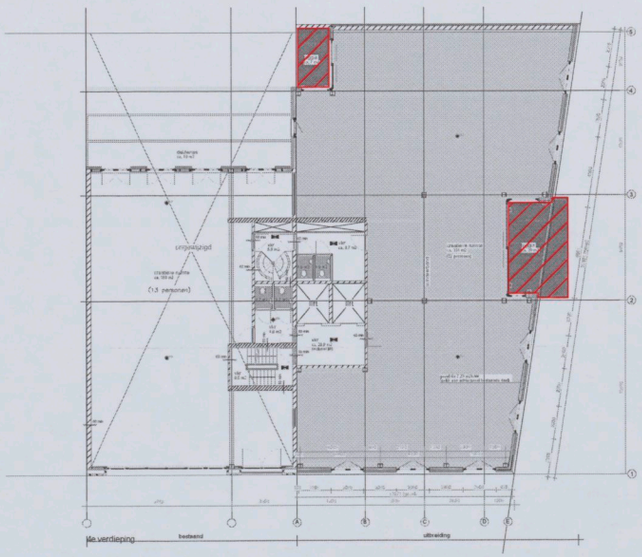



Renvooi - brandwerende voorzieningen

- Balkonvloer 30 minuten brandwerend
- Raam 30 minuten brandwerend

Project:	Valschermkade 38 - fase 2	Datum: 25-01-2016
Adres:	Amsterdam	
Tekening:	Brandoverslag - Brandwerende voorzieningen	
Bouwlaag:	2e, 3e, 4e, 5e verd.	
Bladnummer: 01	Schaal: 1:200	Formaat: A2

S&W consultancy
BOUWKUNDIG INGENIEURSBUREAU