OVERZICHT BUITENKOZIJNEN
& DETAILS

Werknaam + nummer : S04622 ARTIS Aquarium , AMSTERDAM			
Status:	**VOOR UITVOERING**		
Door: [redacted]	Datum: **10-1-2023**	Zie opmerkingen:	
[redacted]		SALVERDA BOUW	

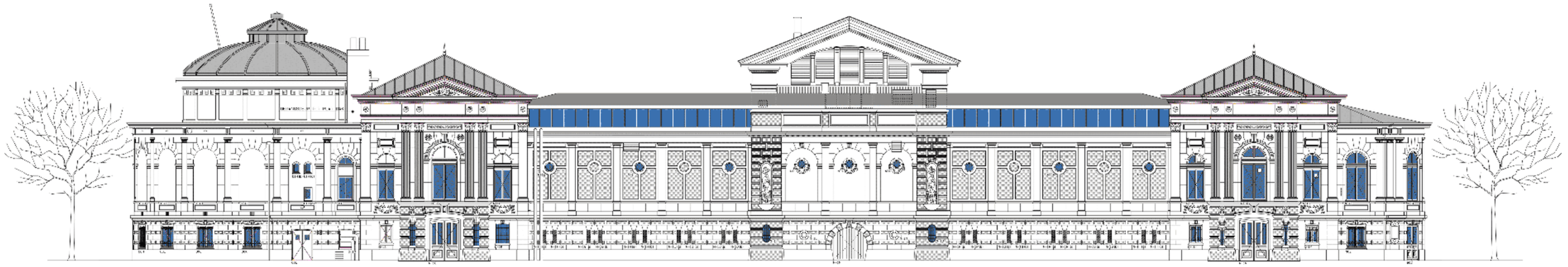

Noordgevel bestaand

nieuw kozijn als bestaand
N-1D t/m H & N-1L t/m P

merk N2A (5-15-4)

A05.16

A05.17

A06.01

A05.17

stalen kozijn

Noordgevel nieuw

stolker monuglas

nieuw kozijn als bestaand
NOZ

nieuw kozijn als bestaand
N-1U / N-1Y

nieuw kozijn als bestaand
N-1V / N-1X

= 4/3/4

= 4H/3/4.4.2 (doorvalveilig)

= 4H/3/3.3.1 (letselwerend)

= 4/3/3.3.1

= 4H/6/4.4.2 (letselwerend)

nieuw kozijn

nieuw glas i.p.v. blind

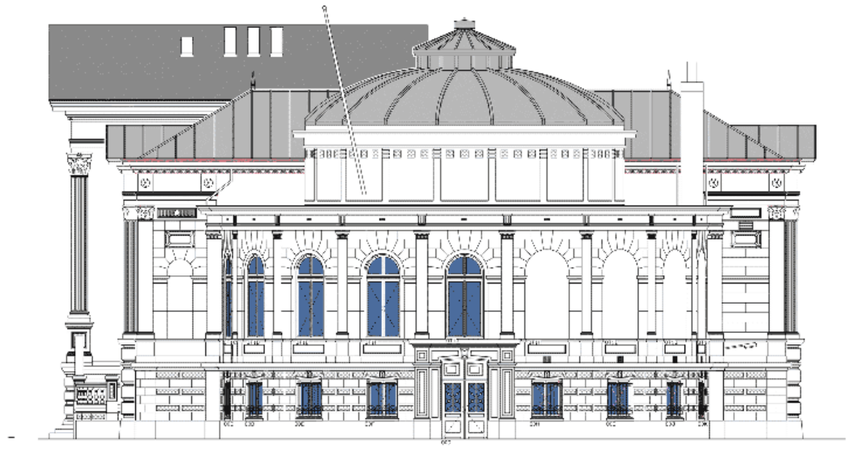

Oostgevel bestaand

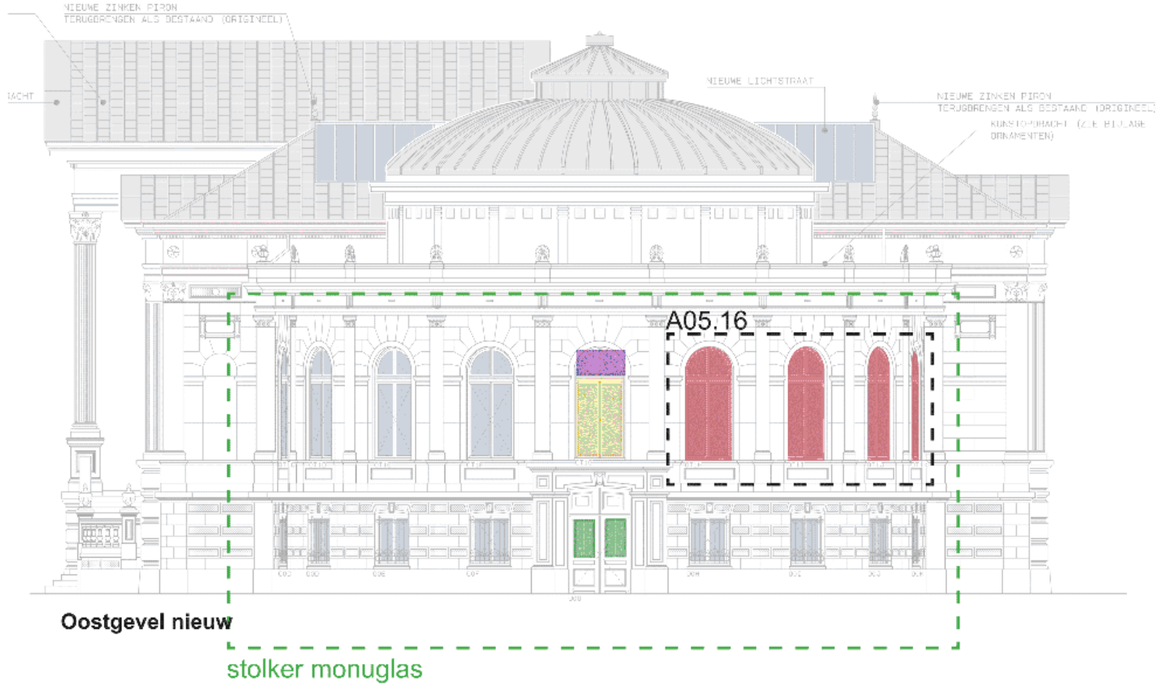

Oostgevel nieuw

stolker monuglas

= 4/3/4.4.2 (doorvalveilig)

= 4H/3/3.3.1 (letselwerend)

= 4/3/4

nieuw kozijn

nieuw glas i.p.v. blind



Zuidgevel bestaand



Zuidgevel nieuw

stolker monuglas

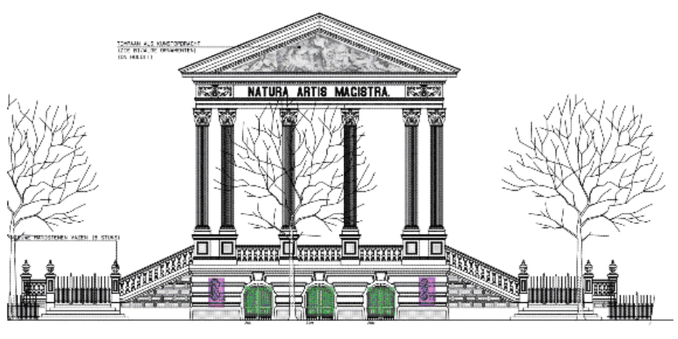

ZUIDGEVEL MIDDENRISALIET

= 4/3/4

= 4H/3/4.4.2 (doorvalveilig)

= 4H/3/3.3.1 (letselwerend)

= 4/3/4.4.2 (doorvalveilig)

= 4H/6/4.4.2 (letselwerend)

nieuw kozijn

nieuw glas i.p.v. blind

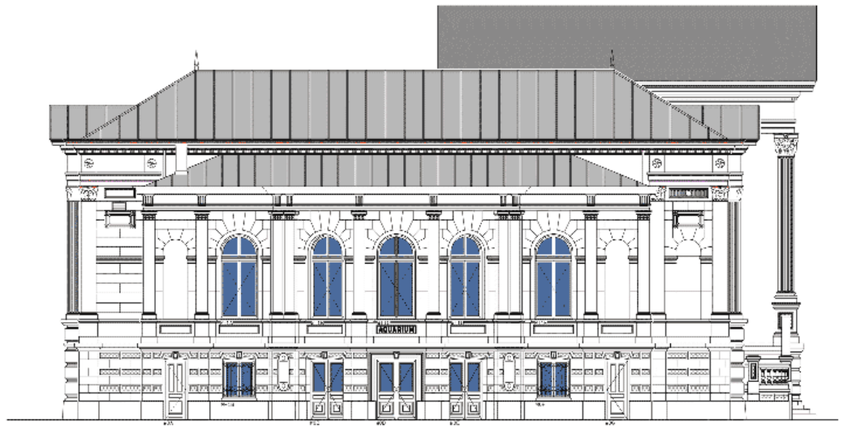

Westgevel bestaand



Westgevel nieuw

stolker monuglas

nieuw kozijn

nieuw glas i.p.v. blind

spouw 3mm mogelijk? →

= 4H/3/4.4.2 (doorvalveilig)

= 4H/3/3.3.1 (letselwerend)

= 4/3/4



type glaslat



amerikaans grenen glaslat



teak houten glaslat



amerikaans grenen glaslat



stopverf

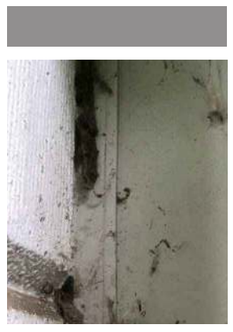

amerikaans grenen glaslat

oth_

maten in het werk te controleren!

bouwaanvraag

Renovatie Aquariumgebouw	aanzichten	A	01.04.2022	A05.15
ARTIS	type glaslat en materiaal	A3		

oth_architecten bv · kruithuisstraat 23 · 1018 wj amsterdam · tel. 5.1, 2, e · 5.1, 2, e @oth.nl · www.oth.nl

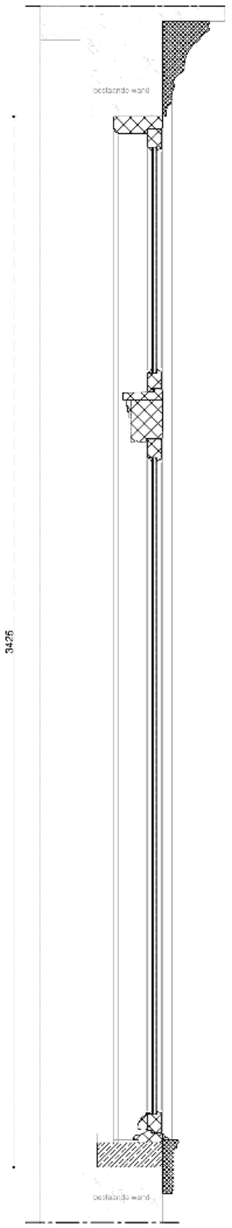

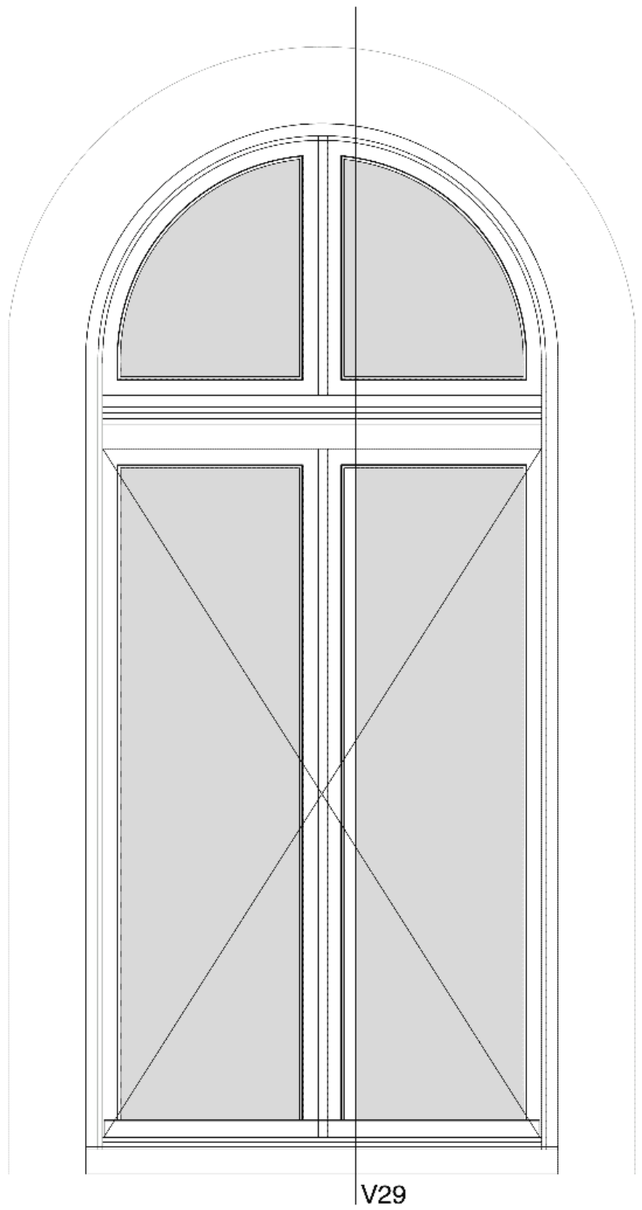

aanzicht buiten

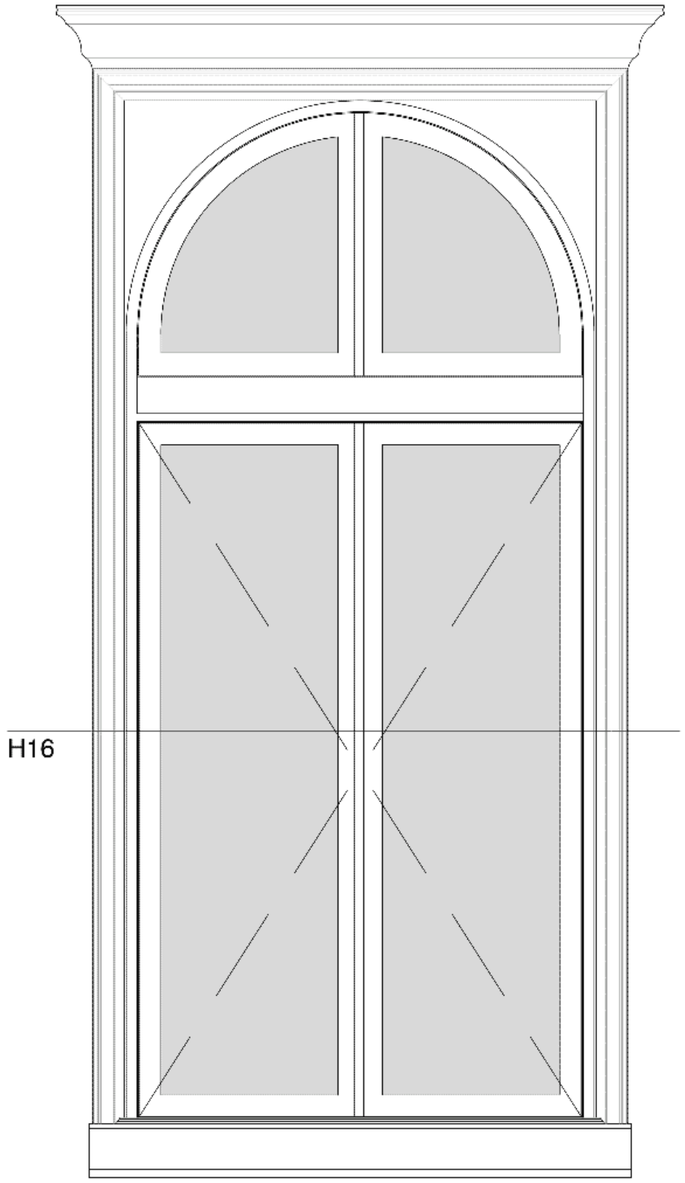

aanzicht binnen

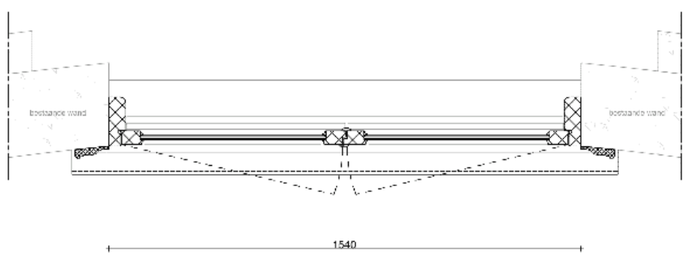

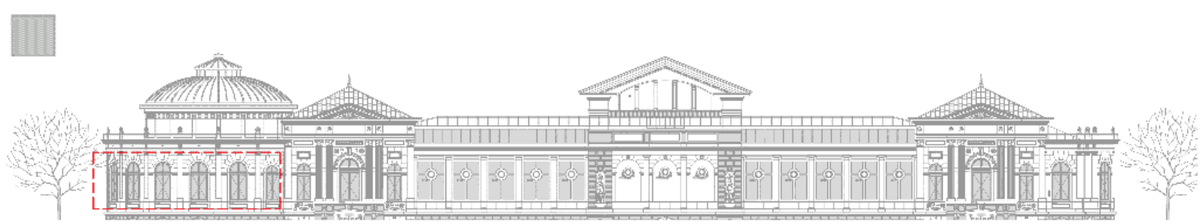

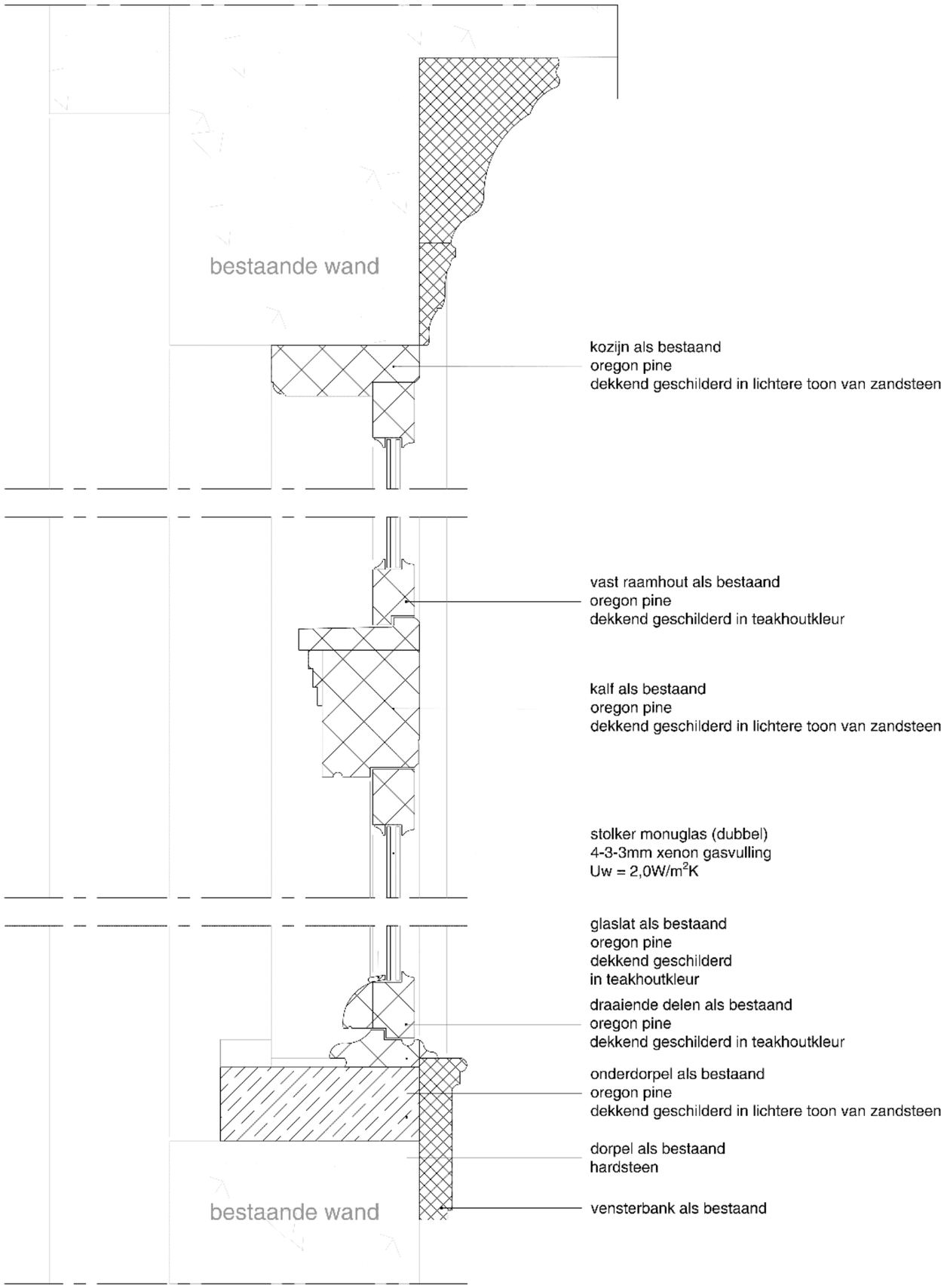
bestaande wand
kozijn als bestaand
oregon pine
dekkend geschilderd in lichtere toon van zandsteen
vast raamhout als bestaand
oregon pine
dekkend geschilderd in teakhoutkleur
kalf als bestaand
oregon pine
dekkend geschilderd in lichtere toon van zandsteen
stolker monuglas (dubbel)
4-3-3mm xenon gasvulling
Uw = 2,0W/m²K
glaslat als bestaand
oregon pine
dekkend geschilderd
in teakhoutkleur
draaiende delen als bestaand
oregon pine
dekkend geschilderd in teakhoutkleur
onderdorpel als bestaand
oregon pine
dekkend geschilderd in lichtere toon van zandsteen
dorpel als bestaand
hardsteen
vensterbank als bestaand
bestaande wand

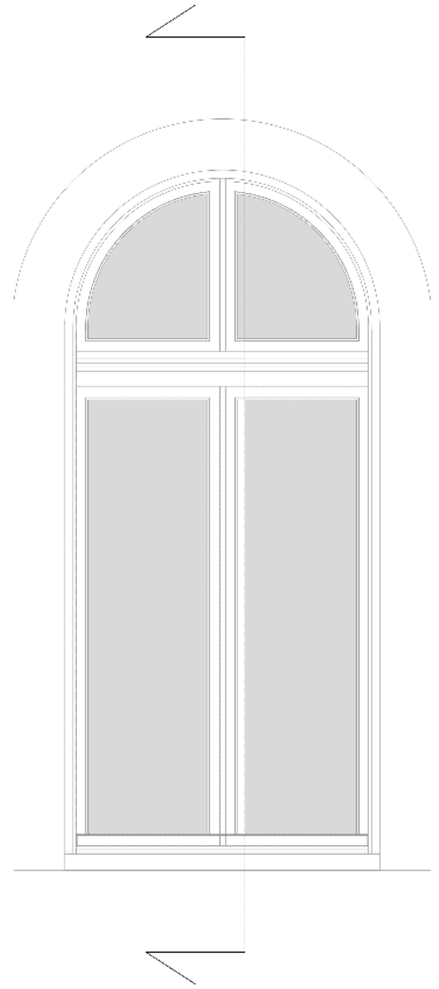

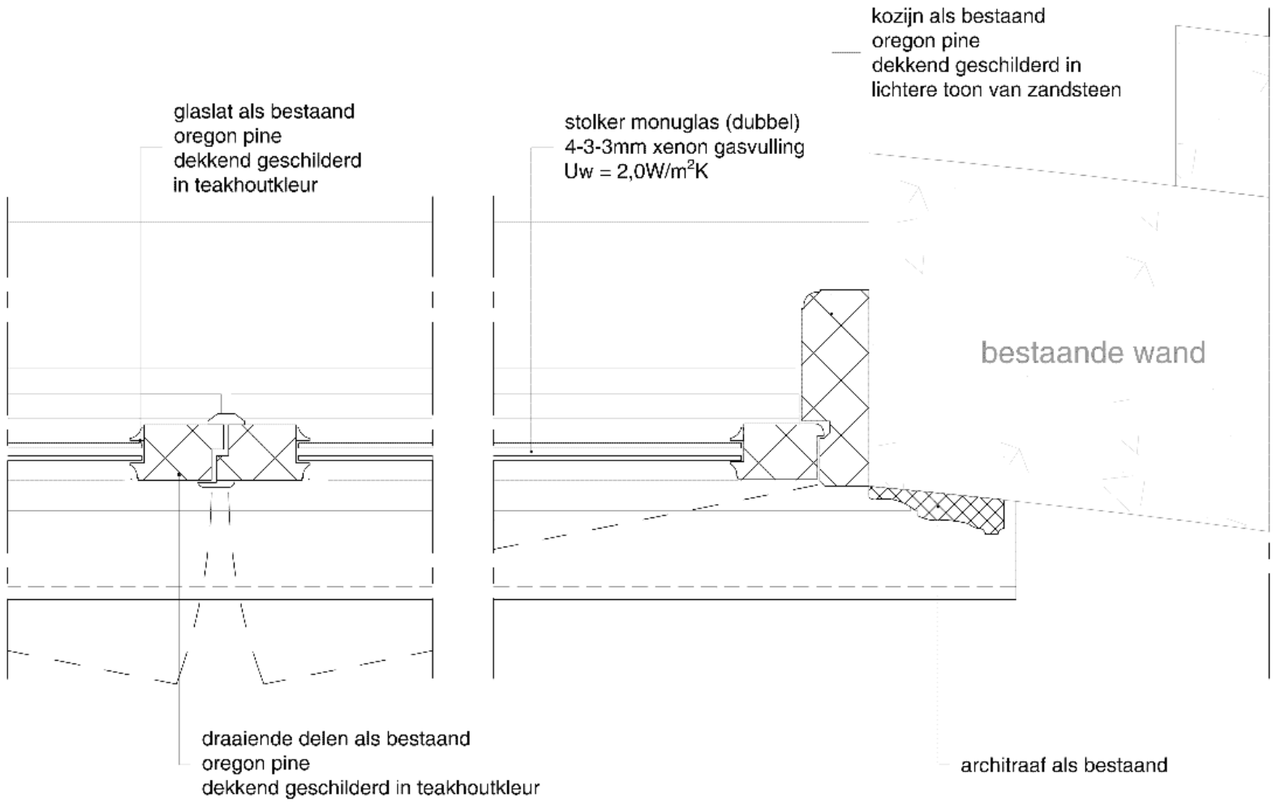
glaslat als bestaand
oregon pine
dekkend geschilderd
in teakhoutkleur
stolker monuglas (dubbel)
4-3-3mm xenon gasvulling
Uw = 2,0W/m²K
kozijn als bestaand
oregon pine
dekkend geschilderd in
lichtere toon van zandsteen
bestaande wand
draaiende delen als bestaand
oregon pine
dekkend geschilderd in teakhoutkleur
architraaf als bestaand

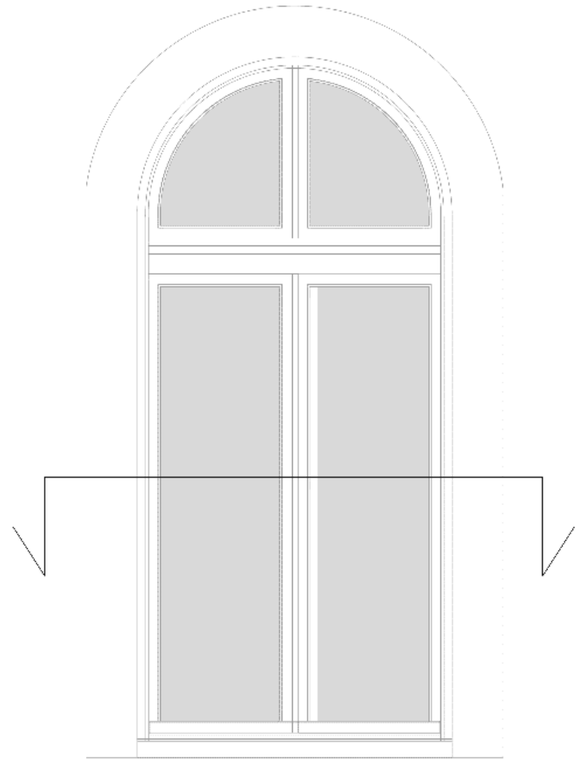

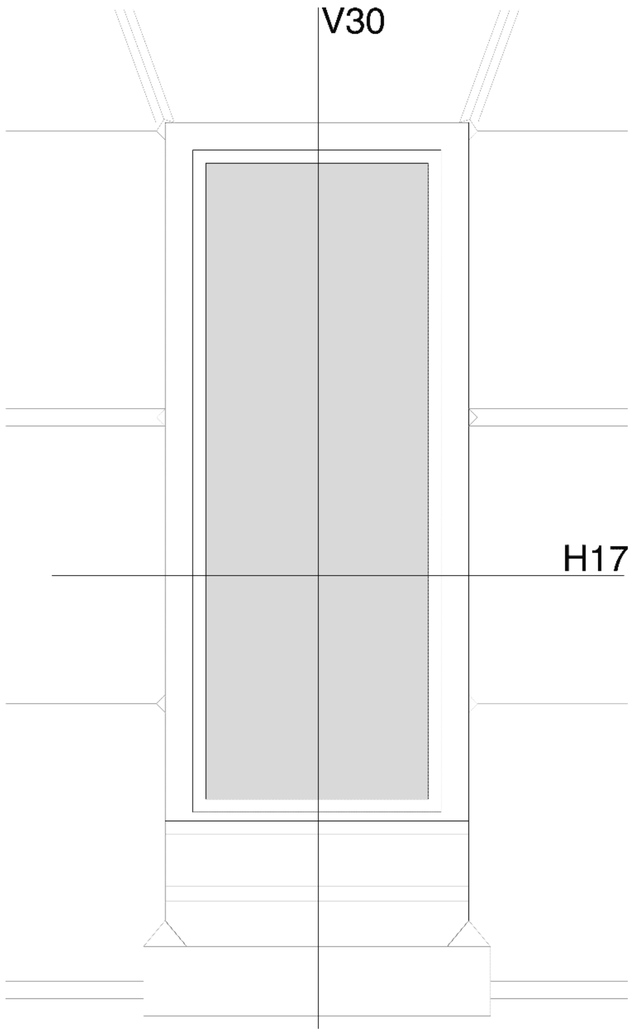

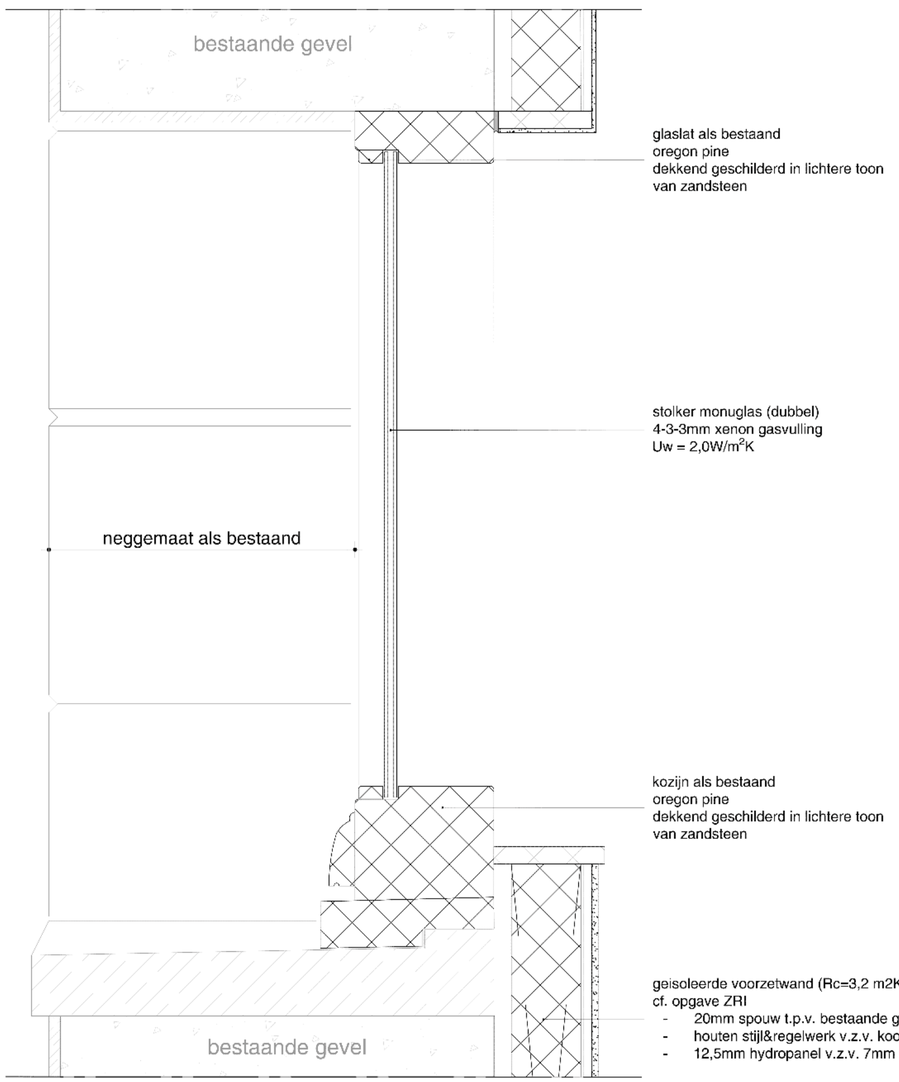

V30

H17

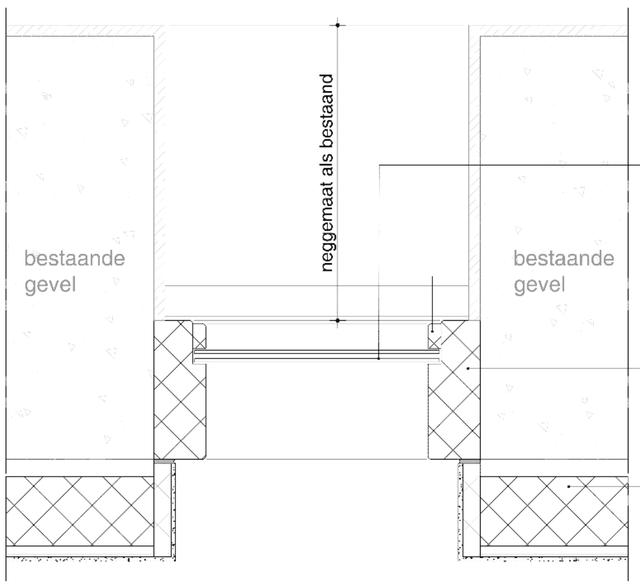

stolker monuglas (dubbel)
4-3-3mm xenon gasvulling
Uw = 2,0W/m²K

glaslat als bestaand
oregon pine
dekkend geschilderd in lichtere toon
van zandsteen

kozijn als bestaand
oregon pine
dekkend geschilderd in lichtere toon
van zandsteen

geisoleerde voorzetwand (Rc=3,2 m2K/W)
cf. opgave ZRI
- 20mm spouw t.p.v. bestaande gevel en voorzetwand
- houten stijl&regelwerk v.z.v. kooltherm K12 frameplaat isolatie
- 12,5mm hydropanel v.z.v. 7mm stucwerk kleur n.t.b.

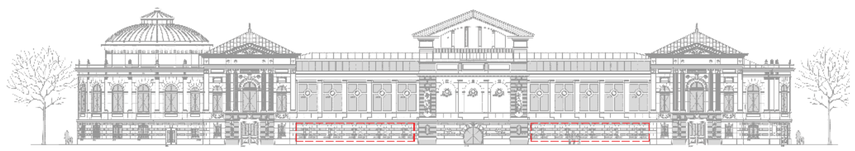

PRINCIPE DETAILS NA-ISOLATIE BUITENKOZIJNEN
ARTIS AQUARIUM

DEFINITIEF

TEKENING: TO-DE-KZ
SCHAAL 1/5 DATUM: 01-04-'22

VERLAAN & BOUWSTRA architecten

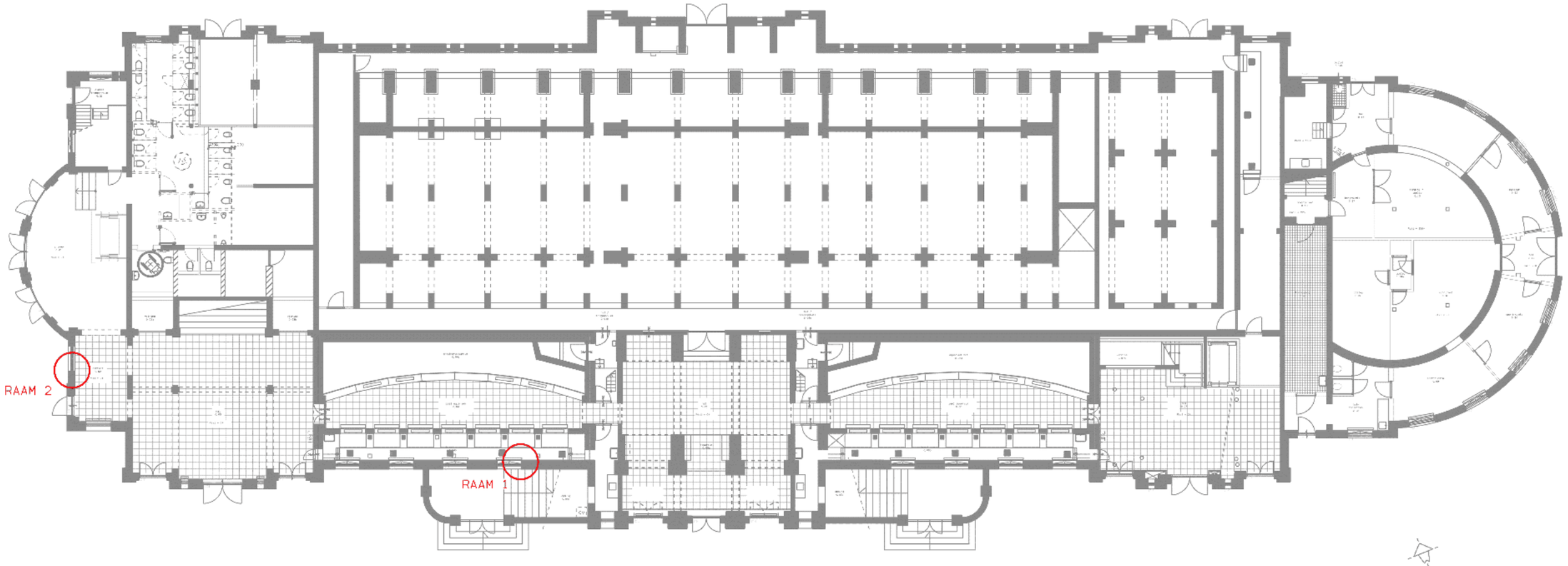

DEFINITIEF

KOZIJN DETAILNUMMERING BEGANE GROND

VERLAAN & BOUWSTRA architecten

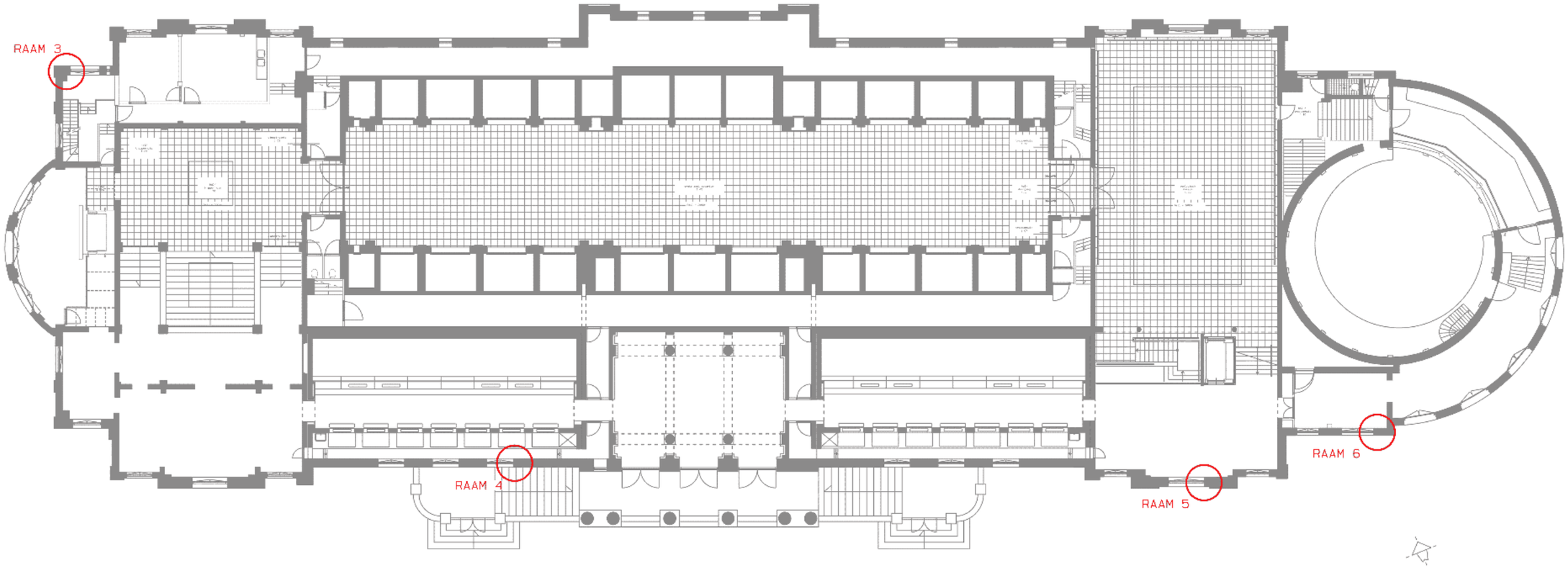

DEFINITIEF

KOZIJN-DETAILNUMMERING VERDIEPING

VERLAAN & BOUWSTRA architecten

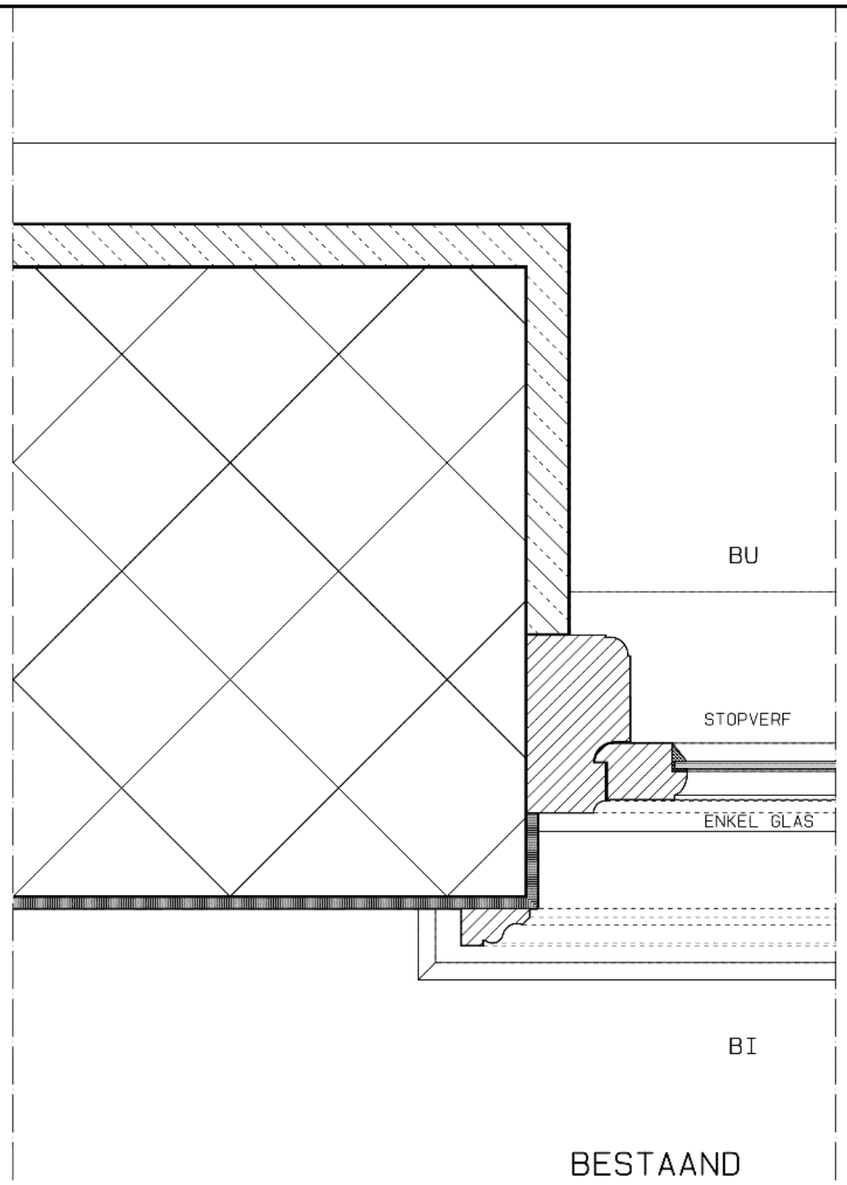

BESTAAND

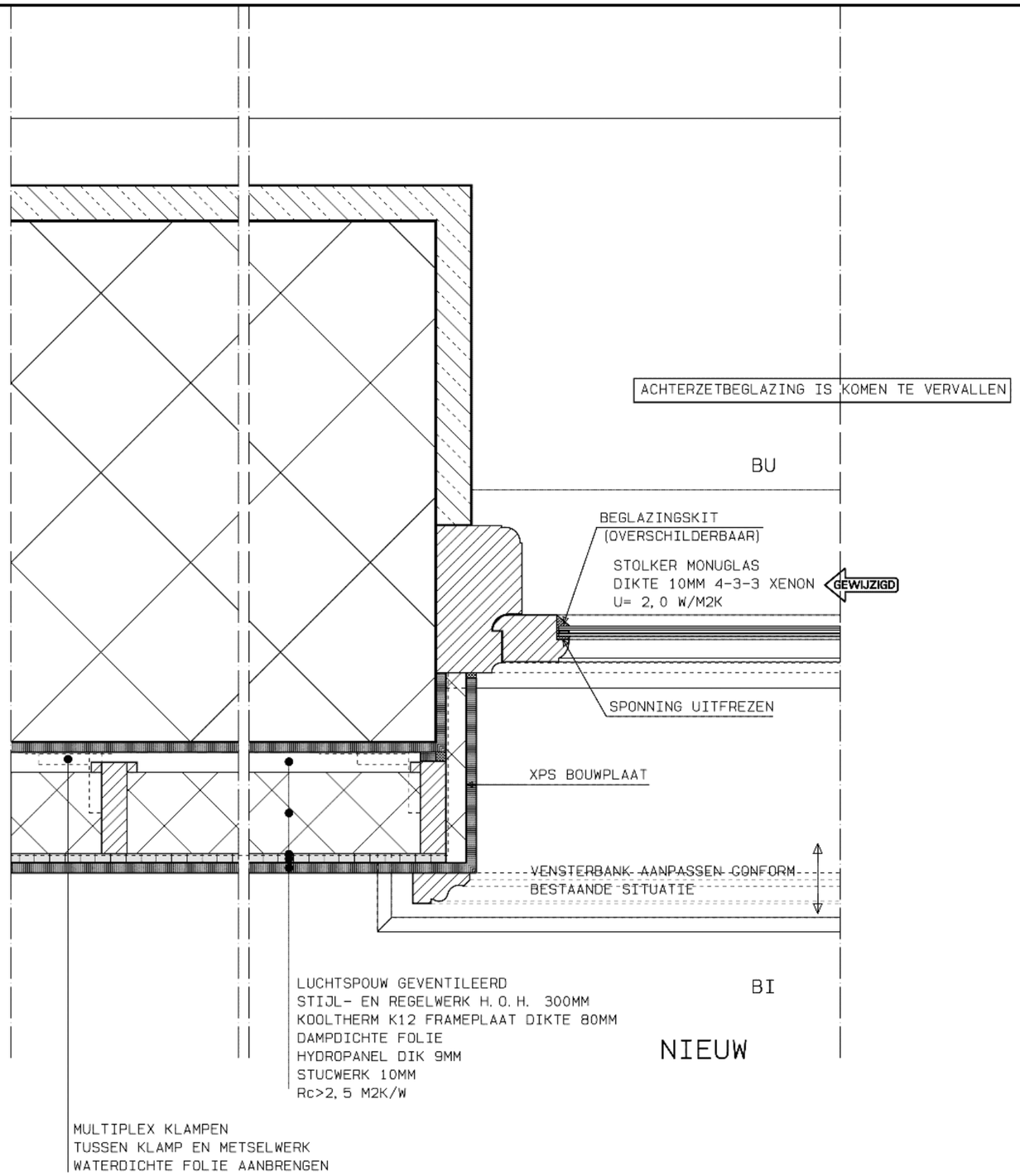

NIEUW

DEFINITIEF

KOZIJNDETAILS BEGANE GROND
RAAM 1

SCHAAL 1/5 DATUM: 01-04-'22

VERLAAN & BOUWSTRA architecten

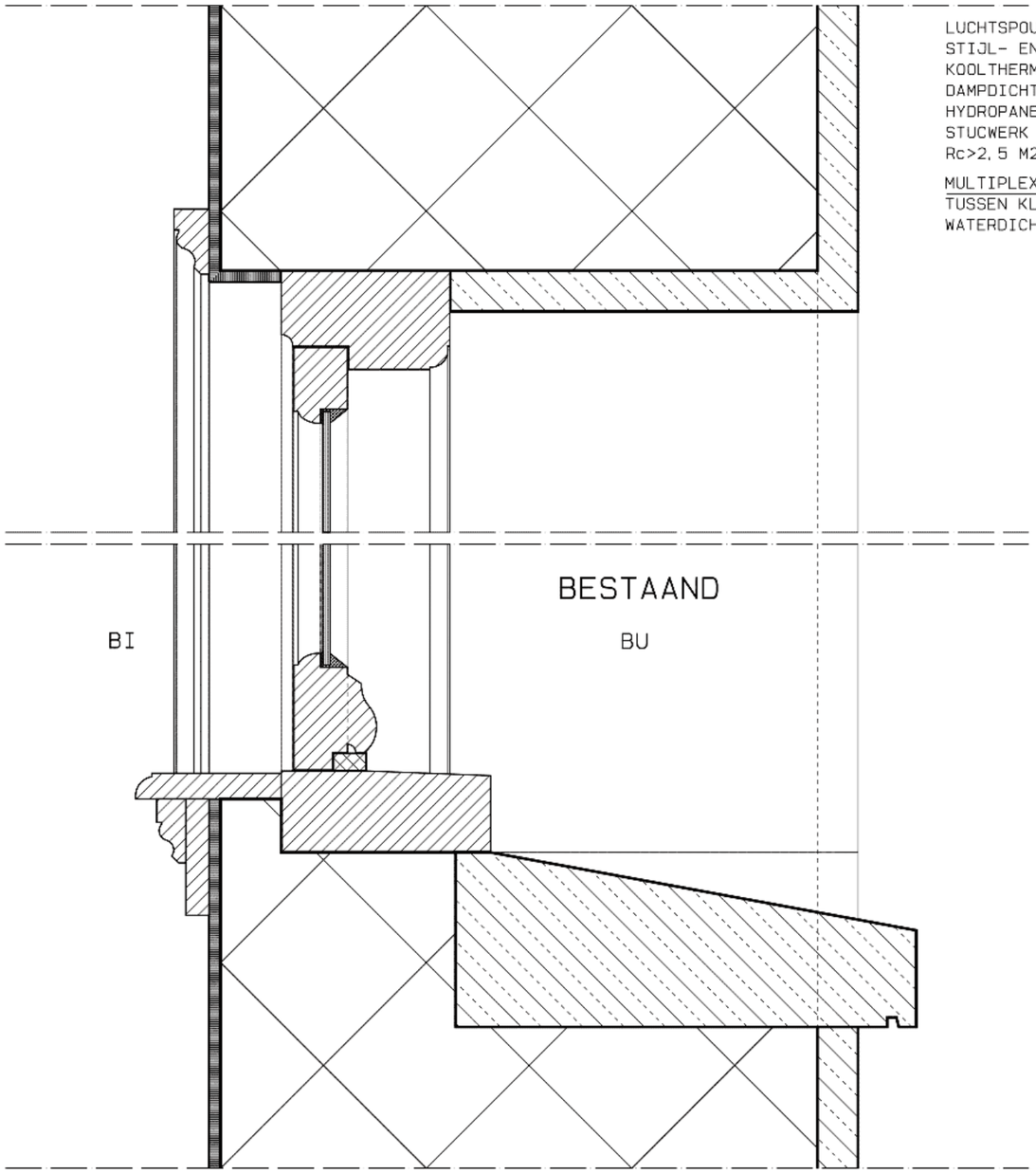

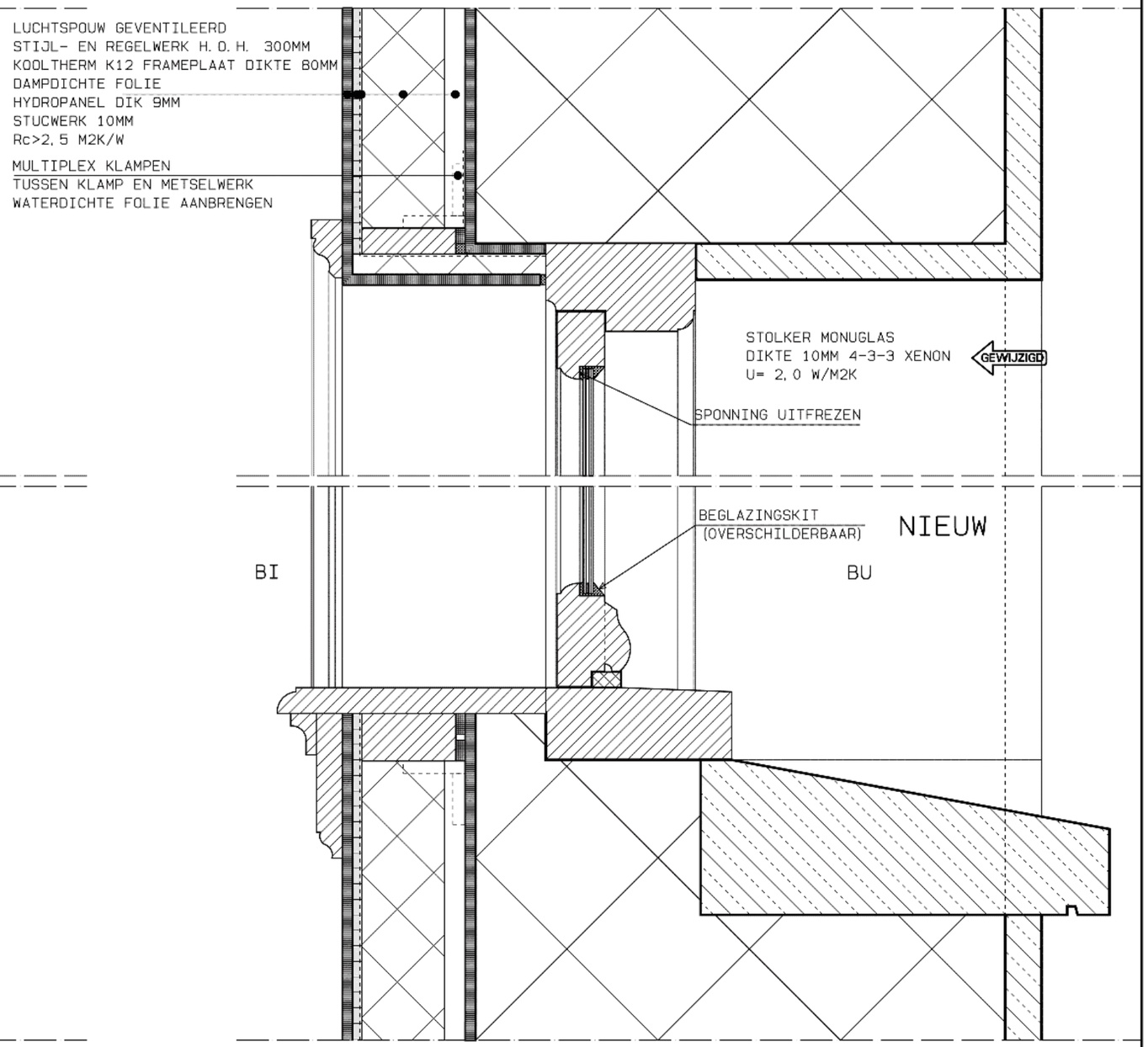

DEFINITIEF

ACHTERZETBEGLAZING IS KOMEN TE VERVALLEN

KOZIJNDETAILS BEGANE GROND
RAAM 1

SCHAAL 1/5 DATUM: 01-04-'22

VERLAAN & BOUWSTRA architecten

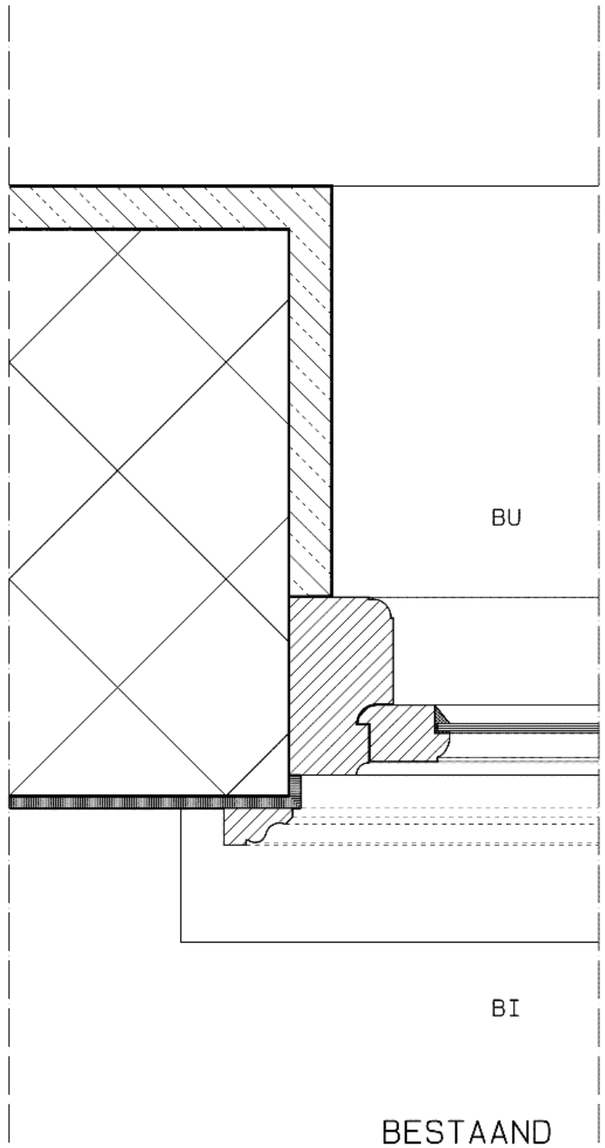

BESTAAND

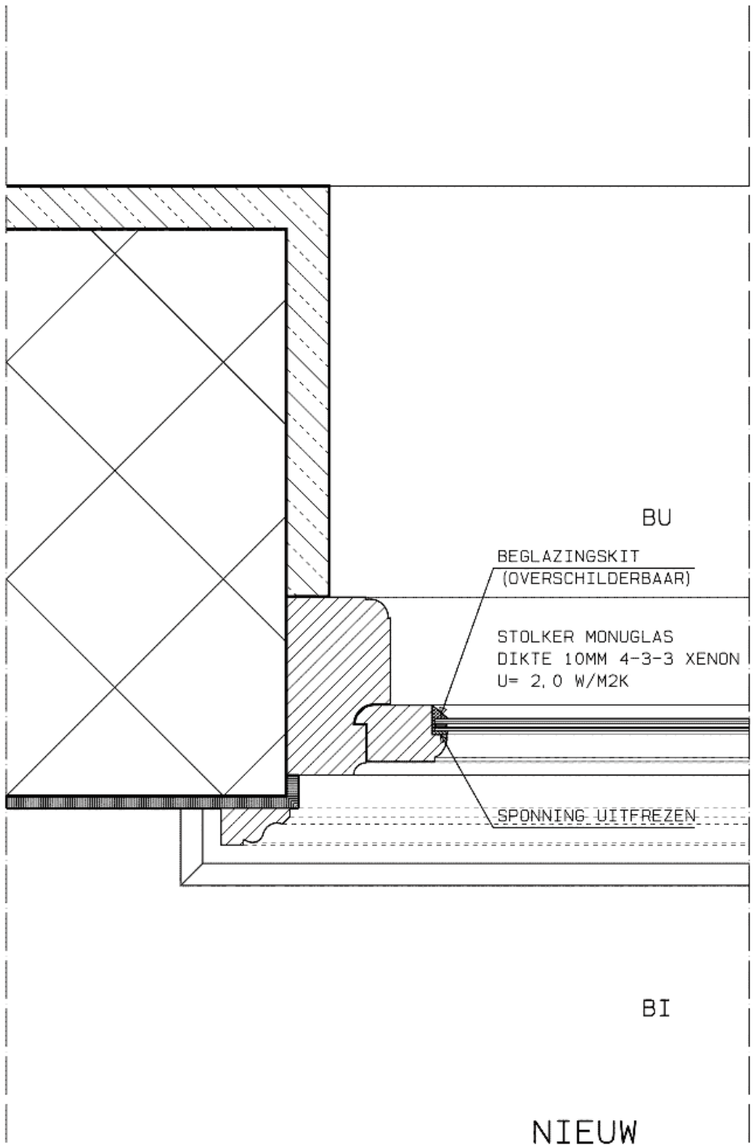

NIEUW

DEFINITIEF

KOZIJNDETAILS BEGANE GROND
RAAM 2

SCHAAL 1/5 DATUM: 01-04-'22

VERLAAN & BOUWSTRA architecten

BESTAAND

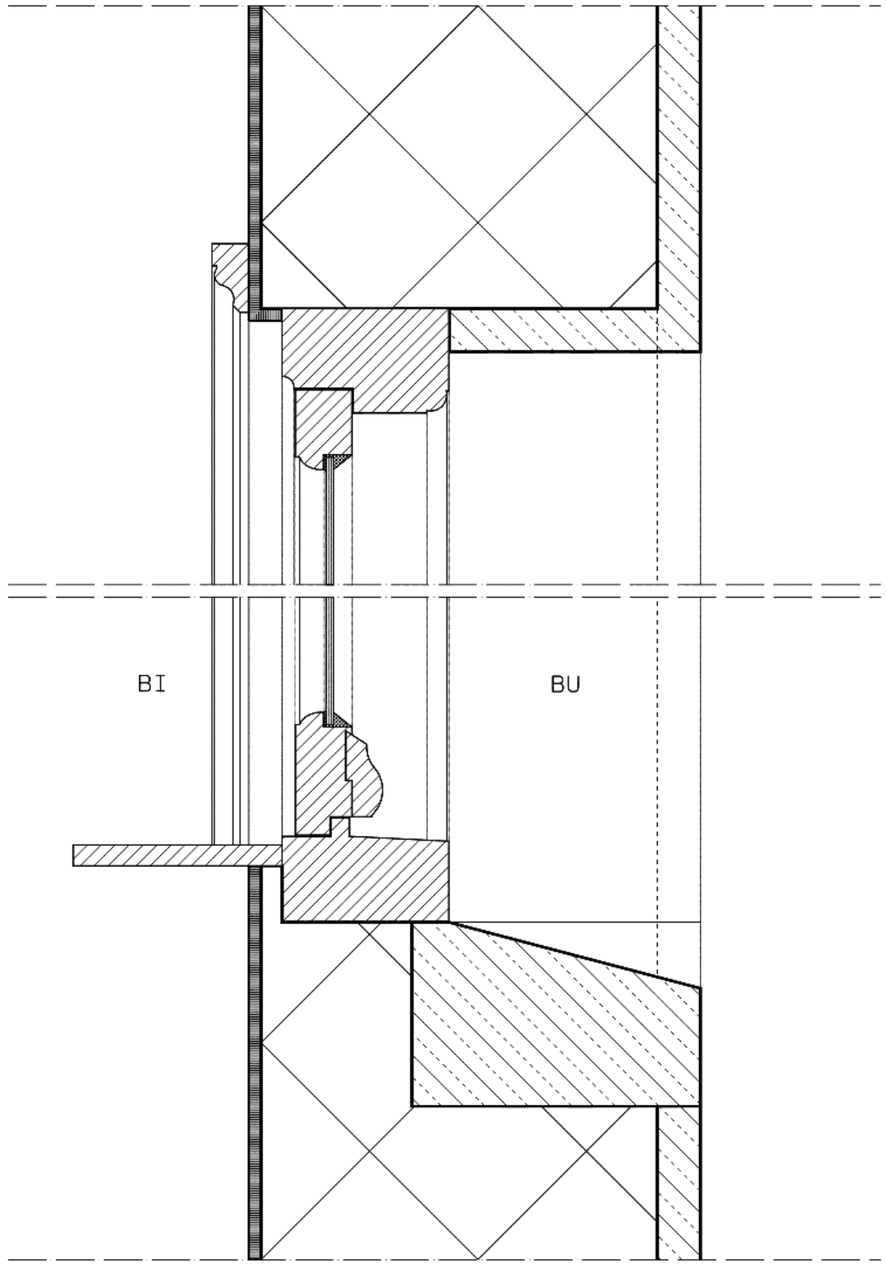

NIEUW

STOLKER MONUGLAS
DIKTE 10MM 4-3-3 XENON
U= 2,0 W/M2K

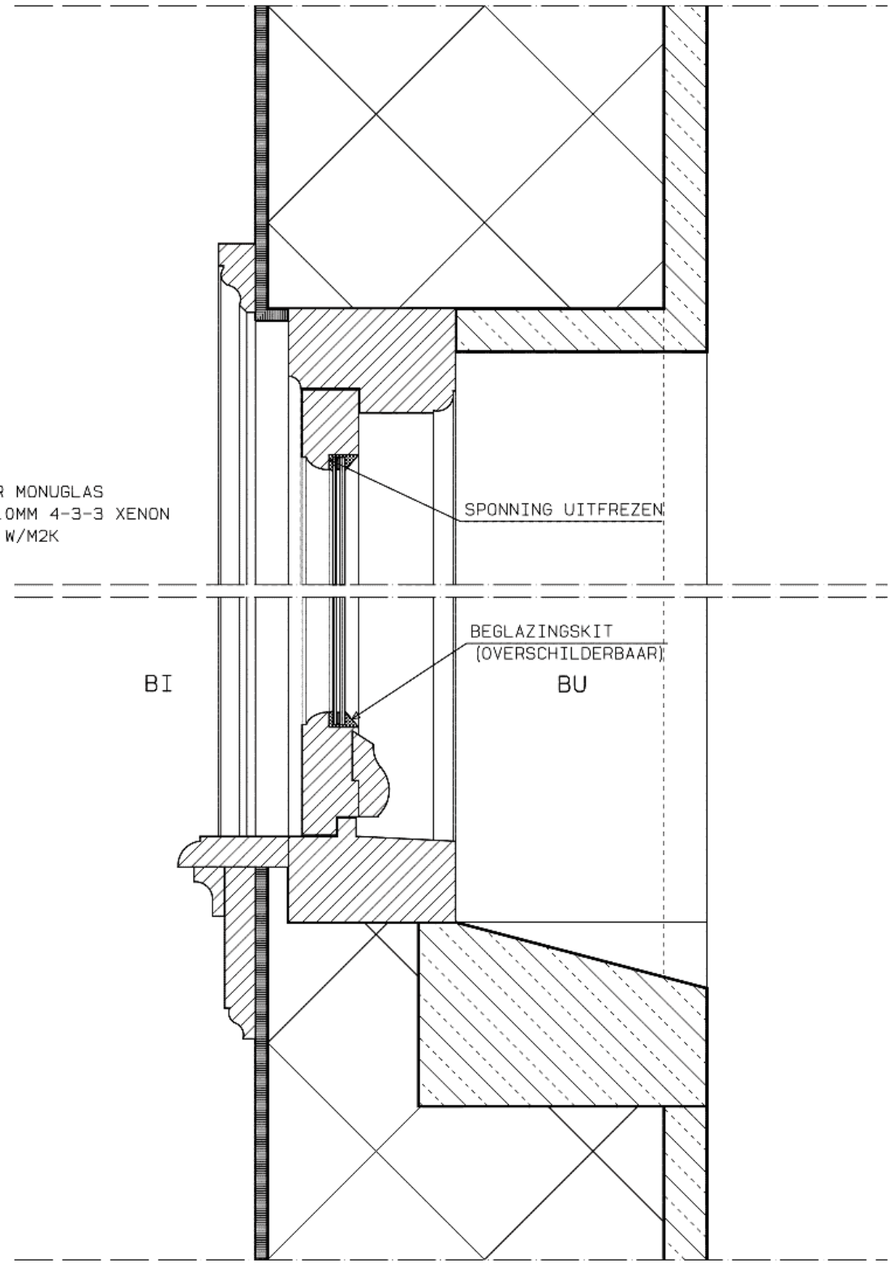

DEFINITIEF

KOZIJNDETAILS BEGANE GROND
RAAM 2

SCHAAL 1/5 DATUM: 01-04-'22

VERLAAN & BOUWSTRA architecten

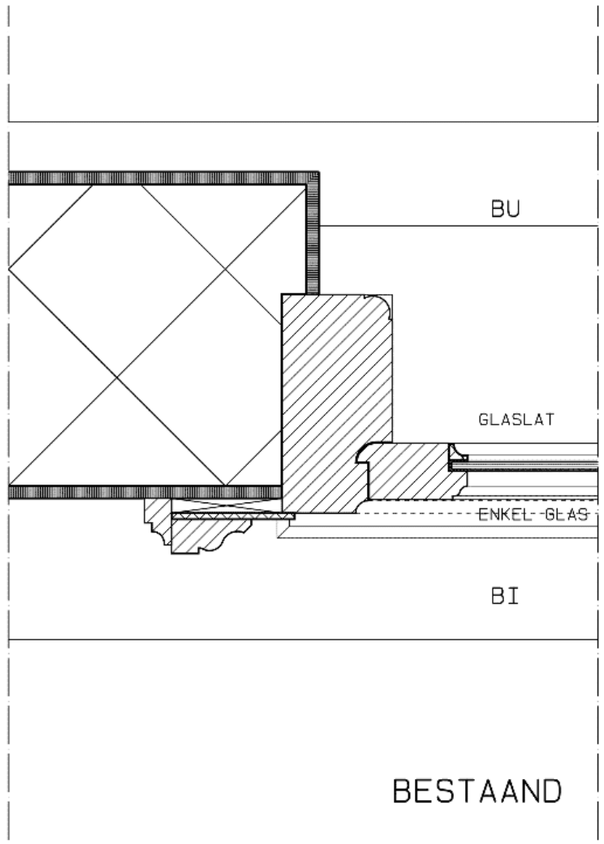

BESTAAND

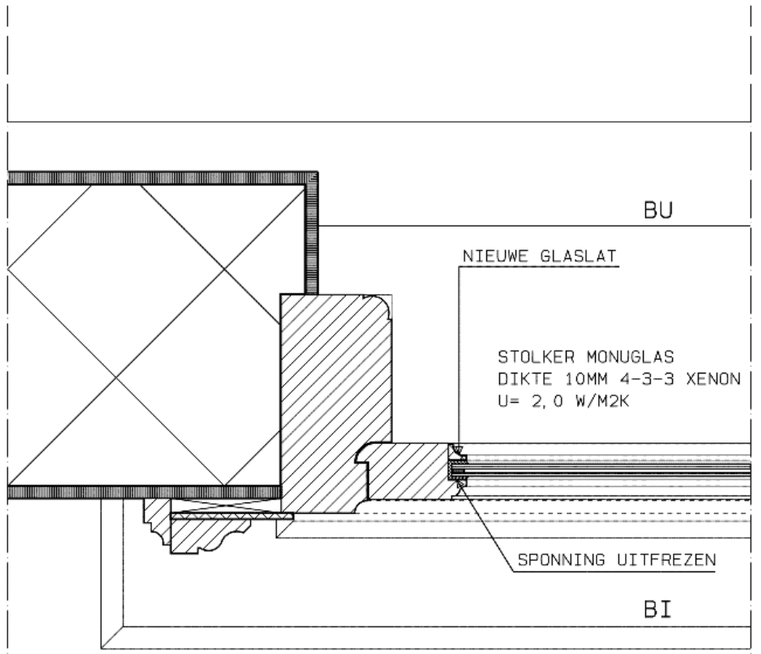

NIEUW

DEFINITIEF

KOZIJNDETAILS 1E VERDIEPING
RAAM 3

SCHAAL 1/5 DATUM: 01-04-'22

5.1.2.e & 5.1.2.e architecten

BESTAAND

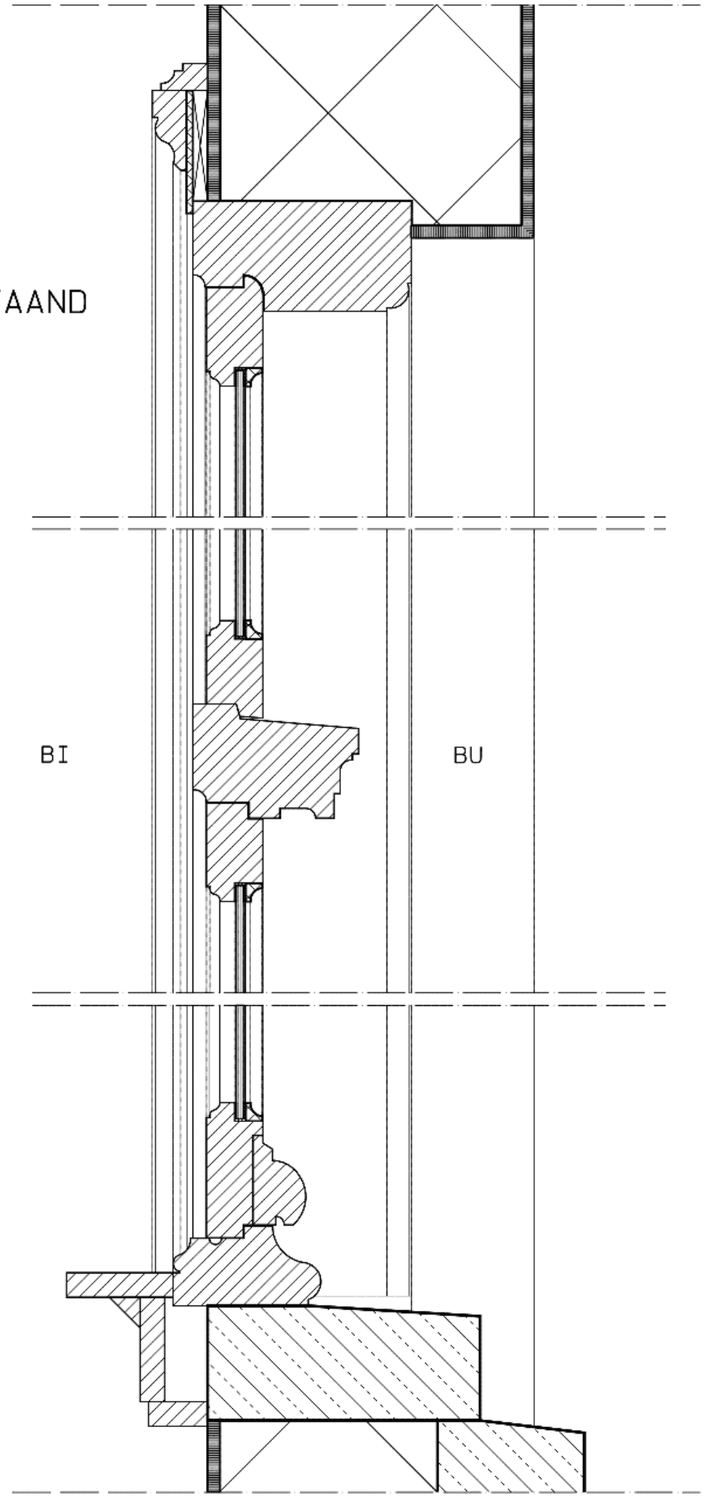

NIEUW

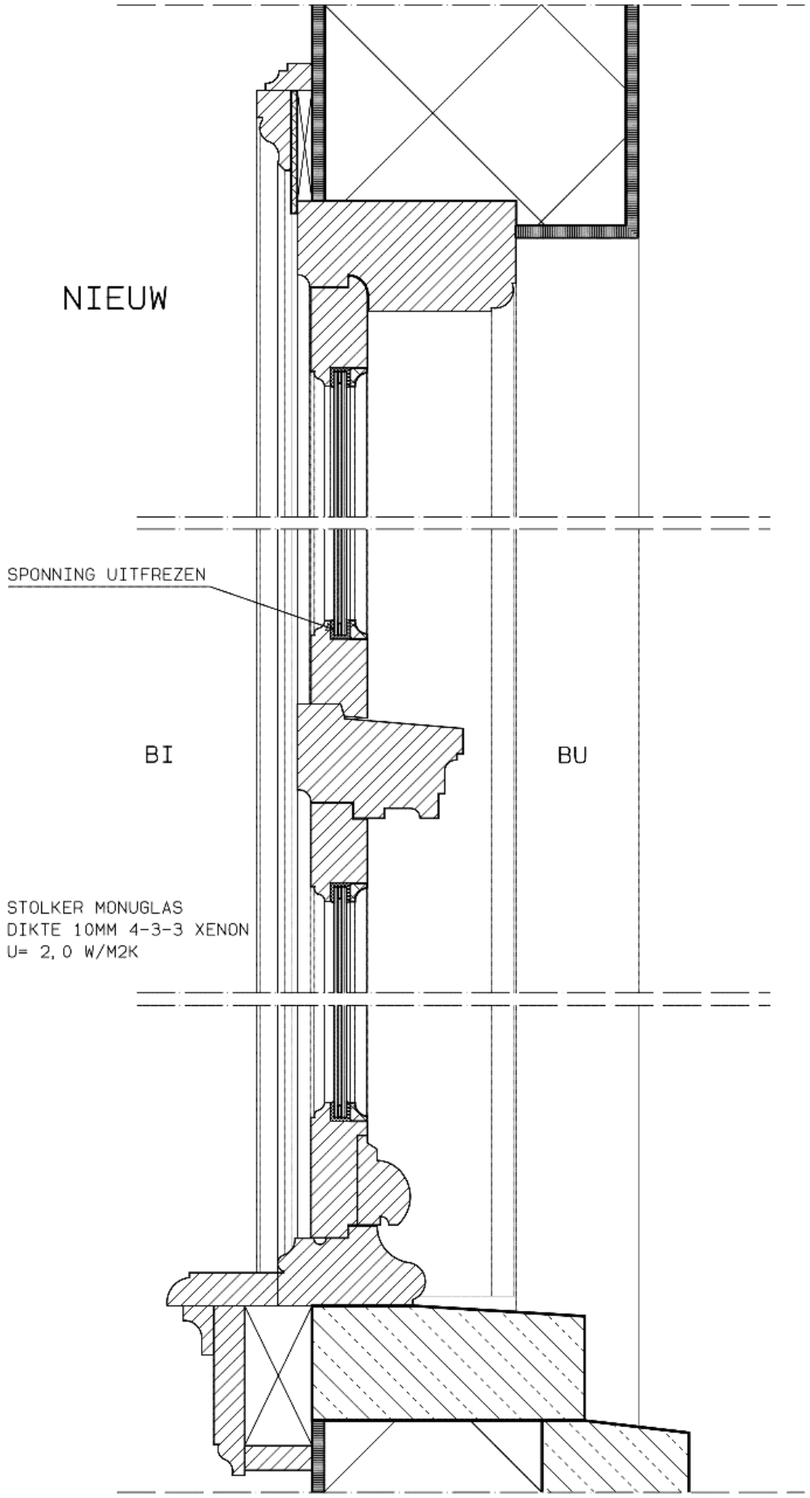

DEFINITIEF

KOZIJNDETAILS 1E VERDIEPING
RAAM 3

SCHAAL 1/5 DATUM: 01-04-'22

VERLAAN & BOUWSTRA architecten

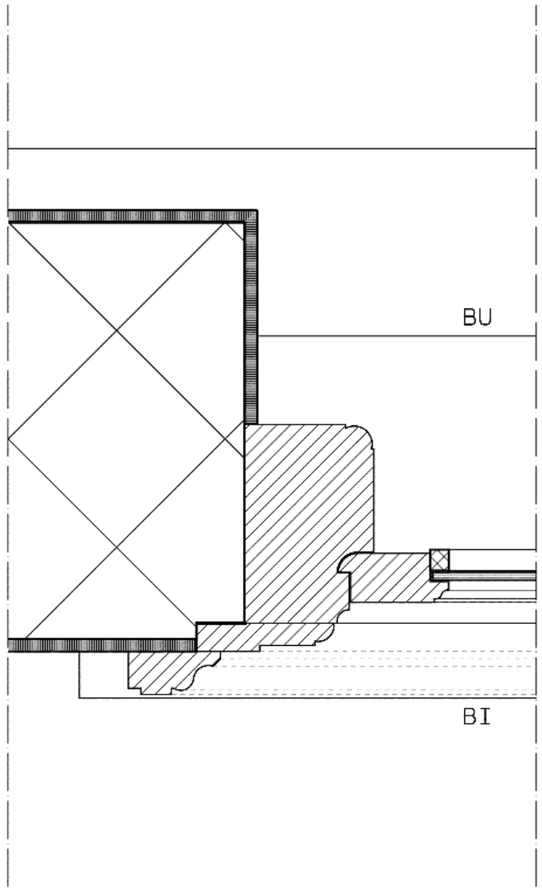

BESTAAND

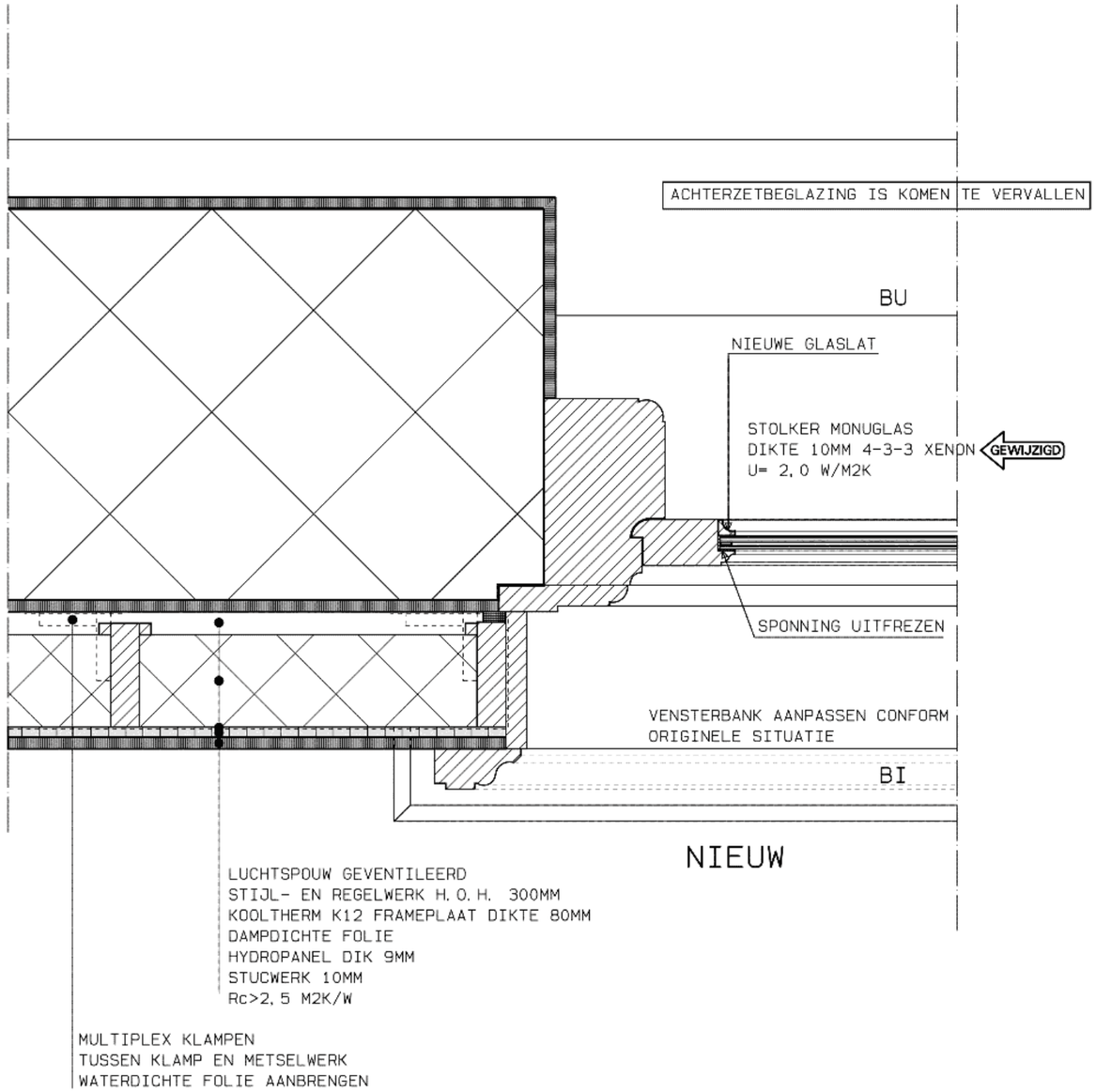

NIEUW

DEFINITIEF

KOZIJNDETAILS 1E VERDIEPING
RAAM 4

SCHAAL 1/5 DATUM: 01-04-'22

VERLAAN & BOUWSTRA architecten

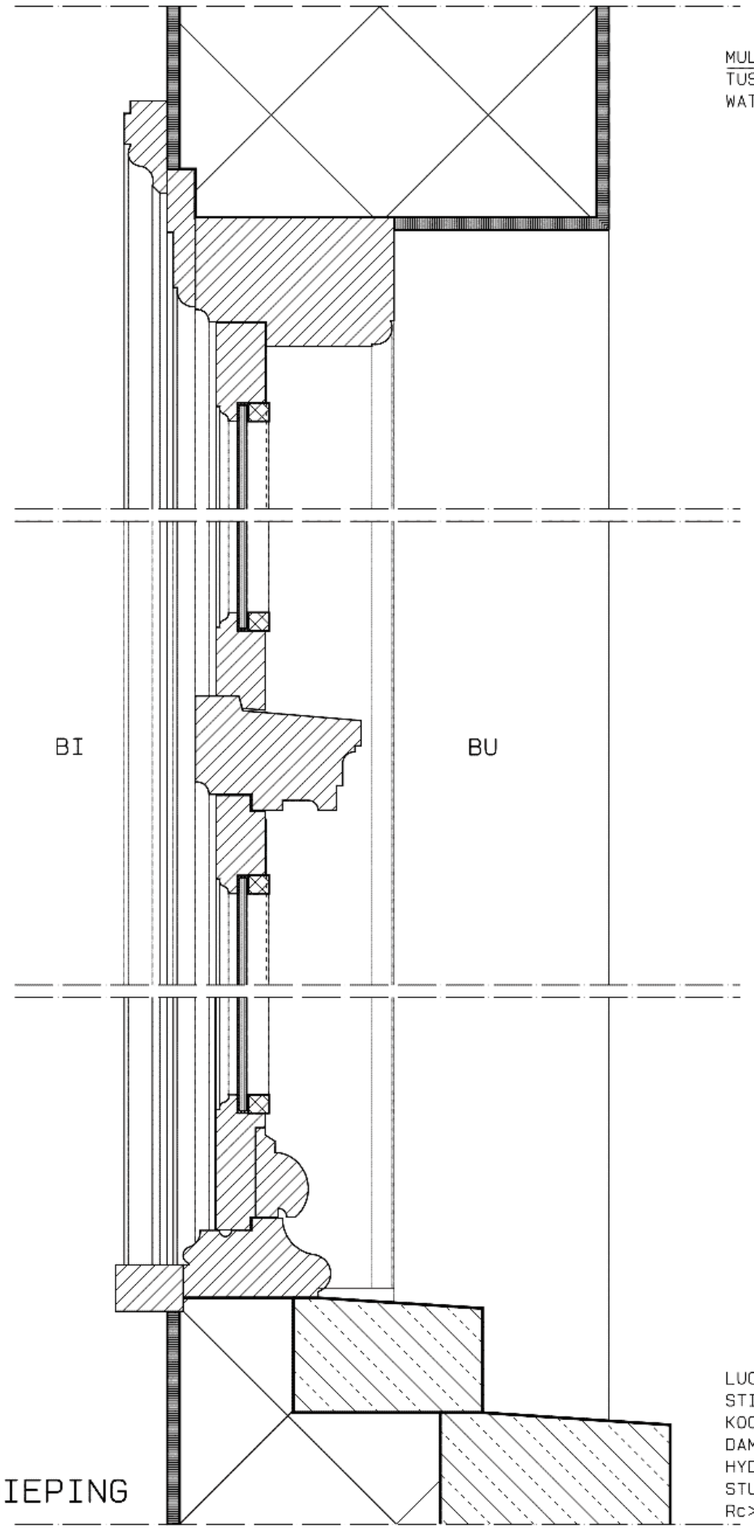

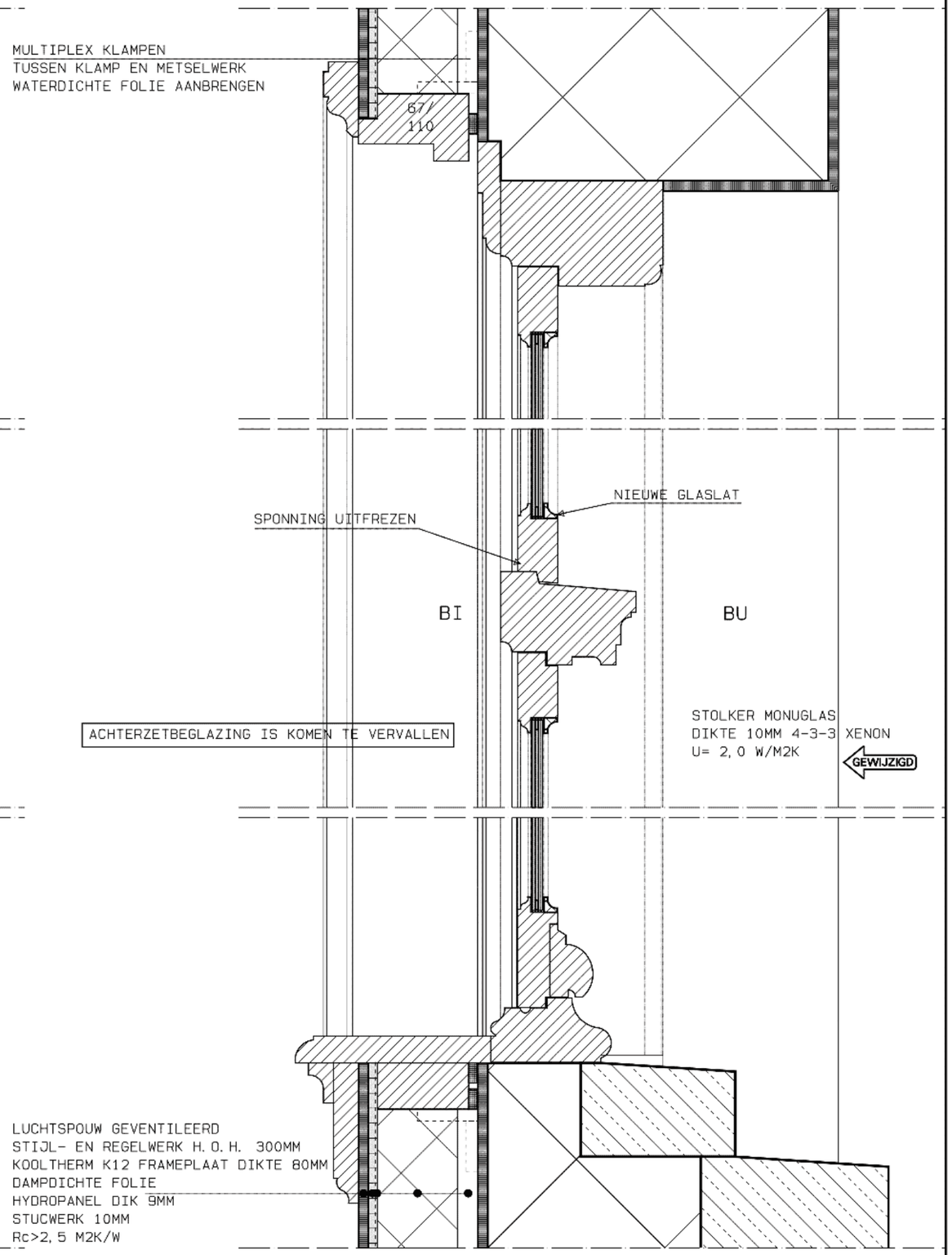

DEFINITIEF

KOZIJNDETAILS 1E VERDIEPING
RAAM 4

SCHAAL 1/5 DATUM: 01-04-'22

VERLAAN & BOUWSTRA architecten

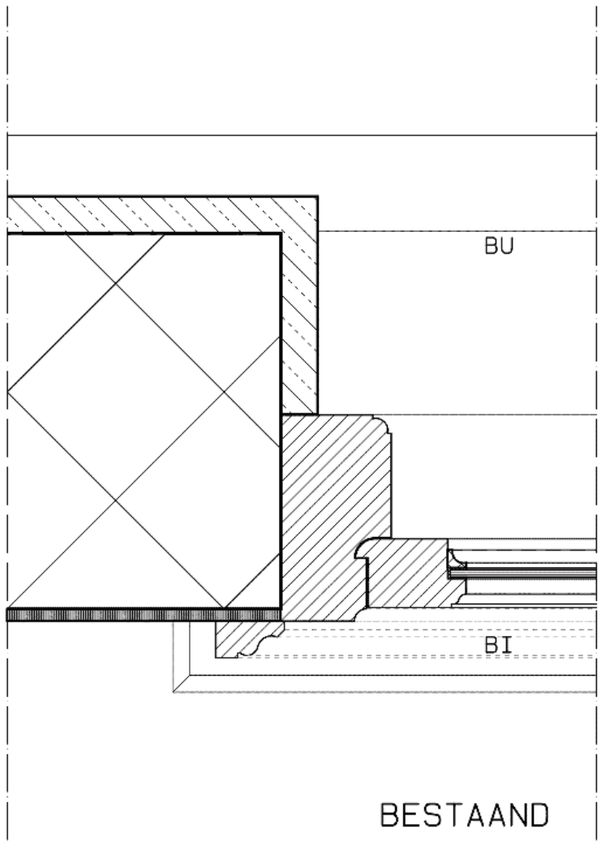

BESTAAND

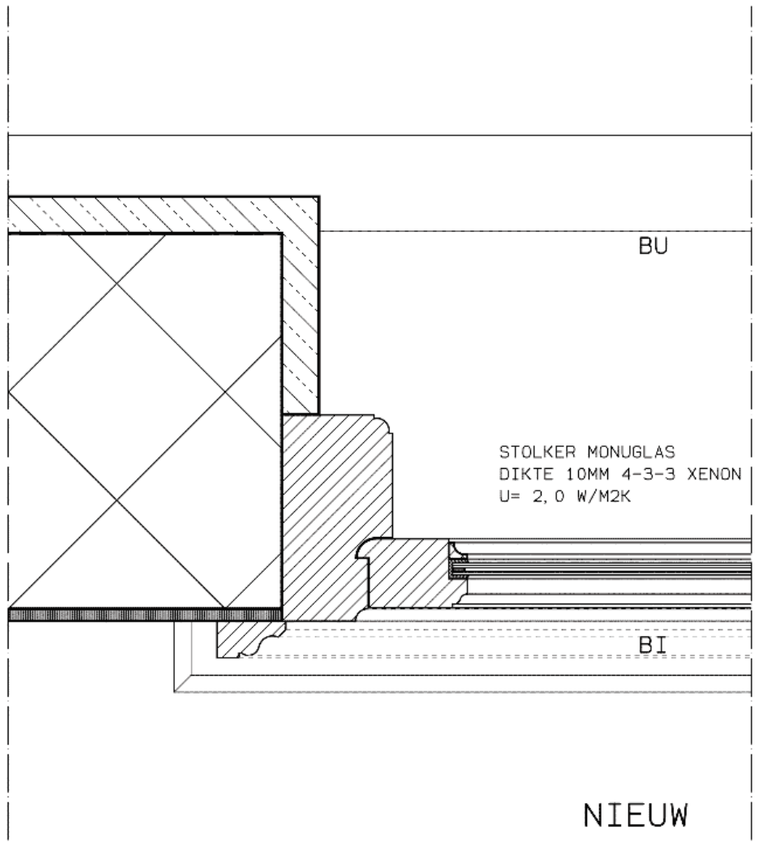

NIEUW

DEFINITIEF

KOZIJNDETAILS 1E VERDIEPING
RAAM 5

SCHAAL 1/5 DATUM: 01-04-'22

VERLAAN & BOUWSTRA architecten

BESTAAND

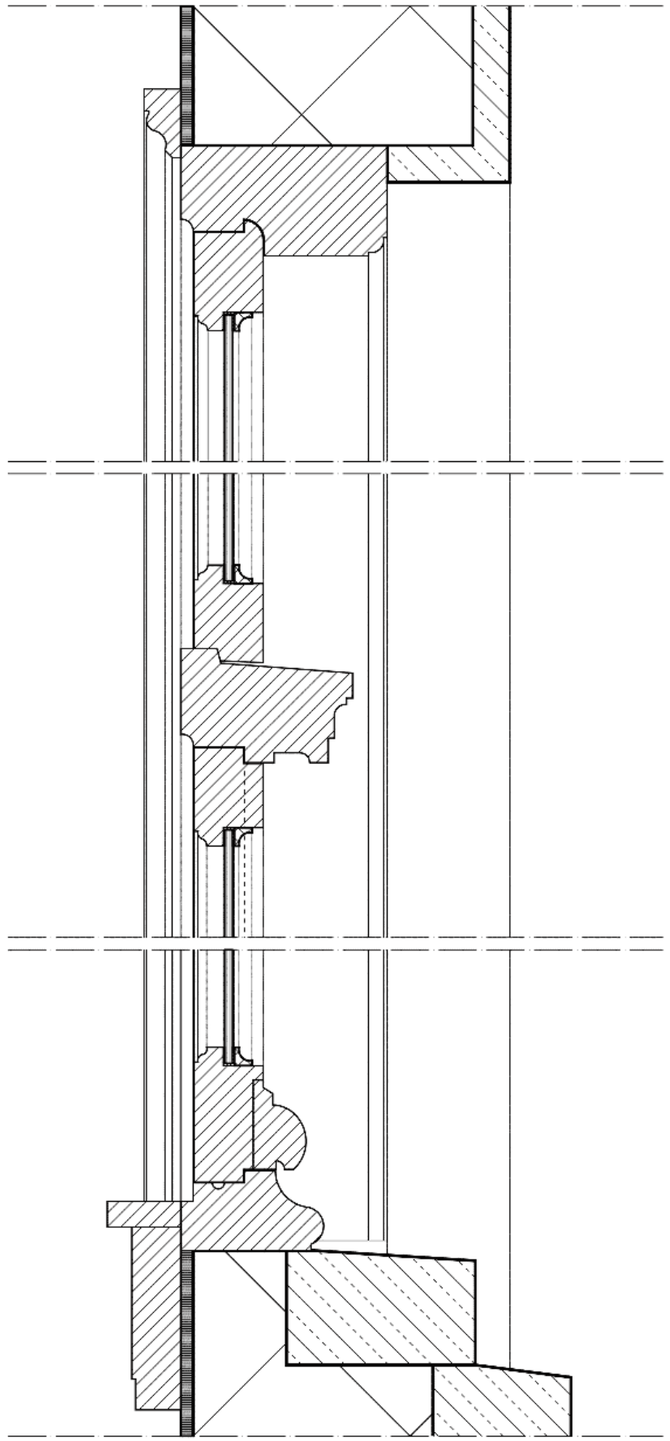

NIEUW

STOLKER MONUGLAS
DIKTE 10MM 4-3-3 XENON
U= 2,0 W/M2K

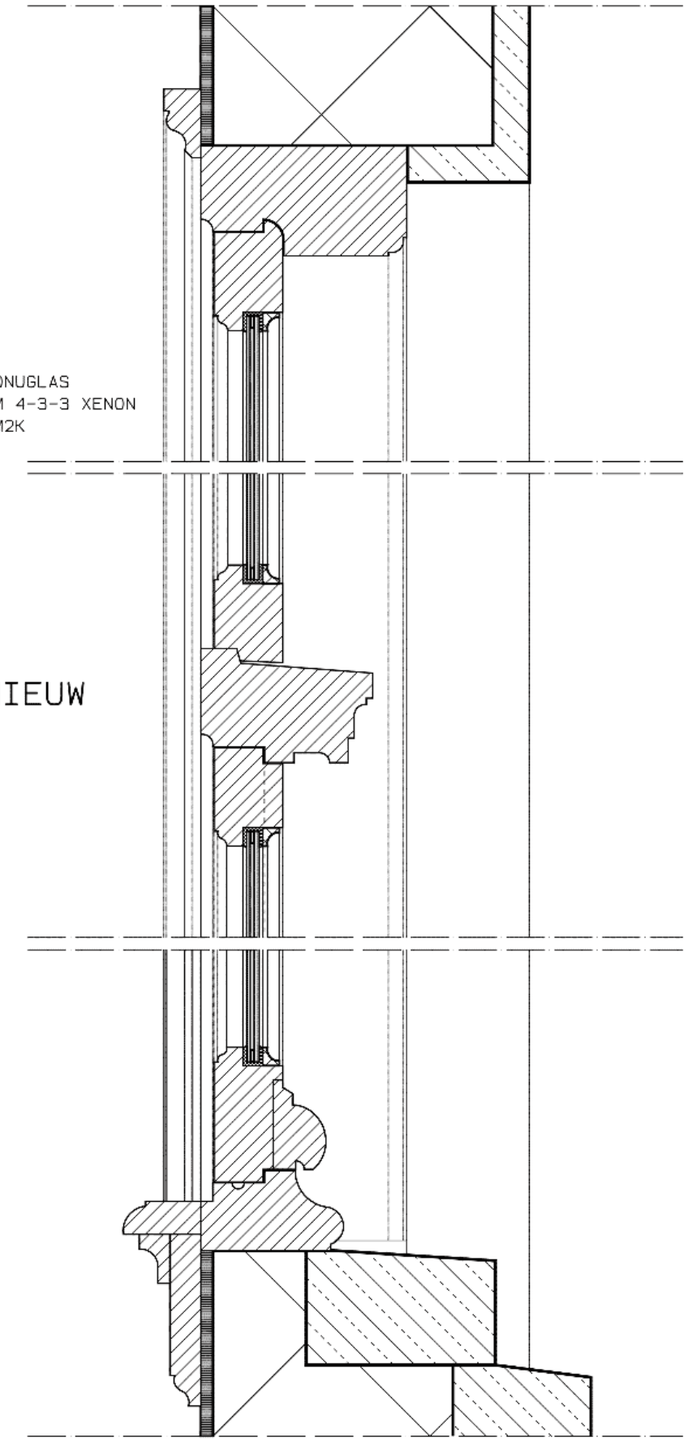

DEFINITIEF

KOZIJNDETAILS 1E VERDIEPING
RAAM 5

SCHAAL 1/5 DATUM: 01-04-'22

VERLAAN & BOUWSTRA architecten

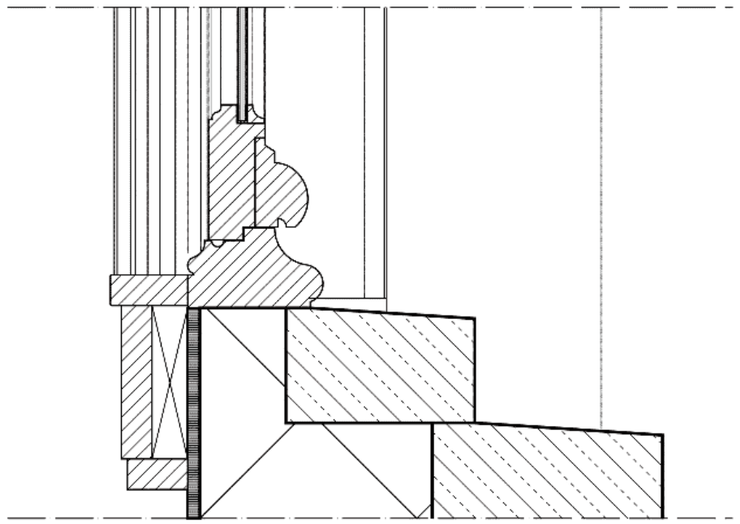

BESTAAND

STOLKER MONUGLAS
DIKTE 10MM 4-3-3 XENON
U= 2,0 W/M2K

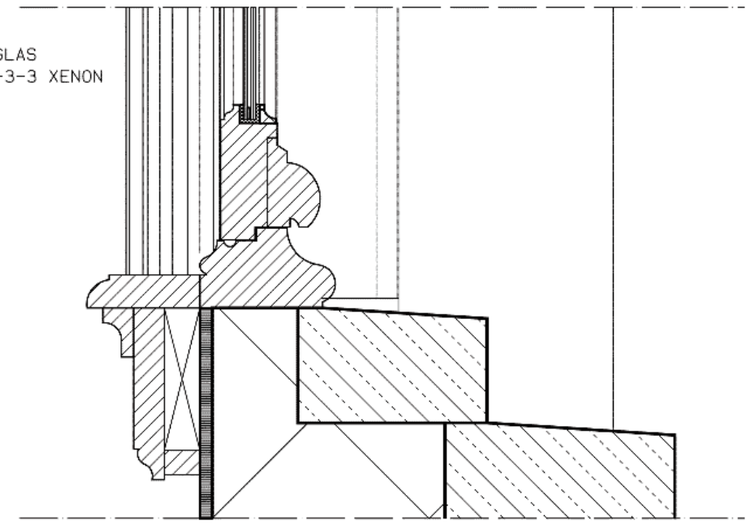

NIEUW

DEFINITIEF

KOZIJNDETAILS 1E VERDIEPING
RAAM 6

SCHAAL 1/5 DATUM: 01-04-'22

VERLAAN & BOUWSTRA architecten

N-1A als bestaand kozijn N0Z



N-1B & N-1D als bestaand kozijn N-1V



N-1E als bestaand kozijn N-1Y



NT1E, NT1G, NT1M, NT1O, N-1K, N-1L, N-1N, N-1O als bestaand kozijn NT1L



oth_

maten in het werk te controleren!

bouwaanvraag

Renovatie Aquariumgebouw nieuwe buitenkozijnen		A	01.04.2022
ARTIS	foto's referenties	A3	A05.18

oth_architecten bv · kruithuisstraat 23 · 1018 wj amsterdam · tel. 5.1, 2, e · 5.1, 2, e @oth.nl · www.oth.nl