1

Gemeente Amsterdam

Bezoekadres
Jodenbreestraat 25
1011 NH Amsterdam

Postbus 58010
1040 HA Amsterdam
Telefoon 14020
Amsterdam.nl

Retouradres: Postbus 58010, 1040 HA Amsterdam

BIZ-stichting Knowledge Mile
[redacted]

Ons kenmerk SBA-012001
Behandeld door [redacted]

Onderwerp Verlening subsidie Straatmanagement Stadsdeel Oost - 2018

Geacht bestuur,

Wij hebben op 29 december 2017 uw aanvraag voor een eenmalige subsidie voor Straatmanagement Stadsdeel Oost ontvangen.

Besluit
Wij hebben besloten u een eenmalige subsidie te verlenen van maximaal € 10.000,00.

Wij verlenen u deze subsidie voor de uitvoering van Straatmanagement Stadsdeel Oost. In de periode 1 januari 2018 tot en met 31 december 2018.

U ontvangt deze subsidie voor de volgende activiteit(en):

Activiteiten	Aanvraagbedrag	Verleend bedrag
Opzetten en versterken van de lokale organisatiegraad vd Biz-deelnemers door middel van de inzet van straatmanagement zoals beschreven in het jaarplan.	€ 10.000,00	€ 10.000,00
Totaal	**€ 10.000,00**	**€ 10.000,00**

Voorwaarden bij deze subsidie
De subsidie is gebaseerd op de activiteiten zoals in uw begroting en/of uw activiteitenplan is opgenomen. Als er tijdens het jaar zaken wijzigen waardoor u niet (meer) kunt voldoen aan de uitvoering hiervan (conform de door u ingediende begroting en/of activiteitenplan), dan moet u ons deze wijzigingen direct doorgeven. U kunt deze wijzigingen doorgeven via uw Online subsidieoverzicht.

1

Verantwoording subsidie
U moet voor deze subsidie een verantwoording (aanvraag tot vaststelling) indienen. Deze verantwoording moet uiterlijk op 25 februari 2019 bij ons binnen zijn. U kunt uw verantwoording indienen via uw Online subsidieoverzicht.

De aanvraag tot vaststelling (verantwoording) moet bestaan uit:

- Een inhoudelijk verslag. In dit verslag geeft u aan welke activiteiten u hebt uitgevoerd en welke resultaten u daarmee hebt geboekt. U geeft daarbij aan of u uw doelstellingen hebt behaald en welke afwijkingen er eventueel zijn.
- Een financieel verslag. Hierin vermeldt u de inkomsten en uitgaven van de activiteiten waarvoor subsidie is verleend en bijbehorende subsidienummers. Dit financieel verslag moet dezelfde opbouw hebben als de begroting die u bij uw subsidieaanvraag hebt ingediend.
- Of een jaarrekening;

1. Hieruit is de financiële staat van de organisatie af te lezen;
2. Hieruit zijn inkomsten en uitgaven af te lezen;
3. Binnengekomen subsidies en reserveringen daarvan voor volgende jaren moeten met subsidienummer onderscheiden en herkenbaar zijn (mag in aparte bijlage) ;
4. Een financieel verslag als (aparte) bijlage bij de jaarrekening. Hierin vermeldt u de inkomsten en uitgaven van de activiteiten waarvoor subsidie is verleend en bijbehorende subsidienummers.

Ontvangt u binnen één kalenderjaar verschillende subsidies van elk minder dan € 125.000,-, maar zijn ze samen meer dan € 125.000,-? Dan moet u ook een controleverklaring aanleveren.

Ontvangt u in dezelfde periode een eenmalige subsidie én een periodieke subsidie? Dan moet u de verantwoording voor de eenmalige subsidie tegelijk met de periodieke subsidie indienen.

Vaststelling subsidie
Nadat we uw verantwoording hebben ontvangen en deze als volledig hebben beoordeeld, stellen wij de subsidie vast. U ontvangt dan het definitieve besluit over uw subsidieaanvraag en de hoogte van het subsidiebedrag.

Bij het vaststellen van de subsidie kijken we naar de werkelijke kosten die zijn gemaakt voor het leveren van uw prestaties (producten of activiteiten). U kunt nooit meer subsidie ontvangen dan het maximumbedrag dat aan u is verleend. Als uit de verantwoording blijkt dat u het subsidiebedrag niet (helemaal) heeft besteed aan de producten of activiteiten zoals beschreven in de verleningsbeschikking, wordt de subsidie lager vastgesteld.

Wij kunnen de subsidie ook lager vaststellen als u de in de verleningsbeschikking vermelde verplichtingen, zoals het indienen van een verantwoording, niet nakomt. Als het vastgestelde subsidiebedrag lager is dan het voorschot dat u heeft ontvangen, moet u de te veel ontvangen subsidie terugbetalen.

1

Financiële afwikkeling
U ontvangt een voorschot van 100% van het verleende subsidiebedrag van € 10.000,00. Dit voorschot ontvangt u in de volgende termijn(en):

- maart 2018 een bedrag van € 10.000,00

op rekeningnummer [redacted] en name van [redacted]

Regelgeving
Op dit besluit is de volgende regelgeving van toepassing:

- Algemene Wet Bestuursrecht;
- Algemene Subsidieverordening Amsterdam 2013;
- Subsidieregeling straatmanagement

Hebt u nog vragen, neem dan contact op met [redacted] bereikbaar via [redacted] of bel naar [redacted]

Wij wensen u succes bij de uitvoering!

Niet mee eens?
Bent u het niet eens met dit besluit? Dan kunt u **binnen zes weken** na dagtekening van dit besluit bezwaar maken. Als verzenddatum van uw bezwaar geldt de poststempel op uw bezwaarschrift.

Stuur uw bezwaarschrift naar:

Het Algemeen Bestuur van de bestuurscommissie Oost,
Postbus 94801,
1090 GV Amsterdam

Vermeld in uw bezwaarschrift altijd:
- uw naam, adres en telefoonnummer
- de datum waarop u het bezwaarschrift schrijft en uw handtekening
- het besluit waartegen u bezwaar maakt, met datum en referentienummer van het besluit
- waarom u bezwaar maakt.

Na ontvangst informeert de gemeente u over de manier waarop uw bezwaarschrift wordt behandeld. Dient iemand anders namens u een bezwaarschrift in? Stuur dan een machtiging mee.

Schorsende werking
Het indienen van een bezwaarschrift heeft **geen** schorsende werking. Dat wil zeggen: het besluit waartegen u bezwaar maakt, blijft geldig totdat over uw bezwaar is beslist.

1

Spoed? Voorlopige voorziening
Bij grote spoed kunt u (tegen kosten) een zogeheten voorlopige voorziening aanvragen. Dat is een spoedprocedure waarmee het genomen besluit tijdelijk kan worden ingetrokken en/of andere maatregelen kunnen worden getroffen.

Een voorlopige voorziening vraagt u aan bij:

de Voorzieningenrechter van de Rechtbank Amsterdam
sector Bestuursrecht Algemeen
Postbus 75850
1070 AW Amsterdam

Dat kan ook via http://loket.rechtspraak.nl/bestuursrecht. Daarvoor hebt u een DigiD nodig. Op deze site vindt u ook meer informatie.

1

Gemeente Amsterdam

Besluit
Kenmerk **SBA-012001**

Dit besluit is digitaal ondertekend.

Het algemeen bestuur van de bestuurscommissie van stadsdeel Oost,
namens hen,

Met vriendelijke groet,





Datum besluit: 08-03-2018

Subsidie aanvraag Tulpen Festival 2019 – BIZ Knowledge Mile

Het Tulp Festival maakt de tulp weer zichtbaar in Amsterdam. Van oudsher verbonden met onze hoofdstad, is de tulp de laatste decennia steeds meer uit het straatbeeld verdwenen. Het is de ambitie voor iedere Amsterdammer een tulp te planten en daar willen we met de BIZ Knowledge Mile graag aan meedoen. Voor de vijfde editie worden in het najaar van 2019 honderdduizenden tulpenbollen geplant in potten. De kleurrijke linten en velden van tulpen zullen gedurende de hele maand april 2019 te bewonderen zijn op tientallen locaties door heel Amsterdam en dan nu voor het eerst ook in Oost.

BIZ Knowlegde Mile maakt graag gebruik van de subsidie regeling gebiedsgebonden ondernemersinitiatieven a € 5.000 euro om dit project gezamenlijk te financieren. Het Tulpen Festival verbindt de stadsdelen (in dit geval Oost met Centrum), bedrijven, bewoners en bezoekers. Tevens bevorderd dit project een schoon, veilig een aantrekkelijk gebied.

Een wandeling of fietstocht langs alle locaties is een prachtige manier voor Amsterdammers en bezoekers om de hoofdstad op een verassende manier te verkennen.

Gestelde voorwaarden voor deelname vanuit BIZ Knowledge Mile:

- Tulpen zijn afkomstig van een teler met een duurzaamheidscertificaat; □
- Knowledge Mile sticker op alle zwarte potten op de Knowledge Mile (vanaf Stadhuis t/m □Amstelplein); □
- In boekje en website Tulpenfestival 2019: Knowledge Mile als 1 gebied vermeld (voor zowel □Centrum en Oost); □
- Plaatsing Knowledge Mile Advertorial pagina in boekje Tulpenfestival □

De potten zij 80cm diameter en bevatten ca 100 tulpen.
De tulpen komen van kwekers met een Duurzaamheidscertificaat.
De potten worden geplaatst en gehaald en na 2,5 week krijgen ze een nieuwe shift dezelfde tulpen zodat er de volle maand april bloeiende tulpen zullen staan.

Locaties potten met tulpen op de Knowledge Mile in Oost:

De Wibautstraat:
1. Op het viaduct van de ondertunneling over de Stadhouderskade aan weerszijden voor de hekken 4 potten

In het vervolg van de Wibautstraat komen de potten bij de zebrapad overgangen, waar mogelijk op de stenen rand van de middenberm anders er vóór op de **bestrating.**

2. ter hoogte va het Rijnspoorplein: 3 potten op de bestrating vóór de middenberm

3. ter hoogte van de Tweede Boerhaavestraat: 6 potten (3 potten aan iedere zijde vóór de middenberm)

4 ter hoogte van de Ruyschstraat: 6 potten (3 potten aan iedere zijde vóór de middenberm)

5. ter hoogte van de Oosterparkstraat: 6 potten (3 potten aan iedere zijde vóór de middenberm)

6. ter hoogte van de Gijsbrecht van Amstelstraat: 6 potten (3 potten aan iedere zijde vóór de middenberm)

7. vluchtstrook voor de spoorbrug:: 6 potten.

8. brug over Transvaalkade: 8 potten, aan ieder zijde 4 langs het fietspad

Potten met tulpen Amstelplein:
9. 18 potten (eventueel 2 minder) in het middengedeelte aan weerszijden 9 potten op de blokken in de bestratingen. Er zijn steeds drie vierkante blokken achter elkaar ze zouden dan met de Amstel in de rug telkens op het laatste blok van de drie moeten staan.
10. Vóór de gebouwen van Rabobank, Philips en de Amsteltoren ieder 4 potten.

Kostenoverzicht:

79 potten 80 cm met tulpen gebracht, gehaald en dubbele shift	€ 13.825,00
120 stickers drukken en plakken	€ 395,00
200 gidsen	€ 188,68
Fee Tulp Festival 2019	€ 1.250,00
Inclusief pagina in gids	
Subtotaal	€ 15.658,68
BTW 21% over €15.470,00	€ 3.248,70
BTW 6% over €188,68	€ 11,32
Totaal	**€ 18.918,70**

Periode:
Van 31 maart tot 30 april 2019.

Voorbeeld van de potten (Van Der Pekstraat Noord 2018):

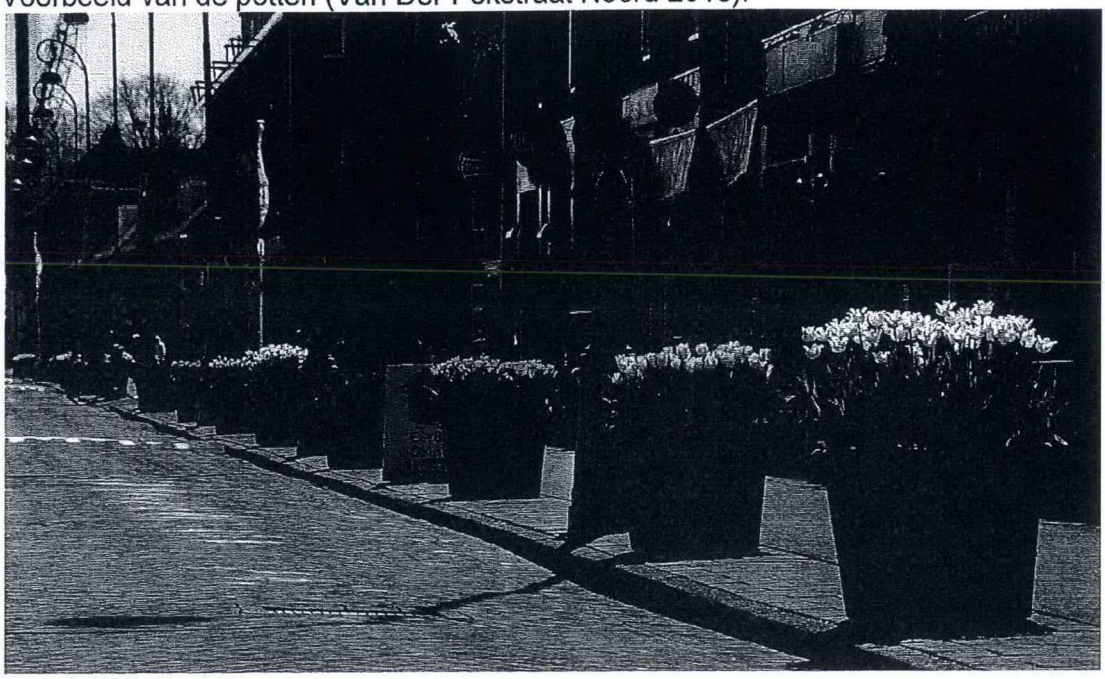

projectleider / contactpersonen

Vanuit Tulp Festival is [redacted] projectleider en contactpersoon [redacted]

Vanuit BIZ is [redacted] contactpersoon [redacted].

3

Gemeente Amsterdam

Bezoekadres
Jodenbreestraat 25
1011 NH Amsterdam

Postbus 58010
1040 HA Amsterdam
Telefoon 14020
Amsterdam.nl

Retouradres: Postbus 58010, 1040 HA Amsterdam

BIZ-stichting Knowledge Mile
[redacted]

Ons kenmerk SBA-016877
Behandeld door [redacted]

Onderwerp Verlening en vaststelling subsidie voor Deelname TulpenFestival 2019 - 2019

Geacht bestuur,

Op 4 december 2018 hebben wij uw aanvraag voor een eenmalige subsidie voor aan deelname TulpenFestival 2019 ontvangen. In deze brief leest u ons besluit.

U krijgt subsidie
Wij hebben besloten u een eenmalige subsidie te verlenen van € 5.000,00.

Deze subsidie is voor de uitvoering van Deelname TulpenFestival 2019 in de periode 31 maart 2019 tot en met 30 april 2019.

U ontvangt deze subsidie voor de volgende activiteit(en):

Activiteit(en)	Aanvraagbedrag	Verleend bedrag
Deelname TulpenFestival 2019	€ 5.000,00	€ 5.000,00
Totaal	**€ 5.000,00**	**€ 5.000,00**

Voorwaarden bij deze subsidie
Deze subsidie wordt meteen vastgesteld. Dit betekent dat u over de besteding van de subsidie geen aanvraag tot vaststelling (verantwoording) hoeft in te dienen.

Betaling subsidie
Het subsidiebedrag wordt in één keer uitbetaald. U ontvangt het bedrag op rekeningnummer [redacted] van [redacted]

Regelgeving
Op dit besluit is de volgende regelgeving van toepassing:

3

- Algemene wet bestuursrecht (Titel 4.2);
- Algemene Subsidieverordening Amsterdam 2013;
- Regeling gebiedsgebonden ondernemersinitiatieven stadsdeel Oost.

Vragen?
Bel dan met [redacted] op telefoonnummer [redacted]. Of mail naar [redacted]

Niet mee eens?
Bent u het niet eens met dit besluit? Dan kunt u **binnen zes weken** na dagtekening van dit besluit bezwaar maken. Als verzenddatum van uw bezwaar geldt de poststempel op uw bezwaarschrift.

Stuur uw bezwaarschrift naar:

Gemeente Amsterdam
T.a.v. Juridisch Bureau
Postbus 483
1000 AL Amsterdam

Vermeld in uw bezwaarschrift altijd:
- uw naam, adres en telefoonnummer
- de datum waarop u het bezwaarschrift schrijft en uw handtekening
- het besluit waartegen u bezwaar maakt, met datum en referentienummer van het besluit
- waarom u bezwaar maakt.

Na ontvangst informeert de gemeente u over de manier waarop uw bezwaarschrift wordt behandeld. Dient iemand anders namens u een bezwaarschrift in? Stuur dan een machtiging mee.

Schorsende werking
Het indienen van een bezwaarschrift heeft **geen** schorsende werking. Dat wil zeggen: het besluit waartegen u bezwaar maakt, blijft geldig totdat over uw bezwaar is beslist.

Spoed? Voorlopige voorziening
Bij grote spoed kunt u (tegen kosten) een zogeheten voorlopige voorziening aanvragen. Dat is een spoedprocedure waarmee het genomen besluit tijdelijk kan worden ingetrokken en/of andere maatregelen kunnen worden getroffen.

Een voorlopige voorziening vraagt u aan bij:

de Voorzieningenrechter van de Rechtbank Amsterdam
sector Bestuursrecht Algemeen
Postbus 75850
1070 AW Amsterdam

Dat kan ook via http://loket.rechtspraak.nl/bestuursrecht. Daarvoor hebt u een DigiD nodig. Op deze site vindt u ook meer informatie.

Gemeente Amsterdam

Besluit
Kenmerk **SBA-016877**

Dit besluit is digitaal ondertekend.

Het dagelijks bestuur van stadsdeel Oost,
namens hen,

Met vriendelijke groet,

[redacted]

Datum besluit: 25-01-2019

4

BESTEDINGEN	Lasten 2019	Totaal 2019	€275.669
Talent & Netwerk:			
Bijeenkomsten			
Thema lunchmeetup of wandeling: 6x per jaar a 500 euro	€3.000		
BIZ member meeting: 2x per jaar exclusief voor BIZ members met moderator + catering borrel en happen)	€5.000		
Knowledge Mile Live	€20.000		
Horeca meetup: 1x per jaar	€1.000		
Events			
Knowledge Trail	€20.000		
Kerstboomborrels gehost door gebiedsambassadeur op 3 a 4 lokaties met bewoners en bedrijven	€2.000		
Knowledge horeca festival: voorjaar of herfstborrel met entertainment georganiseerd door BIZ horeca	€5.000		
Diversen			
Samen Kijken op de Knowledge Mile	€3.000		
Knowledge Mile Card	€10.000		
subtotaal		€69.000	23%
Openbare Ruimte & Veiligheid:			
Zichtbaarheid in openbare ruimte			
Kerstbomen	€14.000		
Hanging baskets	€13.825		
Tulpen planten	€8.000		
Sfeerverlichting	€20.000		
Veiligheid			
Secret Scan	€4.250		
Veiligheid scan	€5.000		
subtotaal		€65.075	22%
Duurzaam & Groen:			
Knowledge Mile Park	€7.500		
subtotaal		€7.500	3%
Marketing en Promotie:			
Nieuwe website	€10.000		
Chalnels	€2.950		
Venues website	€144		
Groene envelop campagne	€2.500		
Overige marcom	€10.000		
subtotaal		€25.594	9%
Communitymanagement:*			
Business communitymanager, straat manager en redacteur	€78.000		
Bankkosten, verzekeringen, boekhouding, bestuur en administratie*	€3.000		
Retour BIZ bijdragen	€2.500		
subtotaal		€83.500	28%
Onvoorzien	€25.000	€25.000	8%
Beschikbaar voor BIZ 2020 (verschil tussen baten en lasten 2019)		€20.533	7%
TOTALEN		€296.202	100%

BATEN		
Bankstand/liquide middelen per 31.12.2018		€140.111
Overlopende passiva & Vooruitbetaalde projecten 2019	-	€41.222
subtotaal		€98.889
Vorderingen omzetbelasting 2018		€21.806
Saldo		€120.695
BIZ-bijdrages 2019*		€124.507
Vrijwillige Biz Bijdrages		€1.500
Overige gemeentelijke bijdrages*		€10.000
Communitymanagement:*		
Subsidies*		
Straatmanagement	- SD Centrum	€27.000
	- SD Oost	€ 12.500
Totaal beschikbaar voor 2019		€296.202

* De Stichting BIZ heeft geen werknemers in dienst, maar heeft afspraken gemaakt op urendeclaratie basis. Vergoeding van gemaakte kosten op basis van declaratie.

**De bestuursleden ontvangen geen bezoldiging voor hun werkzaamheden. Wel vindt vergoeding plaats voor gemaakte kosten. Veelal worden deze kosten niet gedeclareerd maar geschonken.

Kennisinstellingen in-kind bijdrage** €100.000

* Bijdrages en Subsidies worden op basis van voorgaande jaren zo goed mogelijk ingeschat en worden na goedkeuring/afwijzing over het jaar verwerkt.

5

KNOWLEDGE MILE RUIMTE VOOR VERNIEUWING

Subsidie verantwoording Kerstbomen en Kerstborrels 2018 /19 BIZ Knowledge Mile



5

Om de BIZ Knowledge Mile (van stadhuis tot en met Amstelplein) met de donkere dagen op te vrolijken zijn er op tien locaties Kerstbomen geplaatst, waarbij we op vier locaties een borrel hebben georganiseerd genaamd 'Turn on the KristMas Lights!'

Periode Kerstbomen op de Knowlede Mile:

Van begin december 2018 tot 7 januari (drie Koningen) 2019.

De Turn on the KristMas Light borrels vond plaats op donderdag 6 december van 17.00 t/m 19.00 uur.

Locaties Kerstbomen op de Knowledge Mile:

- Waterlooplein – Waterlooplein (kop marktgebied)
- [redacted]- Nieuwe Kerkstraat [redacted] Amsterdam (hoek Wibautstraat)
- [redacted]- Weesperstraat [redacted]Amsterdam
- [redacted] - Wibautstraat [redacted]Amsterdam
- [redacted]- Wibautstraat [redacted] Amsterdam
- [redacted]– Wibautstraat [redacted]Amsterdam
- [redacted]- Wibautstraat [redacted]Amsterdam
- [redacted]- Weesperplein [redacted]Amsterdam
- [redacted]- Wibautstraat [redacted]Amsterdam
- [redacted] - Amstelplein [redacted]Amsterdam

Locaties Kerstborrels op de Knowledge Mile:

- [redacted] Amstelplein [redacted]
- [redacted] Wibautstraat [redacted]
- [redacted] Weesperplein, Weesperplein [redacted]
- [redacted] Nieuwe Kerkstraat [redacted]hoek Weesperstraat

Hoe is de plaatsing van de Kerstbomen verlopen?

5

In samenwerking met [redacted] zie hieronder meer info over [redacted]) zijn alle Kerstbomen (tien stuks) in goede goed overleg op de Knowledge Mile geplaatst. Alle locaties zijn van te voren bekeken en geselecteerd op basis van genoeg ruimte doorloop openbare ruimte, mogelijkheid bevestiging aan pand of omliggende palen etc. Er heeft goed overleg plaatsgevonden met alle omliggende ondernemers en er is continue afstemming geweest over moment van plaatsen (en verwijderen), exacte locatie, afstemming stroompunt etc. We hebben bewust voor [redacted] gekozen omdat het een ondernemer vanuit de buurt betreft en we getipt zijn voor samenwerking met deze ondernemer door de gebiedsmakelaar van de gemeente - stadsdeel oost.

Meer informatie over [redacted]

Al meer dan 20 jaar is [redacted] de grootste kerstboomleverancier van Nederland maar met name regio Amsterdam. Zij zijn gespecialiseerd in het bezorgen van kwaliteitsbomen bij liefhebbers, bedrijven en instellingen.

Niet voor niets zijn zij leverancier van gerenommeerde hotels, hoofdkantoren van banken en verzekeringsmaatschappijen en andere bedrijven zoals de gemeente.

Contactgegevens [redacted]

Hoe de buurt en de ondernemers de activiteiten en Kerstborrels hebben ervaren?

Alle ondernemers waar een Kerstboom is geplaatst waren enthousiast. Wel hebben we telefoontjes ontvangen van ondernemers met het verzoek om volgend jaar bij hun de Kerstboom te plaatsen maar dat zien we als positieve kritiek.

We hebben berichten op Social Media van buurtbewoners voorbij zien komen met foto's van de Kerstbomen en zelfs een opmerking dat de lelijkste straat niet langer meer van toepassing is.

We denken dus al met al dat het een groot succes ook gezien het feit dat we geen enkele negatieve reactie hebben ontvangen.

Foto's activiteiten

5

Uitnodiging Kerstborrels (4 locaties tegelijk) op de Knowledge Mile

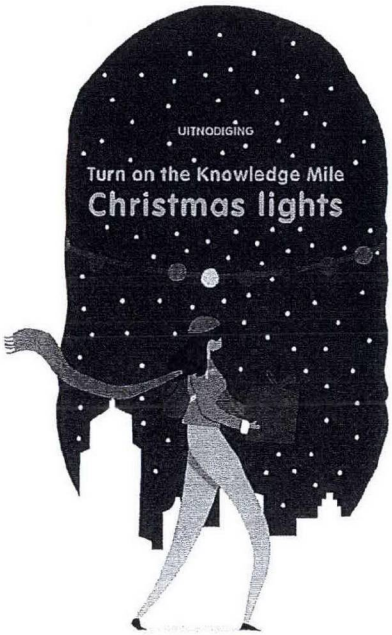

De Knowledge Mile nodigt alle buurtbewoners en bedrijven uit om samen de kerstboomlampjes aan te steken

op donderdag 6 december 2018

van 17.00 tot 19.00 uur

Deze KristMas-borrel vindt tegelijkertijd plaats bij vier verschillende Knowledge Mile ambassadeurs:

Centrum:

[redacted]

Oost:

[redacted]

Deze Kerstborrel met heerlijke kerstversnaperingen in gezelschap van uw directe buren wordt u aangeboden door de Stichting Knowledge Mile Bedrijveninvesteringszone (BIZ). Graag aanmelden op meetup.com/knowledgemile

Wij wensen u heel fijne feestdagen!

Deze uitnodiging is via ons communicatie platform Chainels gedeeld met alle onze BIZ members. De flyers zijn neergelegd bij al onze horeca members en bij o.a. AH opgehangen. Daarnaast hebben we de flyer daar waar mogelijk in en rondom de vier horeca locaties h-a-h bezorgt.

Foto Gift bij Kerstborrels Knowledge Mile

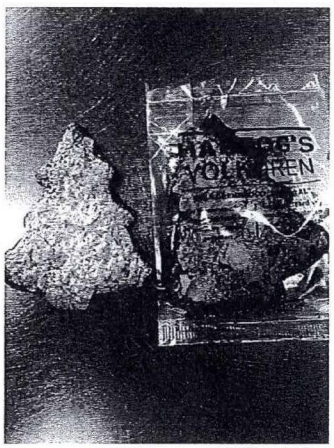

Foto's van de Kerstboom:

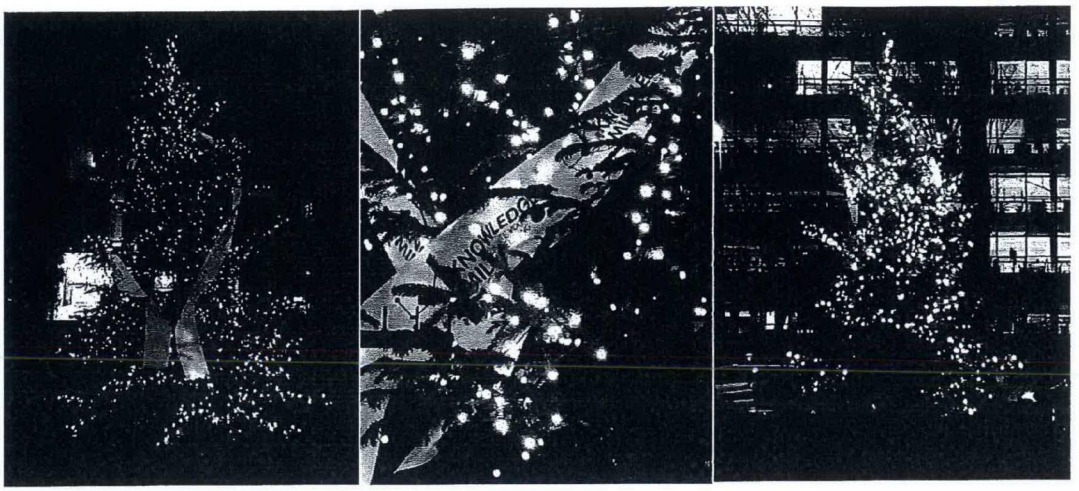

Foto's personeel locaties Kerstborrel:

[redacted]

Foto's van Kerstborrel:

[redacted]

Projectleider / contactpersonen Kerstbomen op de Knowledge Mile:

Vanuit [redacted] is [redacted] projectleider en contactpersoon ([redacted]).

Vanuit BIZ KM is [redacted] contactpersoon ([redacted]).

6

Gemeente Amsterdam

Bezoekadres
Jodenbreestraat 25
1011 NH Amsterdam

Postbus 58010
1040 HA Amsterdam
Telefoon 14020
Amsterdam.nl

Retouradres: Postbus 58010, 1040 HA Amsterdam

BIZ-stichting Knowledge Mile
[redacted]

Ons kenmerk SBA-017823
Behandeld door [redacted]

Onderwerp Verlening subsidie straatmanager BIZ - 2019

Geacht bestuur,

Op 20 februari 2019 hebben wij uw aanvraag voor een eenmalige subsidie voor straatmanager BIZ ontvangen. In deze brief leest u ons besluit.

U krijgt subsidie
Wij hebben besloten u een eenmalige subsidie te verlenen van maximaal € 12.500,00.

Deze subsidie is voor de uitvoering van straatmanager BIZ in de periode 20 februari 2019 tot en met 31 december 2019.

U ontvangt deze subsidie voor de volgende te leveren activiteit(en):

Activiteiten	Aanvraagbedrag	Verleend bedrag
versterken vd locale organisatiegraad van de ondernemers	€ 12.500,00	€ 12.500,00
verantwoordelijk voor de dagelijkse gang van zaken	€ 0,00	€ 0,00
communicatie vd hele community: bedrijven, kennisinstellingen, bewoners en gemeente	€ 0,00	€ 0,00
Totaal	**€ 12.500,00**	**€ 12.500,00**

Verplichtingen bij deze subsidie
Wij hebben de subsidie gebaseerd op de activiteiten in uw begroting en/of uw activiteitenplan. Wijzigt er tijdens het jaar iets waardoor de uitvoering niet kan verlopen zoals is afgesproken? Dan moet u ons deze wijziging direct doorgeven. Dat kan via uw Online subsidieoverzicht.

Na de uitvoering
Aanvraag tot vaststelling (verantwoording subsidie)
U moet voor deze subsidie een aanvraag tot vaststelling (verantwoording) indienen. Deze moet uiterlijk op 25 februari 2020 bij ons binnen zijn. U kunt uw aanvraag tot vaststelling indienen via uw Online subsidieoverzicht.

De aanvraag tot vaststelling (verantwoording) moet bestaan uit:

- Een inhoudelijk verslag. In dit verslag rapporteert u over de mate van realisatie van de gesubsidieerde activiteiten en de effecten die daarmee zijn behaald. Dit laat zien of de afgesproken doelstellingen zijn bereikt en welke afwijkingen er eventueel zijn.
- Een financieel verslag. Hierin vermeldt u de inkomsten en uitgaven van de activiteiten waarvoor subsidie is verleend en bijbehorende subsidienummers. Dit financieel verslag moet dezelfde opbouw hebben als de begroting die u bij uw subsidieaanvraag hebt ingediend.
- Of een jaarrekening;
    1. Hieruit is de financiële staat van de organisatie af te lezen;
    2. Hieruit zijn inkomsten en uitgaven af te lezen;
    3. Binnengekomen subsidies en reserveringen daarvan voor volgende jaren moeten met subsidienummer onderscheiden en herkenbaar zijn in de toelichting over de baten kant;
    4. Een financieel verslag als bijlage behorend bij de jaarrekening. Hierin vermeldt u de inkomsten en uitgaven van de activiteiten waarvoor subsidie is verleend en bijbehorende subsidienummers.

Ontvangt u binnen één kalenderjaar verschillende subsidies van elk minder dan €125.000,-, maar zijn ze samen meer dan €125.000,-? Dan moet u ook een controleverklaring aanleveren.

Ontvangt u in dezelfde periode een eenmalige subsidie én een periodieke subsidie? Dan moet u de verantwoording voor de eenmalige subsidie tegelijk met de periodieke subsidie indienen.

Hoe stellen wij de subsidie vast?
Nadat we uw aanvraag tot vaststelling (verantwoording) hebben ontvangen stellen wij de subsidie vast. U ontvangt dan het besluit met de hoogte van het subsidiebedrag.

Bij het vaststellen van de subsidie kijken we naar de werkelijke kosten die u hebt gemaakt voor de gerealiseerde activiteiten. U kunt nooit meer subsidie ontvangen dan het bedrag dat aan u is verleend. Blijkt uit uw verantwoording dat u het subsidiebedrag niet (helemaal) hebt besteed aan de realisatie van de gesubsidieerde activiteiten die in de verleningsbeschikking staan? Dan stellen we de subsidie lager vast. Als het vastgestelde subsidiebedrag lager is dan het voorschot dat u heeft ontvangen, moet u de te veel ontvangen subsidie terugbetalen.

Betaling subsidie
U ontvangt een voorschot van 100% van het verleende subsidiebedrag van € 12.500,00. Dit voorschot ontvangt u in de volgende termijn(en):

- april 2019 een bedrag van € 12.500,00

op rekeningnummer [redacted] ten name van [redacted]

Regelgeving
Op dit besluit is de volgende regelgeving van toepassing:

- Algemene Wet Bestuursrecht;
- Algemene Subsidieverordening Amsterdam 2013;
- Subsidieregeling Straatmanagement Stadsdeel Oost.

Vragen?
Bel dan met [redacted] op telefoonnummer [redacted] Of mail naar [redacted]

Niet mee eens?
Bent u het niet eens met dit besluit? Dan kunt u **binnen zes weken** na dagtekening van dit besluit bezwaar maken. Als verzenddatum van uw bezwaar geldt de poststempel op uw bezwaarschrift.

Stuur uw bezwaarschrift naar:

Gemeente Amsterdam
T.a.v. Juridisch Bureau
Postbus 483
1000 AL Amsterdam

Vermeld in uw bezwaarschrift altijd:

- uw naam, adres en telefoonnummer
- de datum waarop u het bezwaarschrift schrijft en uw handtekening
- het besluit waartegen u bezwaar maakt, met datum en referentienummer van het besluit
- waarom u bezwaar maakt.

Na ontvangst informeert de gemeente u over de manier waarop uw bezwaarschrift wordt behandeld.

Dient iemand anders namens u een bezwaarschrift in? Stuur dan een machtiging mee.

Schorsende werking
Het indienen van een bezwaarschrift heeft **geen** schorsende werking. Dat wil zeggen: het besluit waartegen u bezwaar maakt, blijft geldig totdat over uw bezwaar is beslist.

6

Spoed? Voorlopige voorziening
Bij grote spoed kunt u (tegen kosten) een zogeheten voorlopige voorziening aanvragen. Dat is een spoedprocedure waarmee het genomen besluit tijdelijk kan worden ingetrokken en/of andere maatregelen kunnen worden getroffen.

Een voorlopige voorziening vraagt u aan bij:

de Voorzieningenrechter van de Rechtbank Amsterdam
sector Bestuursrecht Algemeen
Postbus 75850
1070 AW Amsterdam

Dat kan ook via http://loket.rechtspraak.nl/bestuursrecht. Daarvoor hebt u een DigiD nodig. Op deze site vindt u ook meer informatie.

6.

Gemeente Amsterdam

Besluit
Kenmerk **SBA-017823**

Dit besluit is digitaal ondertekend.

Het dagelijks bestuur van stadsdeel Oost,
namens hen,

Met vriendelijke groet,

[redacted]

[redacted]

Datum besluit: 02-05-2019

7.

Gemeente Amsterdam

Bezoekadres
Jodenbreestraat 25
1011 NH Amsterdam

Postbus 58010
1040 HA Amsterdam
Telefoon 14020
Amsterdam.nl

Retouradres: Postbus 58010, 1040 HA Amsterdam

BIZ-stichting Knowledge Mile
[redacted]

Ons kenmerk SBA-016879
Behandeld door [redacted]

Onderwerp Verlening en vaststelling subsidie voor Plaatsen Kerstbomen - Kerstborrels 2018 - 2018

Geacht bestuur,

Op 4 december 2018 hebben wij uw aanvraag voor een eenmalige subsidie voor het plaatsen van Kerstbomen - Kerstborrels 2018 ontvangen. In deze brief leest u ons besluit.

U krijgt subsidie
Wij hebben besloten u een eenmalige subsidie te verlenen van € 5.000,00.

Deze subsidie is voor de uitvoering van Plaatsen Kerstbomen - Kerstborrels 2018 in de periode 4 december 2018 tot en met 6 januari 2019.

U ontvangt deze subsidie voor de volgende activiteit(en):

Activiteit(en)	Aanvraagbedrag	Verleend bedrag
Plaatsen Kerstbomen - Kerstborrels 2018	€ 5.000,00	€ 5.000,00
Totaal	**€ 5.000,00**	**€ 5.000,00**

Voorwaarden bij deze subsidie
Deze subsidie wordt meteen vastgesteld. Dit betekent dat u over de besteding van de subsidie geen aanvraag tot vaststelling (verantwoording) hoeft in te dienen.

Betaling subsidie
Het subsidiebedrag wordt in één keer uitbetaald. U ontvangt het bedrag op rekeningnummer [redacted] van [redacted]

Regelgeving
Op dit besluit is de volgende regelgeving van toepassing:

7

- Algemene wet bestuursrecht (Titel 4.2);
- Algemene Subsidieverordening Amsterdam 2013;
- Gebiedsgebonden ondernemersinitiatieven stadsdeel Oost.

Vragen?
Bel dan met [redacted] op telefoonnummer [redacted] Of mail naar [redacted]

Niet mee eens?
Bent u het niet eens met dit besluit? Dan kunt u **binnen zes weken** na dagtekening van dit besluit bezwaar maken. Als verzenddatum van uw bezwaar geldt de poststempel op uw bezwaarschrift.

Stuur uw bezwaarschrift naar:

Gemeente Amsterdam
T.a.v. Juridisch Bureau
Postbus 483
1000 AL Amsterdam

Vermeld in uw bezwaarschrift altijd:
- uw naam, adres en telefoonnummer
- de datum waarop u het bezwaarschrift schrijft en uw handtekening
- het besluit waartegen u bezwaar maakt, met datum en referentienummer van het besluit
- waarom u bezwaar maakt.

Na ontvangst informeert de gemeente u over de manier waarop uw bezwaarschrift wordt behandeld. Dient iemand anders namens u een bezwaarschrift in? Stuur dan een machtiging mee.

Schorsende werking
Het indienen van een bezwaarschrift heeft **geen** schorsende werking. Dat wil zeggen: het besluit waartegen u bezwaar maakt, blijft geldig totdat over uw bezwaar is beslist.

Spoed? Voorlopige voorziening
Bij grote spoed kunt u (tegen kosten) een zogeheten voorlopige voorziening aanvragen. Dat is een spoedprocedure waarmee het genomen besluit tijdelijk kan worden ingetrokken en/of andere maatregelen kunnen worden getroffen.

Een voorlopige voorziening vraagt u aan bij:

de Voorzieningenrechter van de Rechtbank Amsterdam
sector Bestuursrecht Algemeen
Postbus 75850
1070 AW Amsterdam

Dat kan ook via http://loket.rechtspraak.nl/bestuursrecht. Daarvoor hebt u een DigiD nodig. Op deze site vindt u ook meer informatie.

7

Gemeente Amsterdam

Besluit
Kenmerk **SBA-016879**

Dit besluit is digitaal ondertekend.

Het dagelijks bestuur van stadsdeel Oost,
namens hen,

Met vriendelijke groet,

[redacted]

[redacted]

cc60ed34-7e21-4292-8d05-80f420e32ed3

Datum besluit: 25-01-2019