From 5.1, 2, e 5.1, 2, e @amsterdam.nl>
Subject **Re: -Verspreidkaartje JOP donderdag 27-2**
To 5.1, 2, e 5.1, 2, e @amsterdam.nl>, 5.1, 2, e 5.1, 2, e @amsterdam.nl>
Date February 5, 2025, 8:47:29 PM CET

Oh jee, dat is niet goed e aan terwijl we nog zo ons best hebben gedaan om beide wijken te markeren. Ik denk dat het mis is gegaan met opslaan.
Dank voor de chec 4.1, 4 Morgen zet ik de juiste nog op de mail.

Verzonden vanuit 5.1, 2, e voor iOS

Van: 5.1, 2, e @amsterdam.nl>
Verzonden: Wednesday, February 5, 2025 1:33:11 PM
Aan: 5.1, 2, e amsterdam.nl>; 5.1, 2, e 5.1, 2, e @amsterdam.nl>
Onderwerp: Re: -Verspreidkaartje JOP donderdag 27-2

Hi 5.1, 2, e

Dit is het oude verspreidkaartje

Wij zouden Zuid I ook meenemen zoals net besproken, zie hieronder:

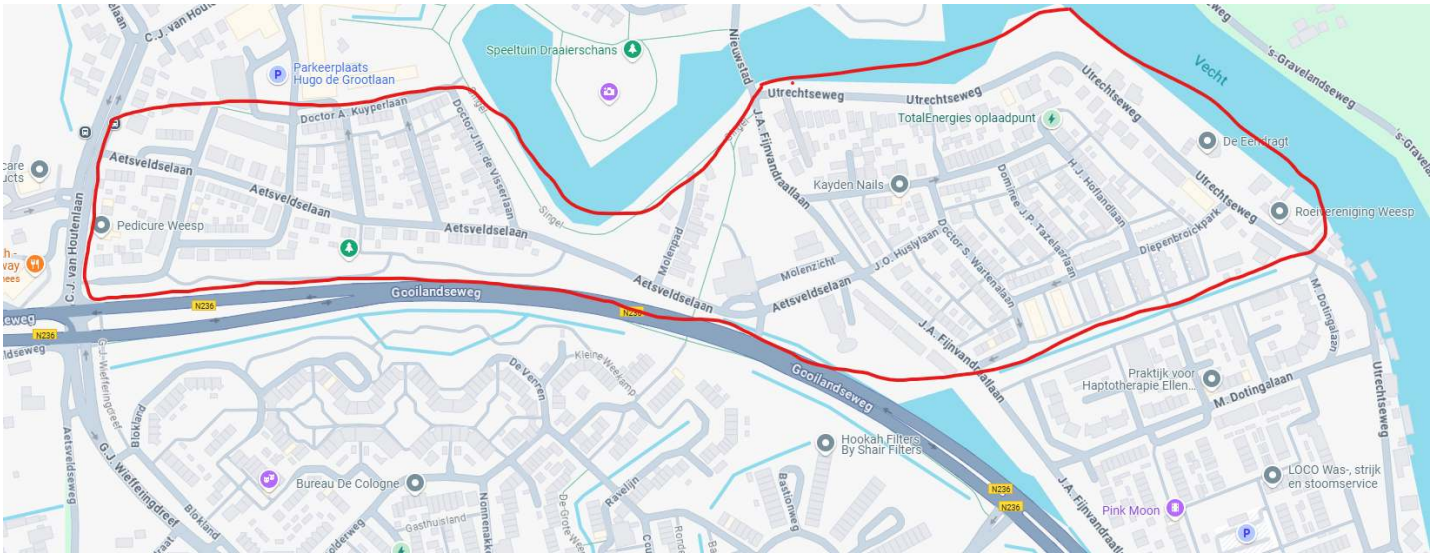

Met vriendelijke groet,

5.1, 2, e
Gebiedsteam Weesp-Driemond
Stadsgebied Weesp

Gemeente Amsterdam

T 5.1, 2, e
5.1, 2, e @amsterdam.nl

Nieuwstraat 70-a, 1381 BD Weesp
amsterdam.nl

werkdagen: ma, di, wo en do

Van: 5.1, 2, e amsterdam.nl>
Verzonden: woensdag 5 februari 2025 12:48
Aan: 5.1, 2, e 5.1, 2, e @amsterdam.nl>; 5.1, 2, e @amsterdam.nl>
Onderwerp: -Verspreidkaartje JOP donderdag 27-2

Hoi 5.1, 2, e

In overleg met 4.1, 4 5.1, 2, e zijn we tot het volgende verspreidkaartje gekomen.
Beide wijken, waar ook de genodigden van vorige keer in mee zijn genomen.

Groet, 5.1, 2, e