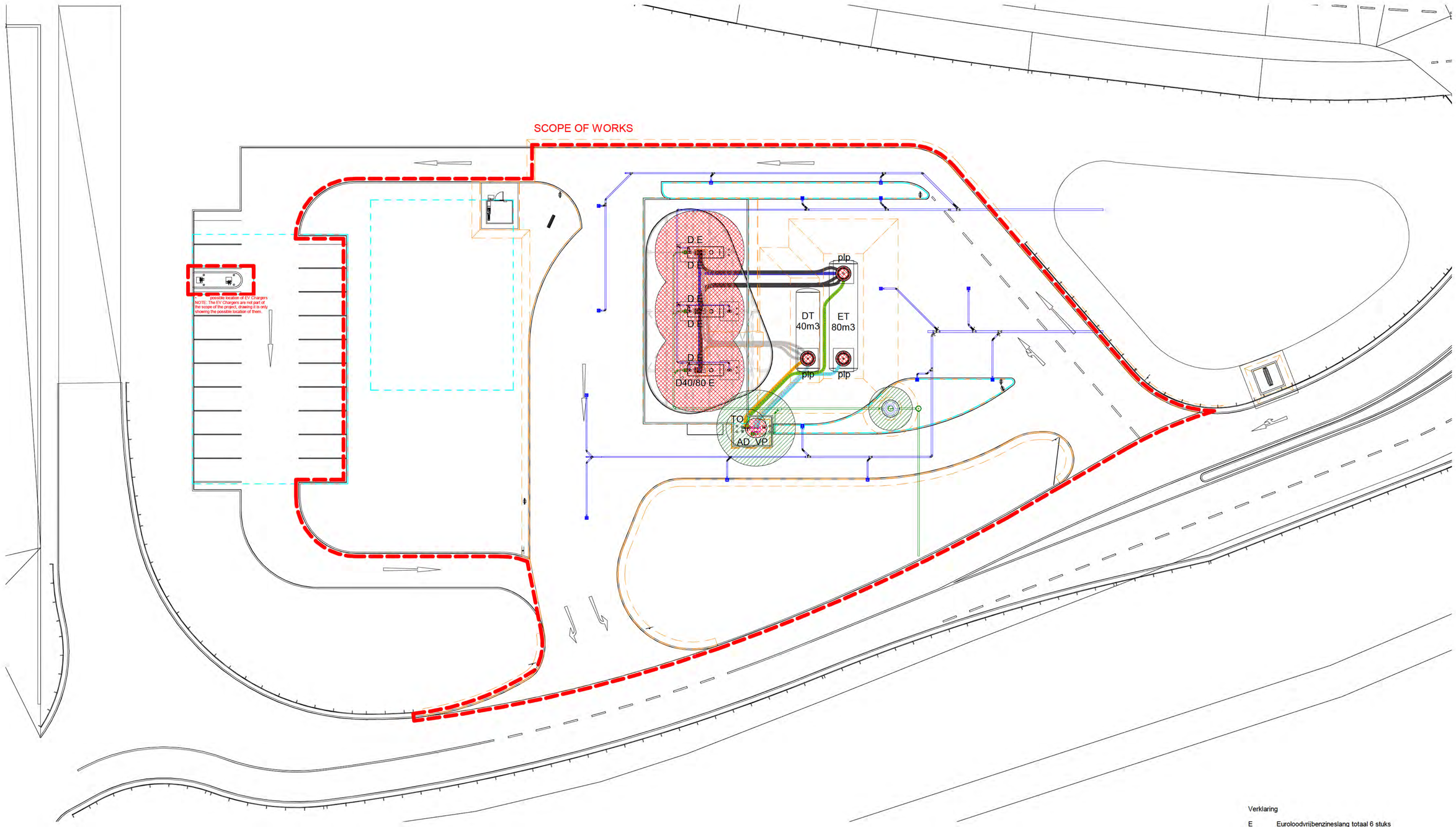

ATEX zonering

Gevarenzone-indeling met betrekking tot ontploffingsgevaar conform Shell GIDS en NPR7910-1:2010

Zone 0 — Een gebied waarbinnen een ontplofbare atmosfeer voortdurend of gedurende lange perioden aanwezig is. Daarbij is te denken aan meer dan 10% van de bedrijfsduur van een installatie of van de duur van een activiteit.

Zone 1 — Een gebied waarbinnen de kans op de aanwezigheid van een ontplofbare atmosfeer bij normaal bedrijf groot is. Daarbij is te denken aan tussen 0,1% en 10% van de bedrijfsuur van een installatie of van de duur van een activiteit.

Zone 2 — Een gebied waarbinnen de kans op de aanwezigheid van een ontplofbare atmosfeer bij normaal bedrijf gering is of waarbinnen een dergelijk mengsel indien aanwezig, slechts zelden en gedurende korte duur staat. Daarbij is te denken aan minder dan 0,1% van de bedrijfsuur van een installatie of van de duur van een activiteit.

Site Boundary
Site Excavation

Verklaring

E	Euroloodvrijbenzineslang totaal 6 stuks
D	Dieselslang totaal 6 stuks
ET	Euroloodvrijbenzinetank met een inh. van 80 m3
DT	Dieseltank met een inh. van 40 m3
VP	Vulpunten
TO	Tankontluchting
AD	Aansluitpunt dampretour
plp	Peilput t.b.v. tanks

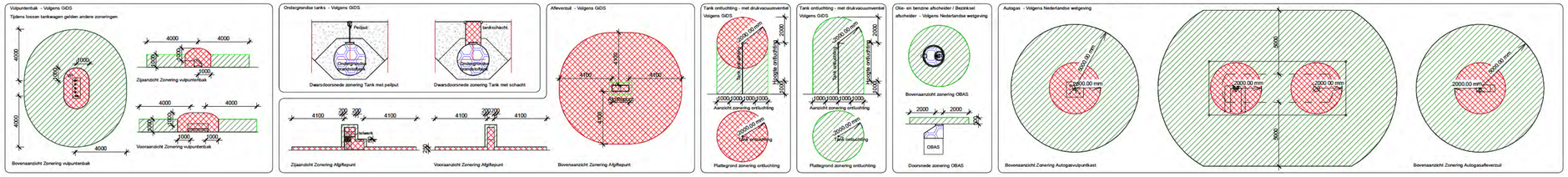

REVISIE	DATUM	BESCHRIJVING	UITGEGEVEN DOOR
A1	24.04.2019	VERGUNNING	AECOM

Shell Nederland Verkoopmaatschappij BV
Weena 70 - Rotterdam
All rights reserved

AECOM
North Center, 3rd floor 316 Pijnacker Blvd
Westfaal 2100 Rotterdam
+49-31-40-30-2200 www.aecom.com

Project:
NTI Shell Amsterdam SE
AANSLUITING A10 – HET SCHOUW – N235
KM.29.2 T/M 32.65 NETHERLANDS

Betreft:
BRANDSTOFINSTALLATIE
Situatietekening - ATEX zonering

Getekend	Gecontroleerd	Goedgekeurd	Schaal	Formaat	Datum
			1 : 200	A1	24.04.2019

Sheet nummer: NLxxxx- P54736- FED- XX- M2- M- 3101- A1

Status: VERGUNNING