

BUITENVELDERTSELAAN 158 AMSTERDAM

4 OKTOBER 2021

DAM
&
PARTNERS
ARCHITECTEN

OPMERKINGEN 25 AUGUSTUS

- bewondering voor ambitie en detaillering plan

- horizontaliteit van volume n.a.v. locatie

- landen van volume bij hoek lobby

- natuursteen voor gevel i.p.v. aluminium

- hele opbouw hoger zodat techniek beter is ingepast

- meer integrale luifel

OPMERKINGEN 25 AUGUSTUS

- bewondering voor ambitie en detaillering plan	-
- horizontaliteit van volume n.a.v. locatie	*onderzocht in detail*
- landen van volume bij hoek lobby	*aanpassing aanzicht buitenveldertselaan*
- natuursteen voor gevel i.p.v. aluminium	*niet verwerkt, eenheid van gevel door materiaal (grid niet nog meer zichtbaar maken)*
- hele opbouw hoger zodat techniek beter is ingepast	*niet verwerkt, optopping buiten verhouding (beperken massa optopping voor bestaande constructie)*
- meer integrale luifel	*op ingegaan*

AUP BUITENVELDERT

analyse directe omgeving

uit het AUP en Post-AUP (gebiedstype 6a)

- behoud van stedenbouwkundige structuur en bebouwing
- variatie zit in relatief kleine oplossingen
- nadruk in architectuur op het seriematige
- herhaling van gevelelementen [...] geeft ritme aan straatbeeld

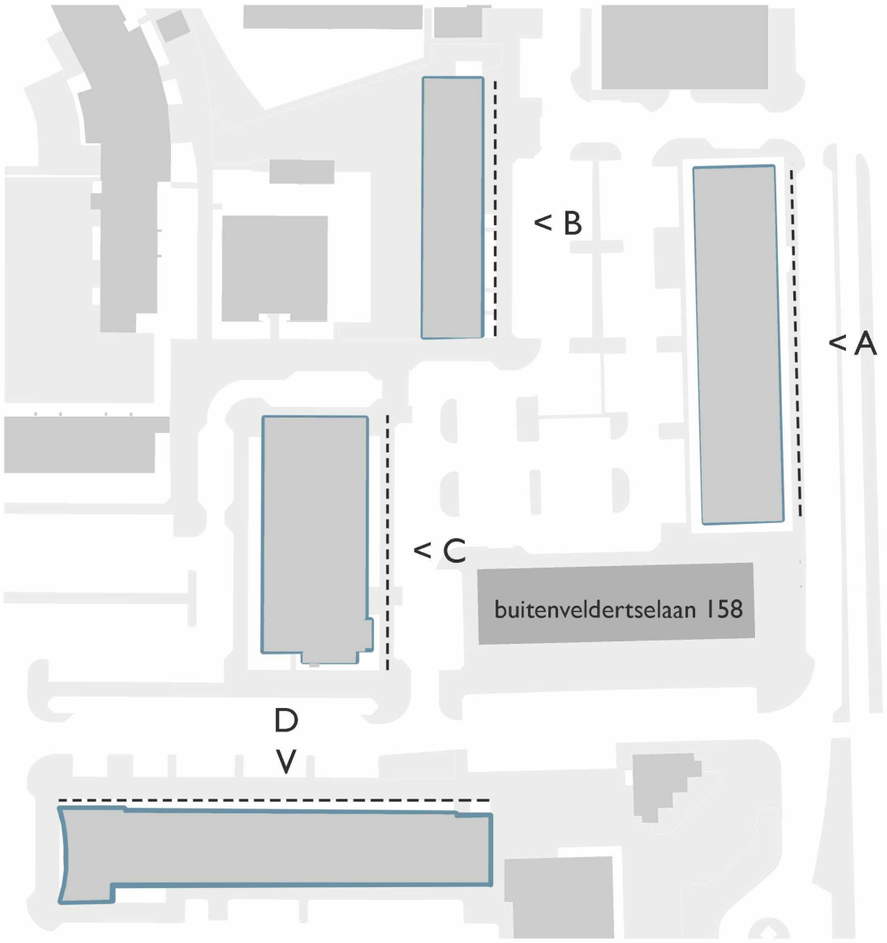

aanzichten van omliggende bebouwing

horitonzaliteit vs. verticaliteit

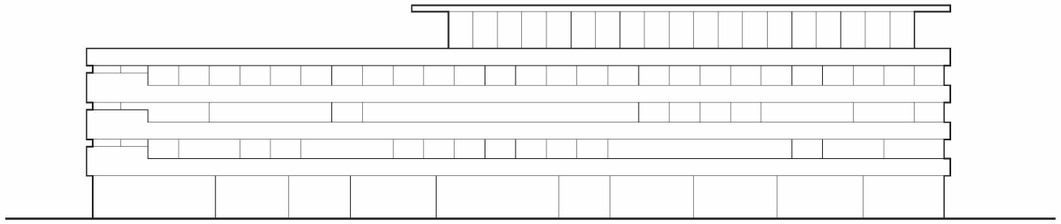

aanzicht A

aanzicht B

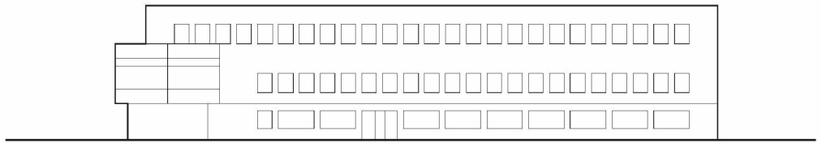

aanzicht C

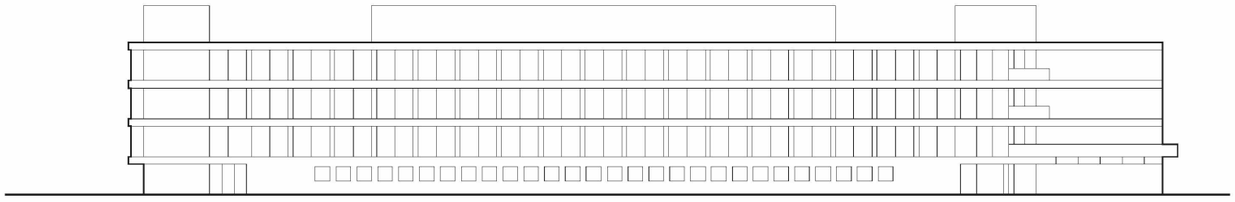

aanzicht D

VOLUME

uitslag, horizontaliteit

horizontaliteit van huidige volume

geleding door plint en optopping

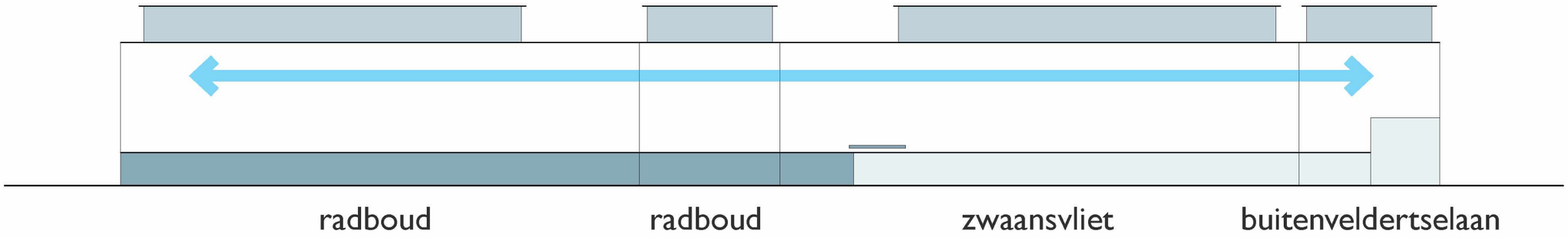

VARIANTEN

studie naar horizontaliteit in vijf varianten

‘duintjer’

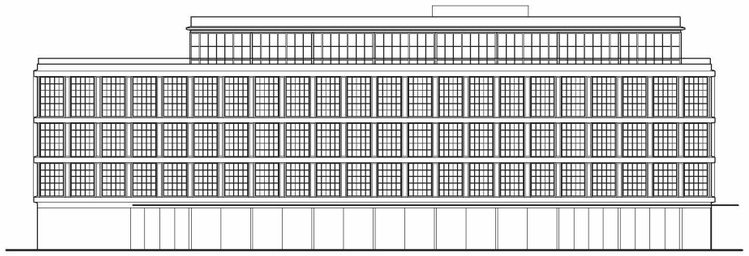

✗ *te historiserend volgens voorbeeld*

grotere afstand

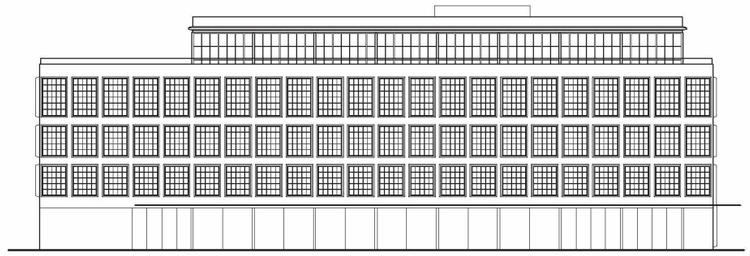

✗ *vreemde verhoudingen, wordt sloom*

dubbelbreed

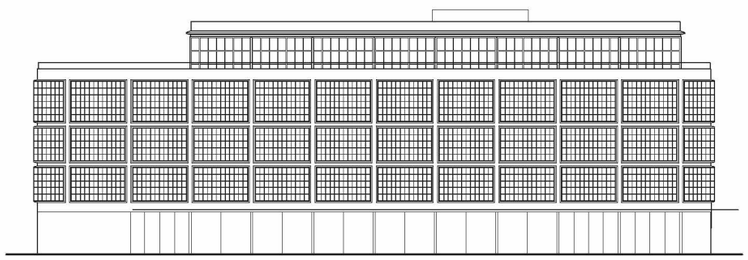

✗ *wordt te lomp*

rotatie stijlen

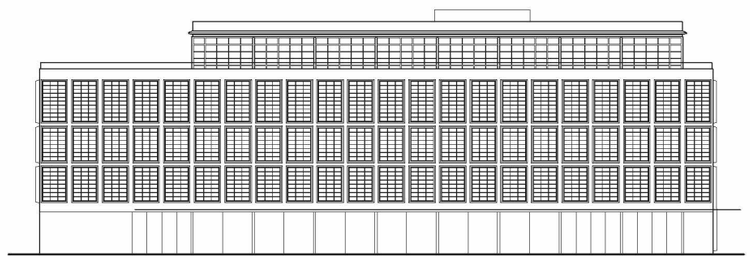

✗ *intellectueel interessant, maar werkt niet in verschijning*

verschillend detail horizontaal/verticaal

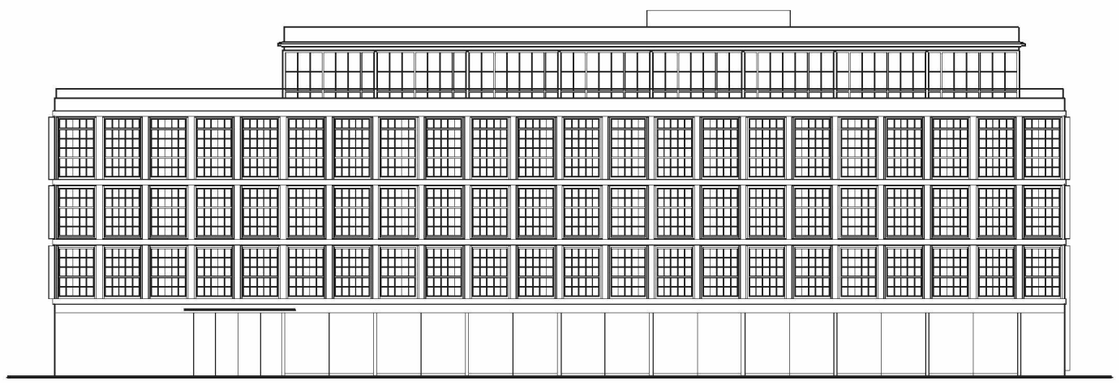

✓ *het detail, dat rondom de gevel elementen gelijk was, zorgde voor uniformiteit en gebrek aan richting van gevel*

door te ontwerpen op onderscheid tussen horizontaal en verticaal detail krijgt de gevel horizontaliteit op een eigentijdse manier

DETAILLERING

oplossing in detail

oud

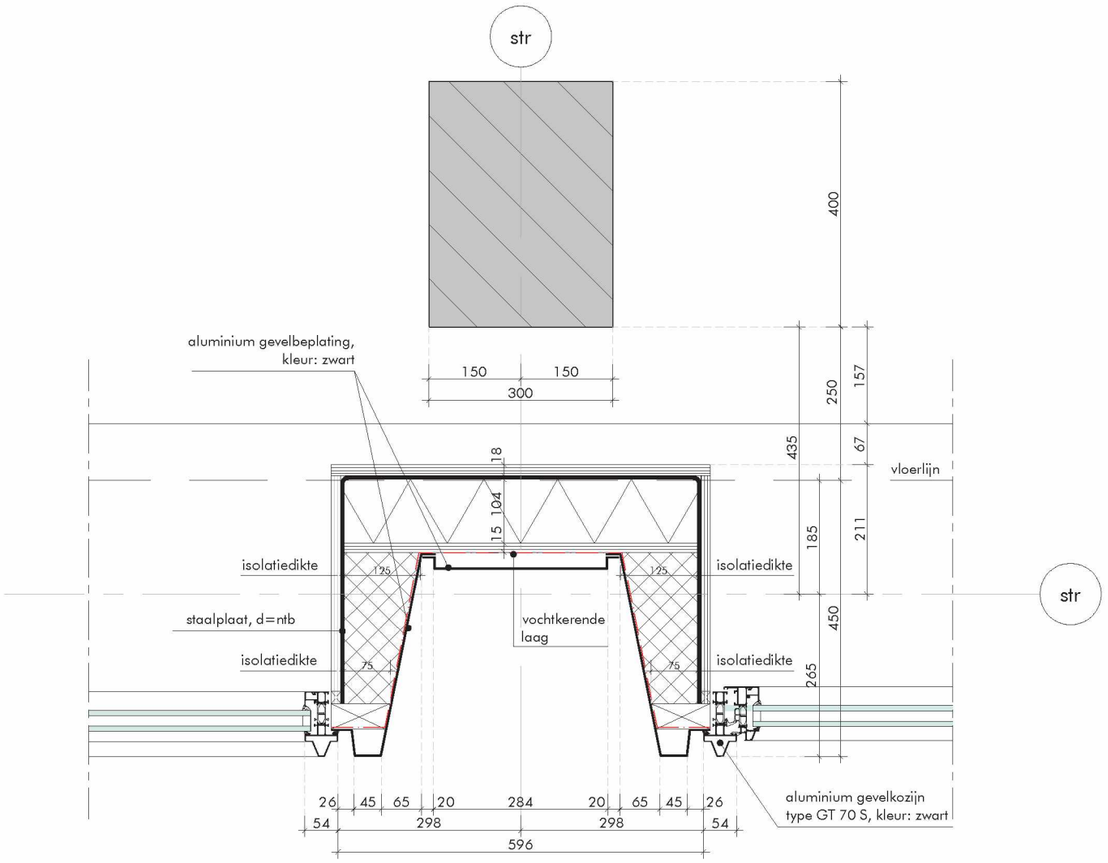

nieuw (gelijk)

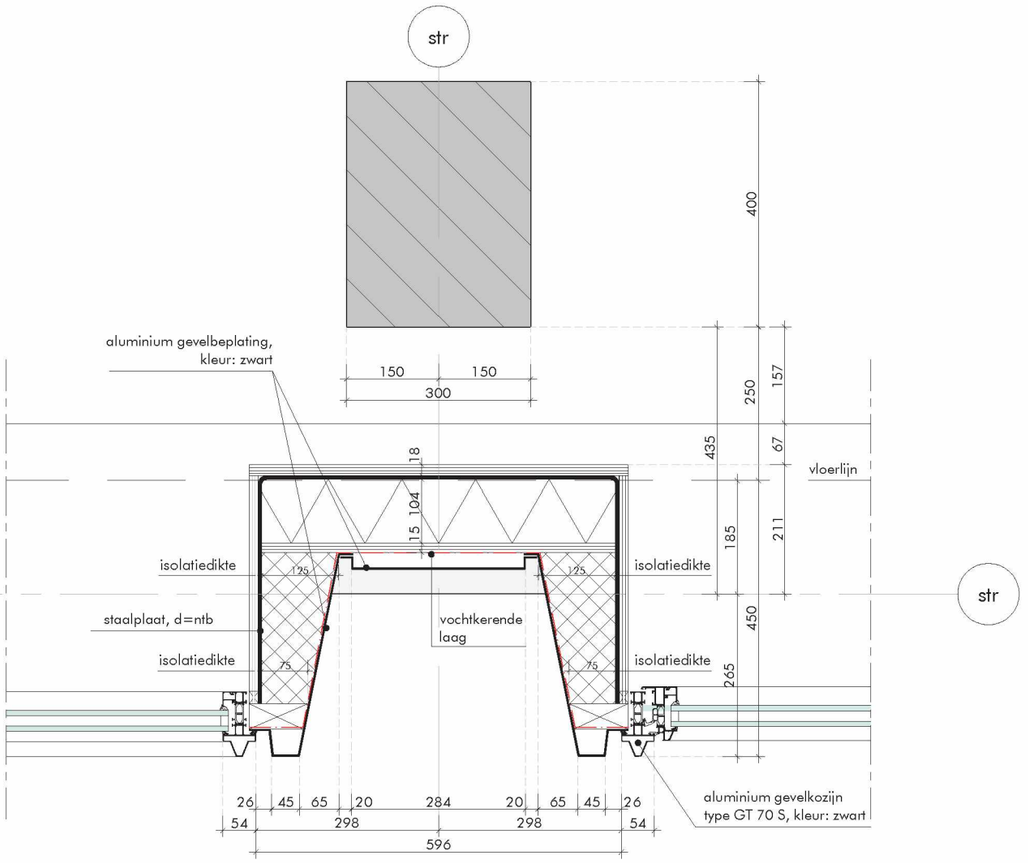

detail ongewijzigd

1/10

0 0.10 0.20m

DETAILLERING

oplossing in detail

oud

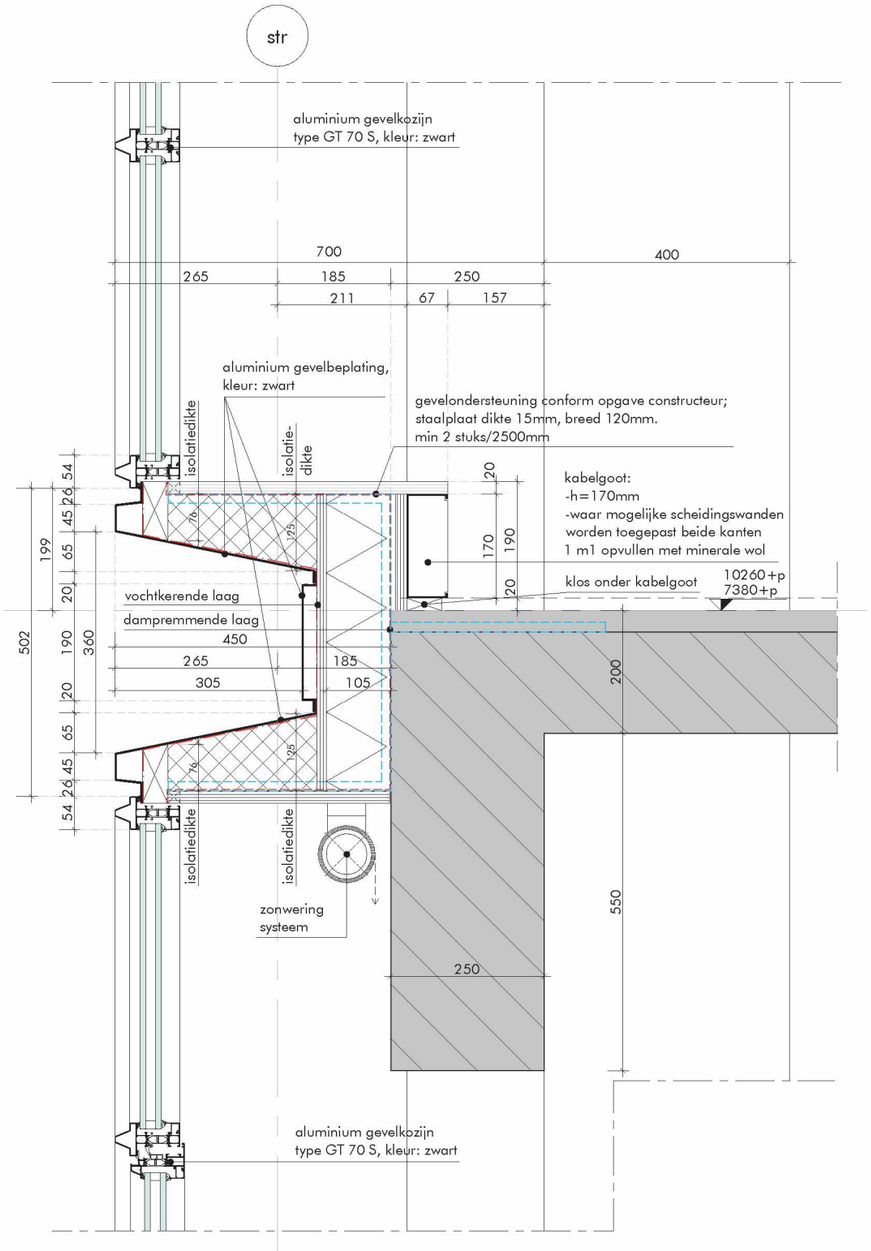

nieuw

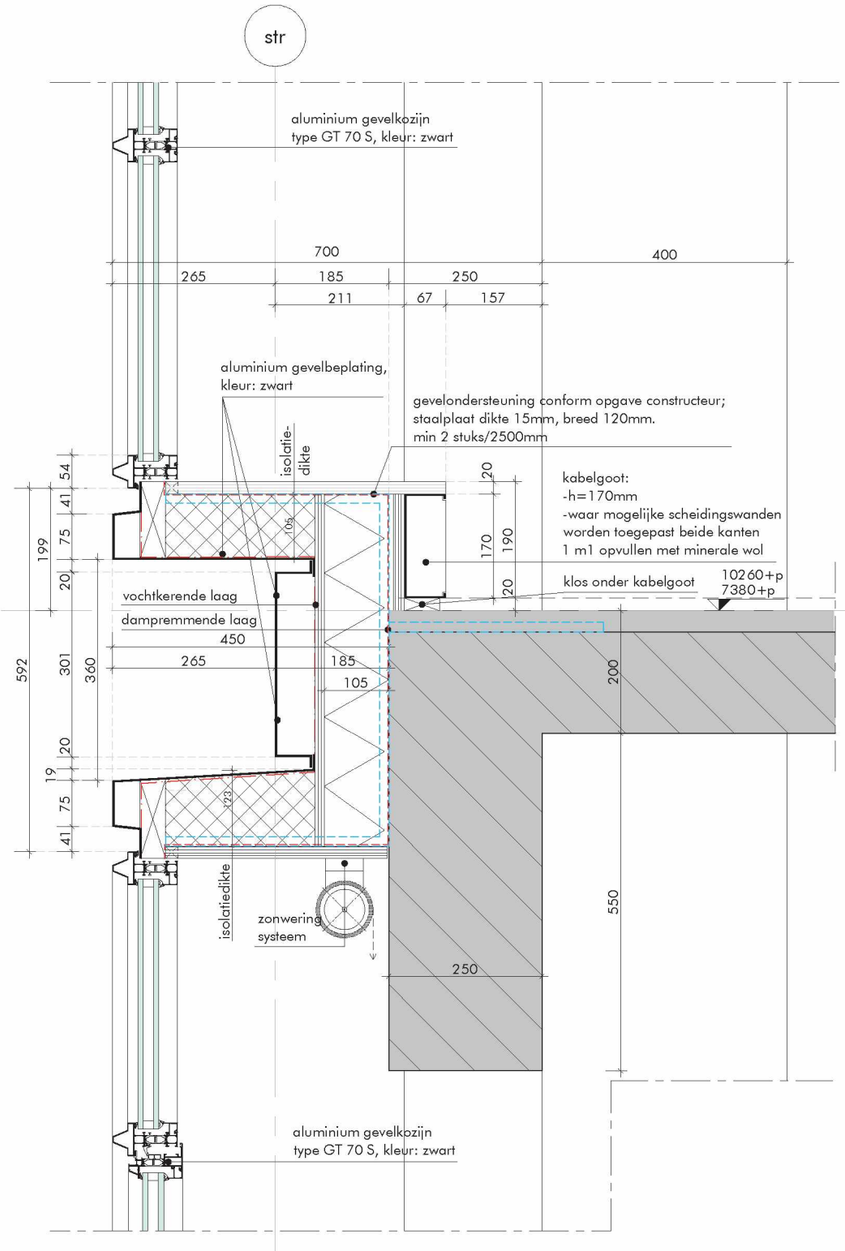

benadrukking horizontaliteit door extra belijning en meer ruimte

1/10 0 0.10 0.20m

AANZICHT
oplossing in detail



verbijzondering dakrand opbouw

dakrand

schaduwwerking horizontaliteit

horizontale banden door afwijking verticaal / horizontaal detail

verhoging onderdorpel voor horizontaliteit plint

AANZICHT

oplossing in detail

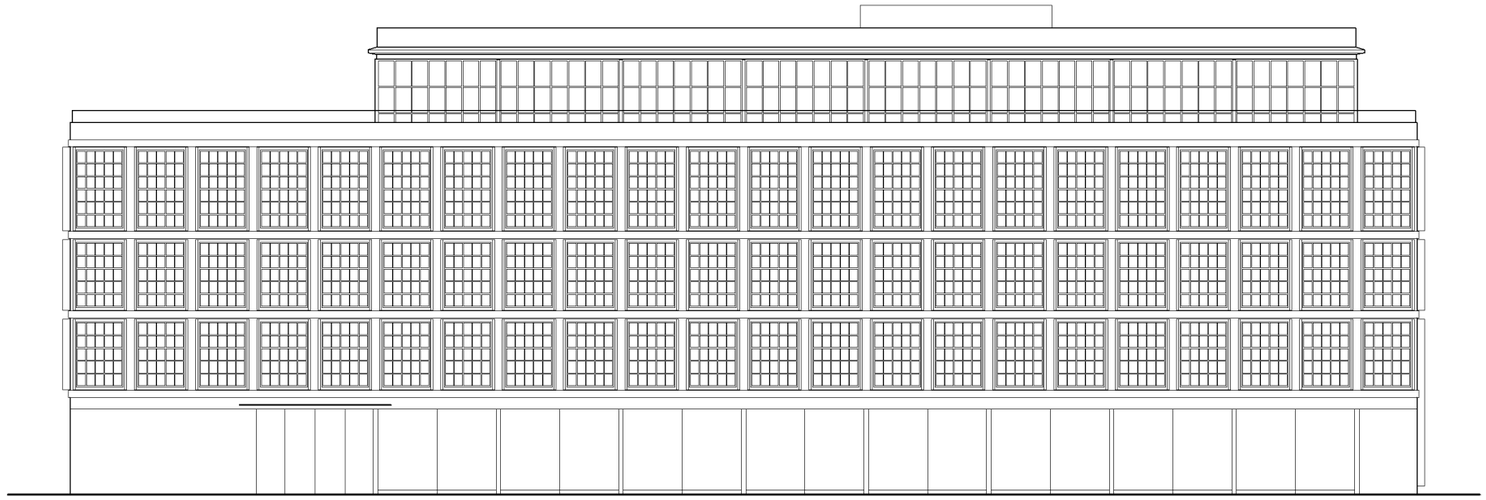

CLOSE-UP
drie-dimensionaal



HOEK LOBBY KANTOREN

landen van volume

door geometrie wordt hoek breder overhoeks

andere zijde van plint dichtzetten voor evenwicht

gevel is als een jurk, geen onderdeel van de draagconstructie

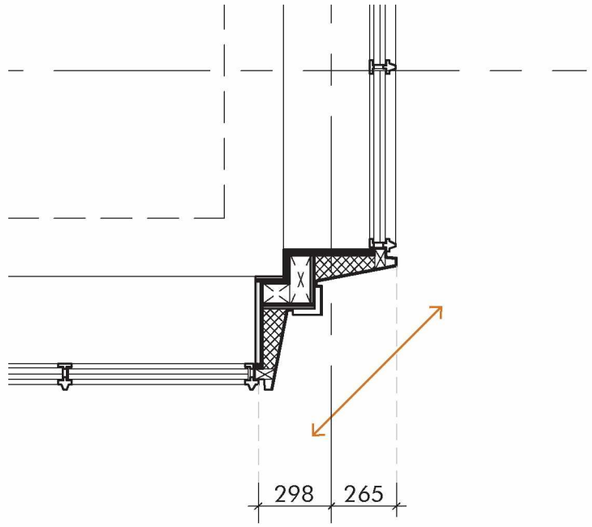

oud

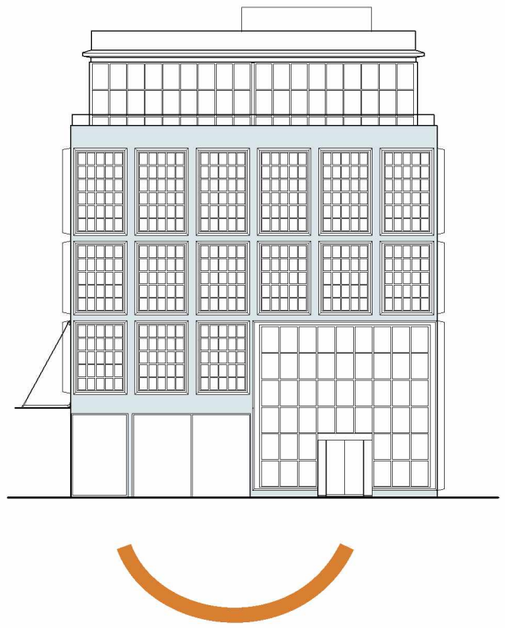

nieuw

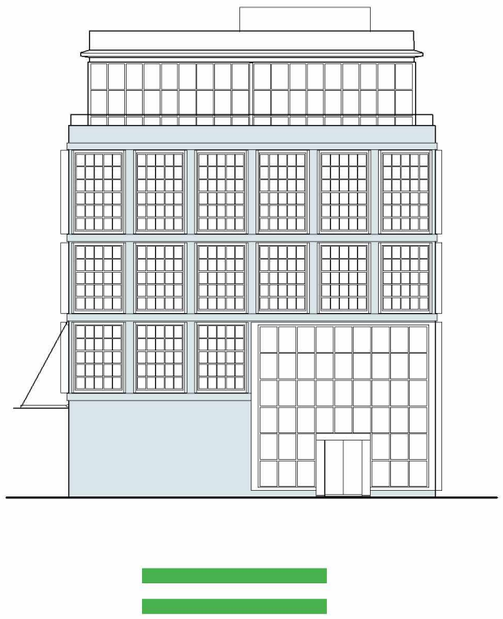

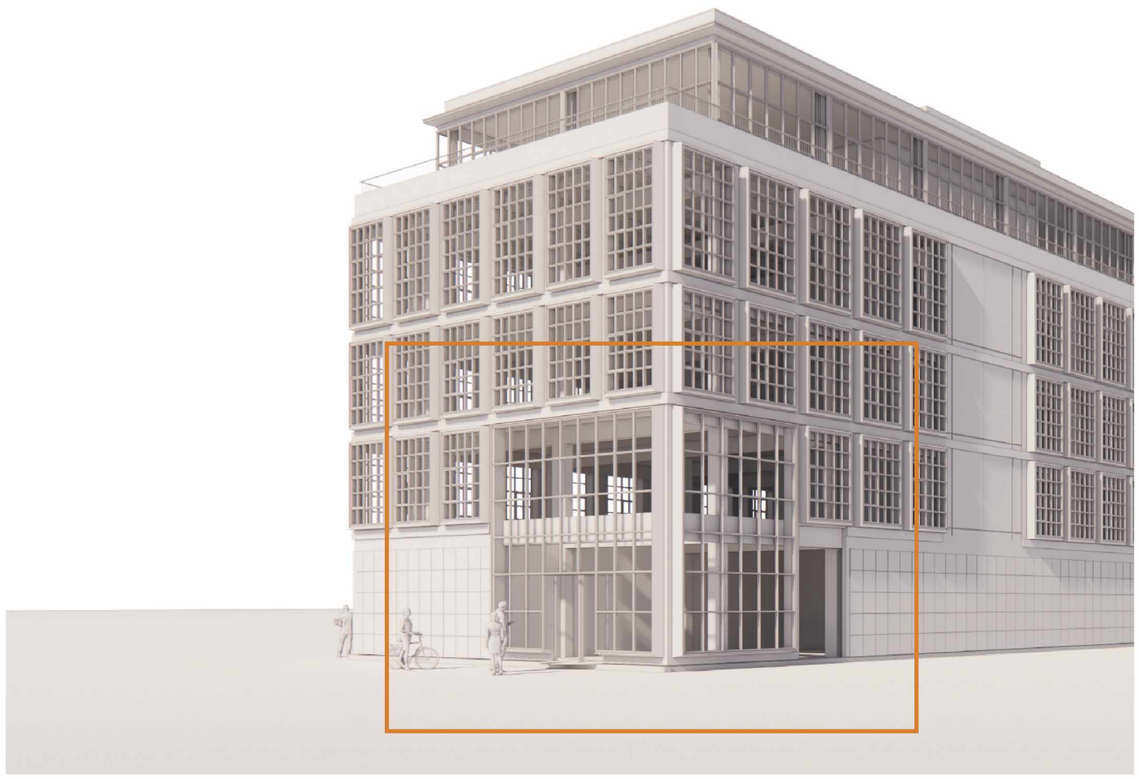

FRAGMENT

lobby kantoren

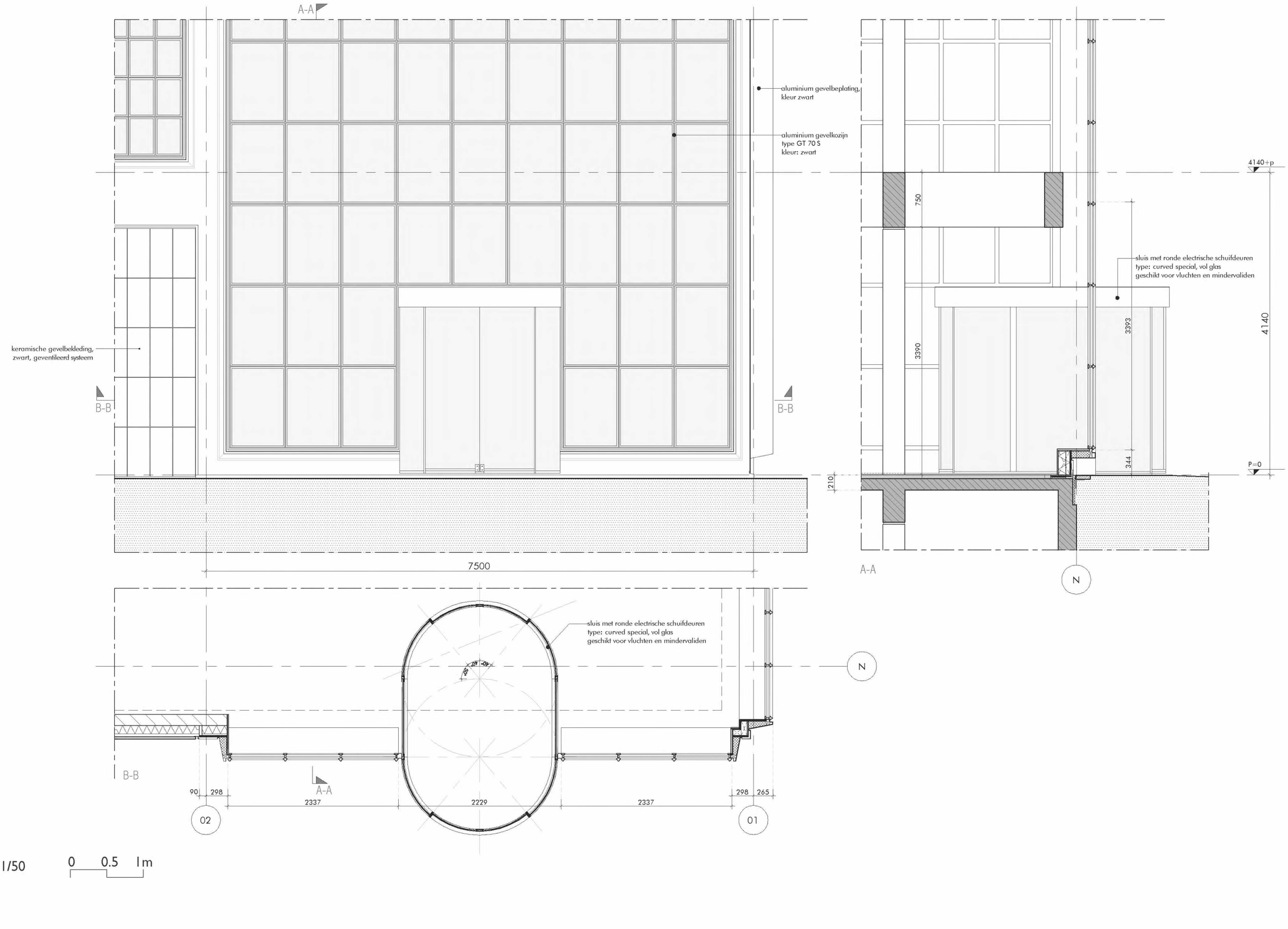

1/50 0 0.5 1m

LUIFEL

continuïteit

meer integrale oplossing gewenst

luifel uitsluitend als nadruk entree

extra nadruk entree lobby kantoren

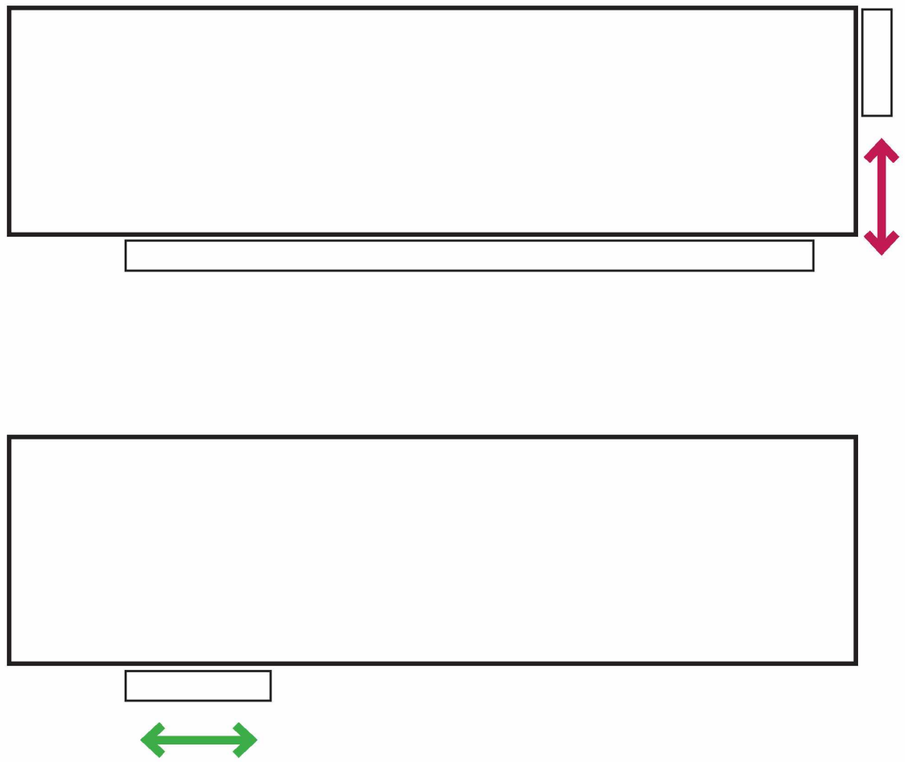

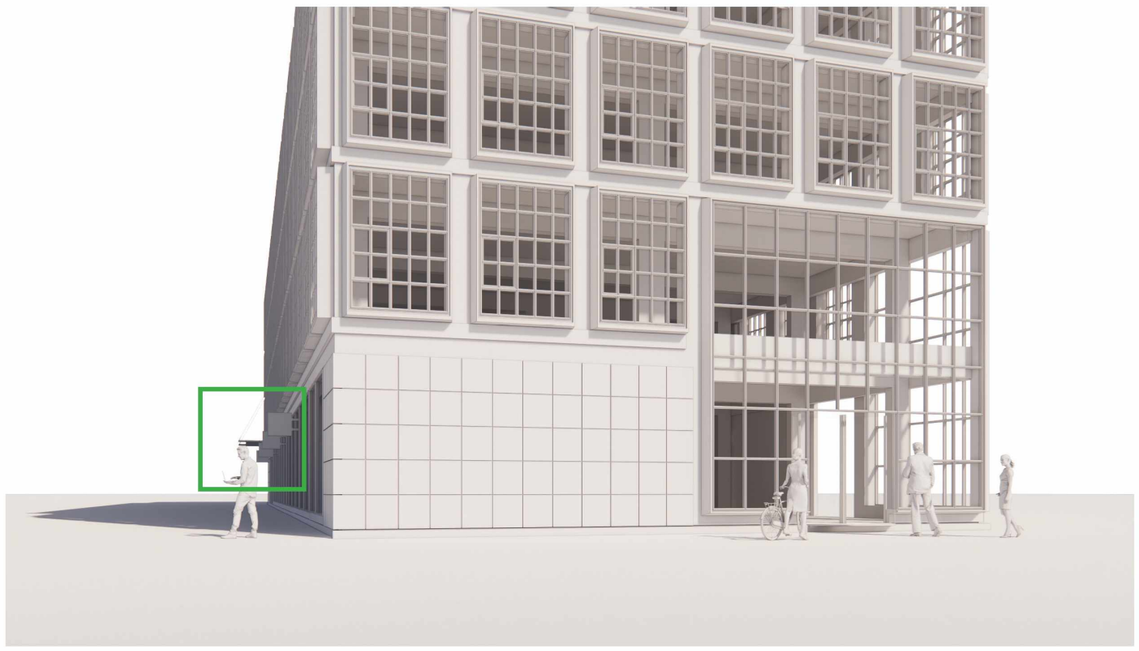

MATERIALEN

monsters

Alumet
E6 - AluBlack
polished
gevel



Alumet
E6 - AluBlack
matt etched
alternatief



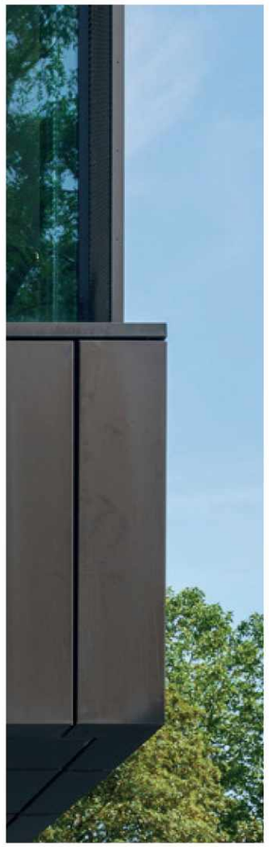

gerealiseerde
referentie
Alumet



definitieve
keuze glas
in onderzoek



NBK terra cotta
black satin, natural surface
keramiek plint



verbeelding
architectuur

OMGEVING



