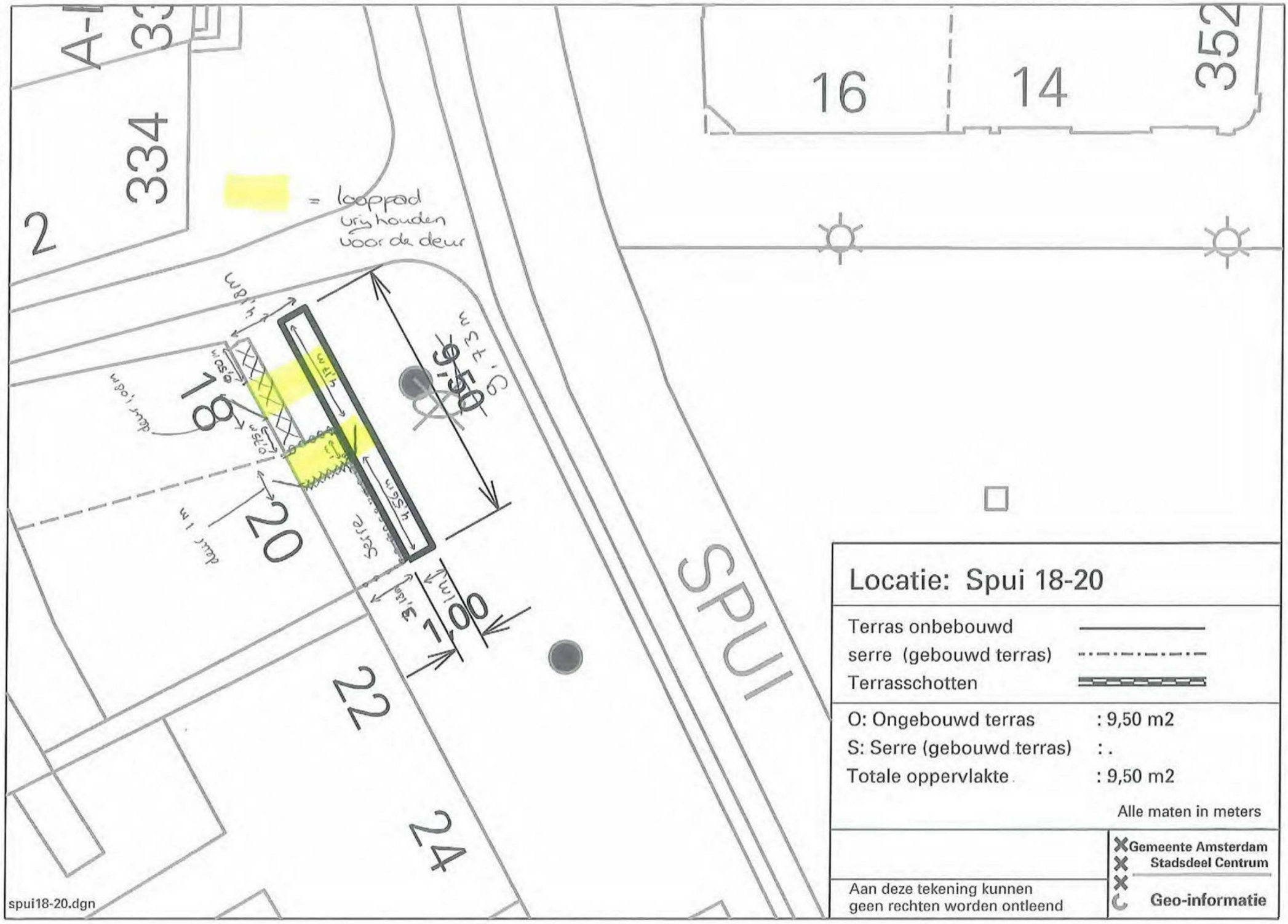

16
14
352
334
2
= looppad
vrijhouden
voor de deur
18
20
22
24
SPUI
9,50
1,00
serre
deur 1,08m
deur 1m
Locatie: Spui 18-20
Terras onbebouwd
serre (gebouwd terras)
Terrasschotten
O: Ongebouwd terras : 9,50 m2
S: Serre (gebouwd terras) : .
Totale oppervlakte : 9,50 m2
Alle maten in meters
Gemeente Amsterdam
Stadsdeel Centrum
Geo-informatie
Aan deze tekening kunnen
geen rechten worden ontleend
spui18-20.dgn

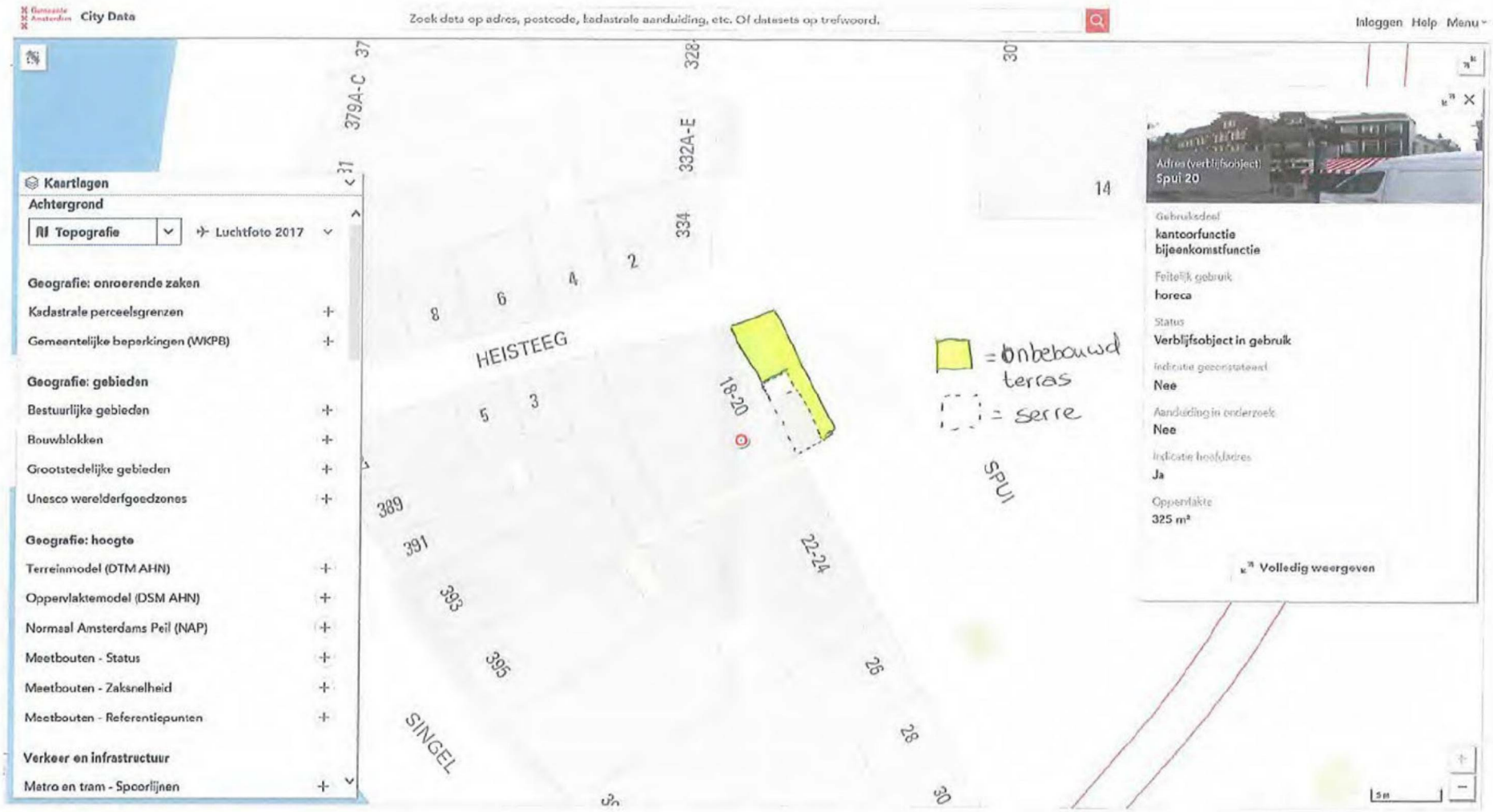
City Data
Zoek data op adres, postcode, kadastrale aanduiding, etc. Of datasets op trefwoord.
Inloggen Help Menu
Kaartlagen
Achtergrond
Topografie
Luchtfoto 2017
Geografie: onroerende zaken
Kadastrale perceelsgrenzen
Gemeentelijke beperkingen (WKPB)
Geografie: gebieden
Bestuurlijke gebieden
Bouwblokken
Grootstedelijke gebieden
Unesco werelderfgoedzones
Geografie: hoogte
Terreinmodel (DTM AHN)
Oppervlaktemodel (DSM AHN)
Normaal Amsterdams Peil (NAP)
Meetbouten - Status
Meetbouten - Zaksnelheid
Meetbouten - Referentiepunten
Verkeer en infrastructuur
Metro en tram - Spoorlijnen
HEISTEEG
SINGEL
SPUI
18-20
22-24
= onbebouwd terras
= serre
Adres (verblijfsobject)
Spui 20
Gebruiksdoel
kantoorfunctie
bijeenkomstfunctie
Feitelijk gebruik
horeca
Status
Verblijfsobject in gebruik
Indicatie geconstateerd
Nee
Aanduiding in onderzoek
Nee
Indicatie hoofdadres
Ja
Oppervlakte
325 m²
Volledig weergeven