Behoort bij de beschikking van
Het dagelijks bestuur van stadsdeel Centrum

Gegevens bevoegd gezag Gemeente Amsterdam	
Referentienummer	**Datum ontvangst**

NR: BWT 302083
Gemerkt: 01

Gemeente Amsterdam
Stadsdeel Centrum
[redacted]



Formulierversie
2011.01

Aanvraaggegevens

Aanvraagnummer	302083
Aanvraagnaam	Restaurant Dolce Vita
Uw referentiecode	Warmoesstraat 10hs
Ingediend op	17-01-2012
Soort procedure	Reguliere procedure
Projectomschrijving	Gevelreklame
Opmerking	-
Gefaseerd	Nee
Blokkerende onderdelen weglaten	Ja
Persoonsgegevens openbaar maken	Nee
Bouwkosten openbaar maken	Nee
Bijlagen die later komen	x
Bijlagen n.v.t. of al bekend	x

Bevoegd gezag

Naam:	Gemeente Amsterdam
Telefoonnummer:	14 020
E-mailadres algemeen:	antwoord@amsterdam.nl
Website:	www.amsterdam.nl/omgevingsvergunning

Overzicht bijgevoegde modulebladen

Aanvraaggegevens

Aanvragergegevens

Locatie van de werkzaamheden

Werkzaamheden en onderdelen

- Overige veranderingen
  - Bouwen
- Reclame plaatsen
  - Reclame

Bijlagen

Gemeente Amsterdam

[redacted]



Formulierversie
2010.02

Aanvrager bedrijf

1 Bedrijf

KvK-vestigingsnummer	851025389000
Statutaire naam	Restaurant Dolce Vita
Handelsnaam	Restaurant Dolce Vita

2 Contactpersoon

Geslacht	[redacted]
Voorletters	
Voorvoegsels	
Achternaam	
Functie	

3 Vestigingsadres bedrijf

Postcode	1012 JD
Huisnummer	10
Huisnummertoevoeging	hs
Straatnaam	Warmoesstraat
Woonplaats	AMSTERDAM

4 Correspondentieadres

Adres	Warmoesstraat 10-hs
	1012 JD AMSTERDAM

5 Contactgegevens

Telefoonnummer	[redacted]
Faxnummer	-
E-mailadres	[redacted]

Gemeente Amsterdam

[redacted]



Formulierversie
2010.02

Gemachtigde bedrijf

1 Bedrijf

KvK-vestigingsnummer	370481450000
Statutaire naam	Neon' 83 VOF
Handelsnaam	Neon' 83

2 Contactpersoon

Geslacht	[redacted]
Voorletters	
Voorvoegsels	
Achternaam	
Functie	eigenaar

3 Vestigingsadres bedrijf

Postcode	[redacted]
Huisnummer	
Huisnummertoevoeging	
Straatnaam	
Woonplaats	

4 Correspondentieadres

Adres	[redacted]

5 Contactgegevens

Telefoonnummer	[redacted]
Faxnummer	
E-mailadres	

Gemeente Amsterdam

[redacted]



Formulierversie
2010.02

Locatie

1 Adres

Postcode	1012 JD
Huisnummer	10
Huisnummertoevoeging	hs
Straatnaam	Warmoesstraat
Plaatsnaam	AMSTERDAM
Gelden de werkzaamheden in deze aanvraag voor meerdere adressen of percelen?	■ Ja ■ Nee
Toelichting op locatie	-

2 Eigendomssituatie

Eigendomssituatie van het perceel	■ U bent eigenaar van het perceel ■ U bent erfpachter van het perceel ■ U bent huurder van het perceel ■ Anders

Gemeente Amsterdam



[redacted]

Formulierversie
2010.01

Bouwen

Overige veranderingen

1 De bouwwerkzaamheden

Wat is er op het bouwwerk van toepassing?	■ Het wordt geheel vervangen ■ Het wordt gedeeltelijk vervangen ■ Het wordt nieuw geplaatst
Toelichting	Doosletters inwendig verlicht d.m.v. LED- verlichting. Dubbelzijdige uitsteekreklame 48 x 48 cm.
Hebt u voor deze bouwwerkzaamheden al eerder een bouwvergunning aangevraagd?	■ Ja ■ Nee

2 Plaats van het bouwwerk

Waar gaat u bouwen?	Hoofdgebouw

Let op: Als u werkzaamheden gaat uitvoeren in een grondwaterbeschermingsgebied of op een gesloten stortplaats, dan dient u een extra bijlage toe te voegen aan uw aanvraag. Download de [url=http://www.infomil.nl/stortplaatsgrondwaterbeschermingsgebied]bijlage[/url].

3 Bruto vloeroppervlakte bouwwerk

Verandert de bruto vloeroppervlakte van het bouwwerk door de bouwwerkzaamheden?	■ Ja ■ Nee

4 Bruto inhoud bouwwerk

Verandert de bruto inhoud van het bouwwerk door de bouwwerkzaamheden?	■ Ja ■ Nee

5 Oppervlakte bebouwd terrein

Verandert de bebouwde oppervlakte van het terrein na uitvoering van de bouwwerkzaamheden?	■ Ja ■ Nee

6 Seizoensgebonden en tijdelijke bouwwerken

Gaat het om een seizoensgebonden bouwwerk?	■ Ja ■ Nee
Het bouwwerk is aanwezig van	Januari
Het bouwwerk is aanwezig tot	Januari
Gaat het om een tijdelijk bouwwerk?	■ Ja ■ Nee

7 Gebruik

Waar gebruikt u het bouwwerk en/ of terrein momenteel voor?	■ Wonen ■ Overige gebruiksfuncties
Geef aan waar u het bouwwerk en/ of terrein momenteel voor gebruikt.	Restaurant
Waar gaat u het bouwwerk voor gebruiken?	■ Wonen ■ Overige gebruiksfuncties
Geef aan waar u het bouwwerk voor gaat gebruiken.	Restaurant

8 Gebruiksfuncties

In onderstaande tabel staan in de eerste kolom mogelijke gebruiksfuncties die in een bouwwerk kunnen voorkomen en in de bovenste rij de bijbehorende bezettingsgraadklassen (B1 t/m B5) voor de gebruiksoppervlakte (GO) en vloeroppervlakte van het verblijfsgebied (VO). Vul voor alle gebruiksfuncties die voor u van toepassing zijn onder de juiste bezettingsgraadklassen de totale gebruiksoppervlakte en vloeroppervlakte van het verblijfsgebied in m2 in hele getallen in.

Gebruiksfunctie	B1 GO (m2)	B1 VO (m2)	B2 GO (m2)	B2 VO (m2)	B3 GO (m2)	B3 VO (m2)	B4 GO (m2)	B4 VO (m2)	B5 GO (m2)	B5 VO (m2)
Bijeenkomst										
Cel										
Gezondheidszorg										
Industrie										
Kantoor										
Logies										
Onderwijs										
Sport										
Winkel										
Overige gebruiksfuncties										

9 Uiterlijk bouwwerk

Beschrijf van de onderstaande onderdelen de materialen en kleuren die u voor het bouwwerk gebruikt. U mag het veld leeg laten als u materialen en kleuren in de bijlagen vermeldt

Onderdelen	Materiaal	Kleur
Gevels		
- Plint gebouw		
- Gevelbekleding		
- Borstweringen		
- Voegwerk		
Kozijnen		
- Deuren		
- Luiken		
Balkonhekken		
Dakgoten en boeidelen		
Dakbedekking		

Vul hier overige onderdelen en bijbehorende materialen en kleuren in.	Doosletter uitgevoerd in aluminium omkasting en acrylaat voorzijde. Uitgevoerd in de kleuren rood/groen/ wit. Inwendig verlicht d.m.v. LED- modules. Dubbelzijdige uitsteekreklame uitgevoerd in aluminium en acrylaat verlicht d.m.v. TL- verlichting en voorzien van full color

10 Mondeling toelichten

Ik wil mijn bouwplan mondeling toelichten voor de welstandscommissie/ stadsbouwmeester.	■ Ja ■ Nee

11 Kosten

Wat zijn de geschatte kosten voor de bouwwerkzaamheden in euro's (exclusief BTW)?	3200,00

Gemeente Amsterdam

[redacted]



Formulierversie
2010.02

Reclame

Reclame plaatsen

1 Algemeen

Wat wilt u precies gaan doen?	■ Een nieuwe handelsreclame plaatsen ■ Een bestaande handelsreclame wijzigen ■ Een bestaande handelsreclame vervangen ■ Anders
Waar gaat u de reclame plaatsen?	Hoofdgebouw
Is de reclame tijdelijk of permanent?	■ Permanent ■ Tijdelijk
Geef eventueel een toelichting op uw werkzaamheden	Doosletterteksten inwendig verlicht d.m.v. LED- modules. Gemonteerd op kokerbalk. Dubbelzijdige uitsteekreklame 48x48 cm.(bevestiging aan muur d.m.v. RVS- keilbouten)
Hoeveel reclameobjecten betreft het?	2
Wat is de afmeting van de reclame?	Doosletterteksten 300 x 27,5 cm. Uitsteekreklame 48 x 48 cm.
Wat is de hoogte van de reclame gemeten vanaf het maaiveld tot aan de onderkant van de reclame?	Doosletterteksten 295 cm. Uitsteekreklame 240 cm,.
Geef een omschrijving van het uiterlijk, materiaalgebruik en verlichting.	Doosletter uitgevoerd in aluminium omkasting en acrylaat voorzijde. Inwendig verlicht t.m.v. LED- modules.
Wat is de tekst van de reclame?	Dolce Vita + logo
Wie maakt of voert reclame op of bij de onroerende zaak?	■ Eigenaar ■ Beperkt zakelijk gerechtigde ■ Gebruiker ■ Anders

Gemeente Amsterdam

[redacted]



Formulierversie
2010.02

Bijlagen

Naam bijlage	Type	Datum ingediend	Status document
Uittreksel KVK	Overig	17-01-2012	In behandeling
Uittreksel KVK vervolg	Overig	17-01-2012	In behandeling
Nieuwe situatie	Situatietekening Ontwerptekening Detailtekening Geveltekening Vergunningen of vergunningaanvragen	17-01-2012	In behandeling
Omliggende panden en huidige situatie	Kleurenfoto's Ontwerptekening Vergunningen of vergunningaanvragen Overig	17-01-2012	In behandeling
Detailtekening + maatvoering	Ontwerptekening Detailtekening Overig	17-01-2012	In behandeling

Behoort bij de beschikking van
Het dagelijks bestuur van stadsdeel Centrum

NR: BWT 302083
Gemerkt: 02

Gemeente Amsterdam
Stadsdeel Centrum
[redacted]



NEON 83 LICHTREKLAME

[redacted]

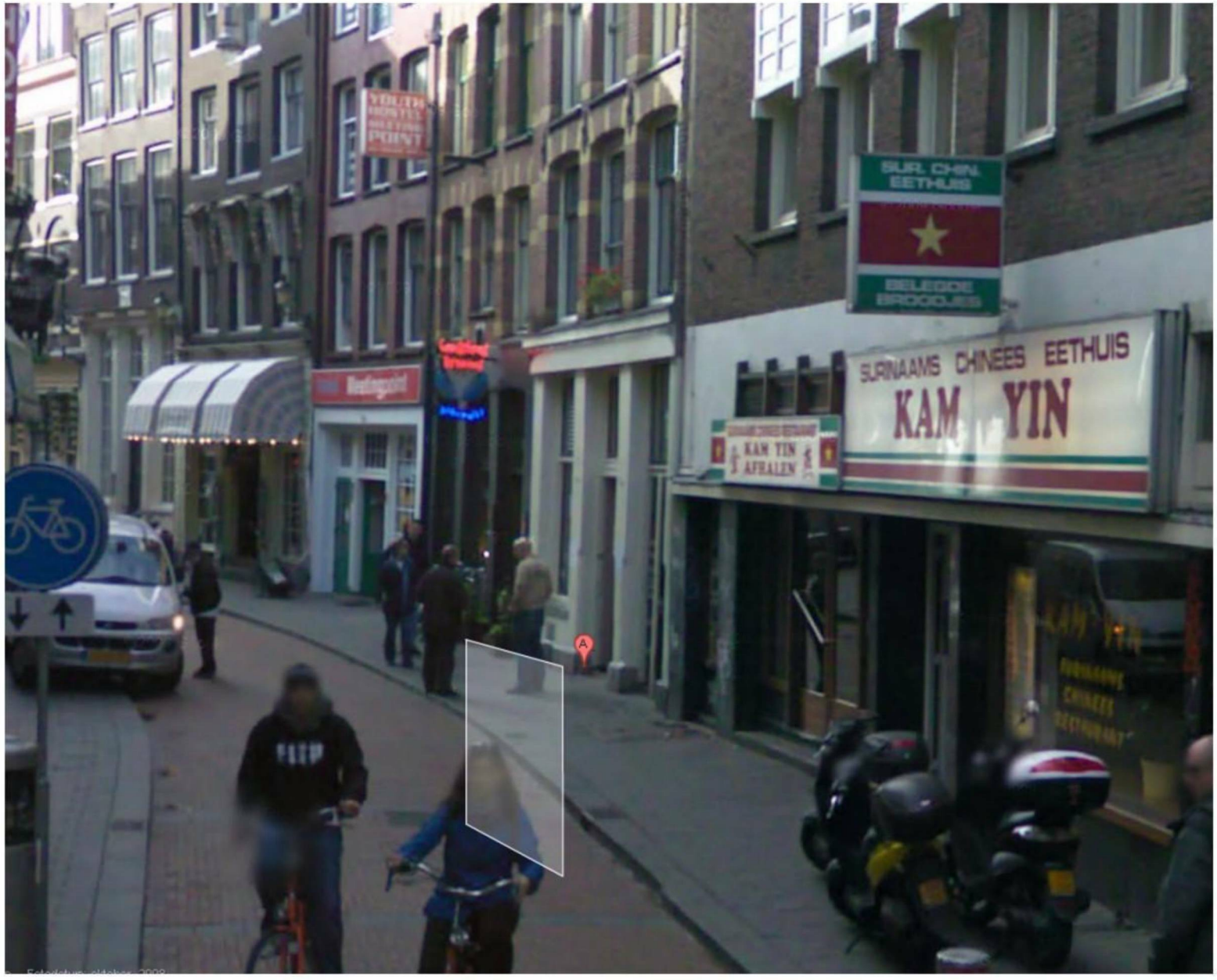

Omliggende panden warmoestraat 10

Behoort bij de beschikking van
Het dagelijks bestuur van stadsdeel Centrum

NR: BWT 302083
Gemerkt: 03

Gemeente Amsterdam
Stadsdeel Centrum
[redacted]

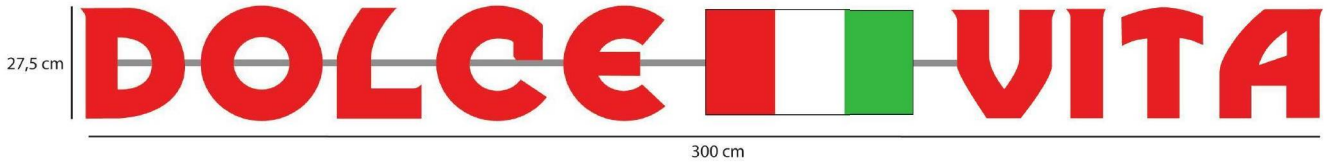

Doosletter inwendig verlicht d.m.v. LED, diepte 6 cm, gemonteerd op kokerbalk van 5 x 2 cm
Omkasting doosletter is zwart, fondkleur is rood/wit/groen

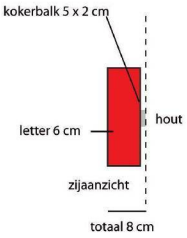

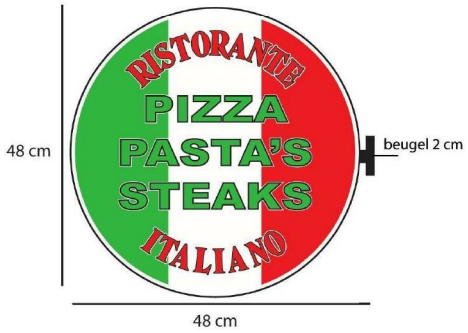

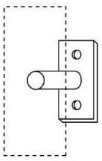

bevestiging aan muur dmv RVS keilbouten

dubbelzijdige lichtbak, 48 x 48 x 14 cm

Aluminium omkasting in zwart gespoten,
voorzien van belettering in zwart, groen, rood en wit

Voorzien van aluminium beugel, bevestigd met RVS keilbouten

NEON 83 LICHTREKLAME

Bezoekadres
Amstel 1
1011 PN Amsterdam

Postbus 202
1000 AE Amsterdam
Telefoon 14 020
Fax 020 552 4433
www.centrum.amsterdam.nl

Sector Bouwen en Wonen
Hoofdafdeling Vergunning en Handhaving
Afdeling Vergunningen Bouw

Datum 6 maart 2012
Ons kenmerk BWT 302083
Behandeld door [redacted]

GEMEENTE AMSTERDAM
Het dagelijks bestuur van het stadsdeel Centrum

Omgevingsvergunning

Besluit:

- Een omgevingsvergunning te verlenen aan Restaurant Dolce Vita, namens deze ingediend door [redacted] voor het aanbrengen van gevelreclame aan het gebouw Warmoesstraat 10 met behoud van bestemming tot restaurant;
- Af te wijken van de bepalingen van het bestemmingsplan Burgwallen;

Aan het einde van de vergunning zijn voorschriften opgenomen. Het is belangrijk dat u deze voorschriften goed doorneemt, ze zijn een belangrijk deel van de omgevingsvergunning. In de vergunning staat ook de inwerking treding van deze vergunning vernoemd, belangrijk is dat u deze inwerkingtreding ook aanhoud, hierbij dient u tevens rekening te houden met de beroep/bezwaartermijn.

Met vriendelijke groeten,
namens het dagelijks bestuur,

[redacted]

hoofd Vergunningen Bouw

Belanghebbenden kunnen op grond van artikel 7:1 van de Algemene wet bestuursrecht, binnen zes weken na de datum van deze brief bezwaar maken op dit besluit. Bezwaarschriften moeten zijn ondertekend en minstens bevatten: uw naam en adres, de dagtekening, een omschrijving van het besluit waartegen u bezwaar maakt, de gronden van uw bezwaar en het kenmerk nummer van dit besluit. U dient een kopie van dit besluit mee te zenden.

U stuurt uw bezwaarschrift naar:
dagelijks bestuur van stadsdeel Centrum
Sector Middelen
Afdeling Bestuurlijke en Juridische Zaken
Postbus 202
1000 AE Amsterdam

Wij verwijzen u naar de publicatie Bezwaar en beroep tegen een beslissing van de overheid. Daar kunt u informatie vinden over hoe u bezwaar kunt maken tegen een beslissing van de overheid en hoe u beroep kunt instellen als u het ook niet eens bent met de beslissing op uw bezwaar.
Zie http://www.rijksoverheid.nl/documenten-en-publicaties/publicaties-pb51/bezwaar-en-beroep-tegen-een-beslissing-van-de-overheid.html

Het indienen van een bezwaarschrift heeft geen schorsende werking. In spoedgevallen kan, hangende de bezwaarschriftenprocedure een voorlopige voorziening worden aangevraagd aan de Voorzieningenrechter van de Rechtbank Amsterdam, Sector Bestuursrecht, Postbus 75850, 1070 AW Amsterdam. Een verzoek om voorlopige voorziening kan ook digitaal worden ingediend. Dat kan via http://loket.rechtspraak.nl/bestuursrecht. Daarvoor dient u wel te beschikken over een elektronische handtekening (DigiD). Aan het indienen van een verzoek om voorlopige voorziening zijn griffiekosten verbonden.

De beoordeling van de aanvraag

Procedure

Voor de beoordeling van de aanvraag zijn er de volgende stappen doorlopen:
- procedure op "regulier" bepaald;
- ontvankelijkheid getoetst;
- beoordeling door adviseurs;
- beoordeeld op wet & regelgeving;

Activiteiten

Het project bestaat uit de volgende activiteiten:
- het bouwen van een bouwwerk (artikel 2.1, lid 1, onder a Wabo);
- het gebruik van gronden of bouwwerk in strijd planologische regeling (artikel 2.1, lid 1, onder c Wabo;

Termijnen

Op 17 januari 2012 hebben we uw aanvraag ontvangen.

Planologische toets

Toets aan het bestemmingsplan / voorbereidingsbesluit of beheersverordening.

Het project is gelegen in een gebied, waar van kracht is het bestemmingsplan Burgwallen. De op de plankaart aangewezen gronden zijn bestemd voor Gemengde Doeleinden met als nadere aanduiding Horeca IV in de eerste bouwlaag toegestaan.

De aanvraag is daarmee niet in overeenstemming, aangezien de uitsteekreclame hangt boven gronden met de bestemming Openbare Ruimte.

Afwijkingen van de vigerende planologische regeling

Binnenplanse afwijking

Het is mogelijk om van de bepalingen in het bestemmingsplan of beheersverordening af te wijken onder toepassing van de in het bestemmingsplan of beheersverordening opgenomen regels (artikel 2.12, lid 1, sub a onder 1 Wabo).

Er is strijd met artikel 7, lid 3 onder c van de bij het bestemmingsplan behorende regels, de afwijking betreft de uitsteekreclame welke hangt boven gronden met de bestemming Openbare Ruimte.

Wij geven hierbij toestemming om van de bepalingen van het bestemmingsplan af te wijken, het gaat hierbij om artikel 15, lid 1 onder d van de regels die deel uitmaken van het bestemmingsplan.

Beoordeling aan de redelijke eisen van de welstand

Toetsing welstand

De Commissie voor Welstand en Monumenten Amsterdam heeft op de aanvraag geadviseerd. Dit advies is gebaseerd op de Welstandsnota “De schoonheid van Amsterdam digitaal”.

De Commissie voor Welstand en Monumenten heeft geen bezwaar tegen de aanvraag.

Beoordeling beschermd stadsgezicht

Toetsing beschermd stadsgezicht

Een beschermd stadsgezicht is een stedelijk gebied dat volgens het rijk van algemeen belang is vanwege de schoonheid, de onderlinge ruimtelijke of structurele, dan wel wetenschappelijke cultuurhistorische waarde.

De aanvraag is gelegen in een gebied dat is aangewezen als beschermd stadsgezicht. Het vigerende bestemmingsplan biedt voldoende bescherming.

Toets van het bouwwerk aan het Bouwbesluit 2003

Toetsing Bouwbesluit 2003

Het is aannemelijk dat de aanvraag voldoet aan de relevante voorschriften van het Bouwbesluit 2003.

Beoordeling reclame

Toetsing reclame

De reclame in de aanvraag is getoetst aan de Beleidsregels Gevelreclame.

In werking treden

De beschikking treedt in werking met ingang van de dag na afloop van de termijn als bedoeld in artikel 6:7 van de Algemene wet bestuursrecht (6 weken na de datum bekendmaking van de vergunning), voor het indienen van een bezwaarschrift ,indien deze betrekking heeft tot een activiteit als bedoeld in artikel 2.1, eerste lid, onder b,f, g, of h, of 2.2, eerste lid, onder a, b, c of g of betrekking heeft op een wijziging van de voorschriften van de vergunning die betrekking hebben op een activiteit als hiervoor genoemd (artikel 6.1, lid 2, onder a Wabo).

De omgevingsvergunning kan door het bestuur bij een met redenen omkleed besluit worden ingetrokken in de gevallen, genoemd in artikel 2.29 en artikel 2.33 van de Wabo.

De vergunning kan door het dagelijks bestuur, op verzoek, worden overgeschreven op naam van een ander dan degene op wiens naam de vergunning is gesteld.

Bescheiden behorende bij de omgevingsvergunning

Bij de omgevingsvergunning behoren de volgende en zodanig gemerkte bescheiden:

Aanvraagformulier, gemerkt 01.
Fotoboekje, gemerkt 02.
Bouwtekening, gemerkt 03.

Voorschriften behorende bij het besluit

Aan de omgevingsvergunning zijn verschillende voorschriften verbonden. Het is belangrijk dat u deze voorschriften doorleest en zich houdt aan deze voorschriften.

Voorschriften in verband met uitvoering van het gemeentelijk bouw- en woningtoezicht

Aanvang van de bouwwerkzaamheden

Voor de aanvang van de werkzaamheden wordt er een melding bij de afdeling handhaving van stadsdeel Centrum gedaan van:
- de aanvang van de werkzaamheden, met inbegrip van de ontgravingwerkzaamheden;
- de aanvang van het inbrengen van de funderingspalen, met inbegrip van het slaan van proefpalen;
- de aanvang van de grondverbeteringwerkzaamheden.

Voor de aanvang van het storten van beton, wordt, bij stadsdeel Centrum een melding daarvan ingediend.

Werken bij lage temperaturen

Als beton-, metsel- of buitenpleister werkzaamheden worden uitgevoerd bij temperaturen van lager dan 2°C, dient er een melding te worden ingediend bij de afdeling Handhaving over de te treffen maatregelen, ten behoeve van:
- het niet verwerken van bevroren materialen;
- het verkrijgen van een goede binding en verharding;
- bescherming van het betreffende werk na de voltooiing tegen vorstschade, zolang het nog onvoldoende verhard of de temperatuur lager dan 2°C is.

Bouwterrein

Op het bouwterrein moet de omgevingsvergunning aanwezig zijn en op verzoek aan het bouwtoezicht ter inzage worden gegeven.

Op het bouwterrein moet ten alle tijden. omwille van communicatie over de uitvoering van het bouwplan, vaardigheid in de Nederlandse taal beschikbaar zijn (artikel 4.3 Bouwverordening Amsterdam 2003).

Gereedmelding bouwwerkzaamheden

Er dient een melding te worden ingediend bij de afdeling handhaving van stadsdeel Centrum van het gereedkomen van:
- het aanbrengen van putten en van grond- en woningaansluitingen van de riolering en van leidingdoorvoeren en mantelbuizen door wanden en vloeren beneden meetniveau;
- het aanbrengen van thermische isolatie in de uitwendige scheidingsconstructies.

De hier bedoelde constructie onderdelen worden tot twee werkdagen na melding niet zonder toestemming van het stadsdeel aan het oog ontrokken.

Er dient een gereed melding te worden gedaan bij de afdeling handhaving van stadsdeel Centrum voor alle werkzaamheden waarop de omgevingsvergunning betrekking heeft, ten hoogste op de dag van beëindiging van de bouwwerkzaamheden.

De hierboven bedoelde meldingen kunnen per email worden gedaan onder vermelding van het OLO/BWT nummer en het adres van het bouwplan naar email: rayonshandhavingbw@centrum.amsterdam.nl

Verbod tot ingebruikname

Na de uitvoering van de werkzaamheden aan het bouwwerk, waarvoor de omgevingsvergunning is verleend, is het verboden dit bouwwerk in gebruik te geven of te nemen indien één van de volgende omstandigheden zicht voordoet:
a. het werk is niet gereed gemeld bij bouwtoezicht;
b. er is niet gebouwd overeenkomstig de omgevingsvergunning voor het bouwen.

<u>Voorschriften in verband met het voorkomen van hinder of een onveilige situatie tijdens de uitvoering</u>

Op grond van de bepalingen in hoofdstuk 4 en 8 van de Bouwverordening Amsterdam 2003 moeten de bouw- en sloopwerkzaamheden zodanig worden uitgevoerd dat hinder of een onveilige situatie wordt voorkomen.

Algemeen

Bij het uitvoeren van bedrijfsmatige bouw- of sloopwerkzaamheden moeten op en rond het bouw- of sloopterrein alle veiligheidsmaatregelen getroffen worden ter voorkoming van:
a. beschadiging van wegen, van de in de weg gelegen werken en van andere al dan niet roerende zaken op een aangrenzend perceel of op een aan het bouw- of sloopterrein grenzende openbare weg, openbaar water of openbaar groen;

b. letsel van personen op een aangrenzend perceel of een aan het bouw- of sloop terrein grenzende openbare weg, openbaar water of openbaar groen;
c. letsel van personen ten gevolge van het onbevoegd betreden van het bouw- of sloopterrein.

Veiligheidsplan

De in verband met de veiligheid te treffen maatregelen worden vastgelegd in een veiligheidsplan. De maatregelen hebben ten minste betrekking op:
a. de afscheiding en afsluiting van het bouw- of sloopterrein;
b. bereikbaarheid en bruikbaarheid van bluswater- en andere brandveiligheidsvoorzieningen;
c. het stallen, afsluiten of opbergen van machines, werktuigen, materialen en installaties op zodanige wijze dat onbevoegden deze niet kunnen betreden, in werking stellen of gebruiken;
d. het waarborgen van de verkeersveiligheid;
e. het voorkomen van vallende objecten en
f. door of namens het bevoegd gezag aangegeven aanvullende maatregelen met het oog op de lokale veiligheidssituatie.

Werken in de openbare ruimte

Als bij de werkzaamheden de openbare ruimte wordt gebruikt is tevens een WIOR (werken in de openbare ruimte) vergunning vereist. De WIOR vergunning is een integrale vergunning voor het gebruik van de openbare ruimte. Verschillende vergunningen die voor het uitvoeren van werk in de openbare ruimte noodzakelijk kunnen zijn, kunt u met één formulier aanvragen. U hoeft dan bijvoorbeeld geen aparte tijdelijke verkeersmaatregel of verkeersontheffing meer aan te vragen. De WIOR vergunning kan digitaal via Loket Amsterdam worden aangevraagd.

Geluidshinder

1. Bij het uitvoeren van bouw- of sloopwerkzaamheden bedragen het langtijd gemiddeld beoordelingsniveau, vastgesteld en beoordeeld overeenkomstig de Handleiding meten en rekenen industrielawaai tussen 07:00 en 19:00 uur, en de blootstellingsduur, ten gevolge van die werkzaamheden en de bij die werkzaamheden te gebruiken toestellen en installaties niet meer dan de in de onderstaande tabel aangegeven grenswaarden.
2. In afwijking van het bepaalde onder 1, bedraagt het langtijdgemiddeld beoordelingsniveau op zaterdagen, zondagen en feestdagen niet meer dan 40 dB(A).
3. Bij het uitvoeren van bouw- of sloopwerkzaamheden bedraagt het langtijdgemiddeld beoordelingsniveau vastgesteld en beoordeeld overeenkomstig de Handleiding meten en rekenen industrielawaai ten gevolge van die werkzaamheden en de bij die werkzaamheden te gebruiken toestellen en installaties tussen 19:00 en 07:00 uur niet meer dan 40 dB(A).
4. De in de tabel aangegeven waarden gelden op de uitwendige scheidingsconstructies van een woonfunctie, een bijeenkomstfunctie voor kinderopvang, een

gezondheidszorgfunctie en een onderwijsfunctie en op de grens van een geluidsgevoelig terrein als bedoeld in artikel 1 van het Besluit geluidhinder.
5. Het bevoegd gezag kan voorafgaand aan de aanvang van de werkzaamheden ontheffing verlenen van het bepaalde onder 1 tot en met 3.

TABEL

Langtijdgemiddeld beoordelingsniveau	**65 dB(A)**	**70 dB(A)**	**75 dB(A)**	**80 dB(A)**	**meer dan 80 dB(A)**
Maximale bloot-stellingsduur in dagen	**50 dagen**	**30 dagen**	**15 dagen**	**5 dagen**	**0 dagen**

Stofhinder

Tijdens de uitvoering van sloopwerkzaamheden dienen maatregelen of voorzieningen te worden getroffen, die voorkomen dat buiten het sloopterrein visueel waarneembare stofverspreiding in de buitenlucht optreedt.

Overige

Arbeidsinspectie

De vergunning houdt niet in een eventuele vereiste goedkeuring van de arbeidsinspectie. Voor zoveel nodig, moet hierover contact worden opgenomen met de arbeidsinspectie, formulieren hiervoor zijn te vinden op www.arbeidsinspectie.nl.