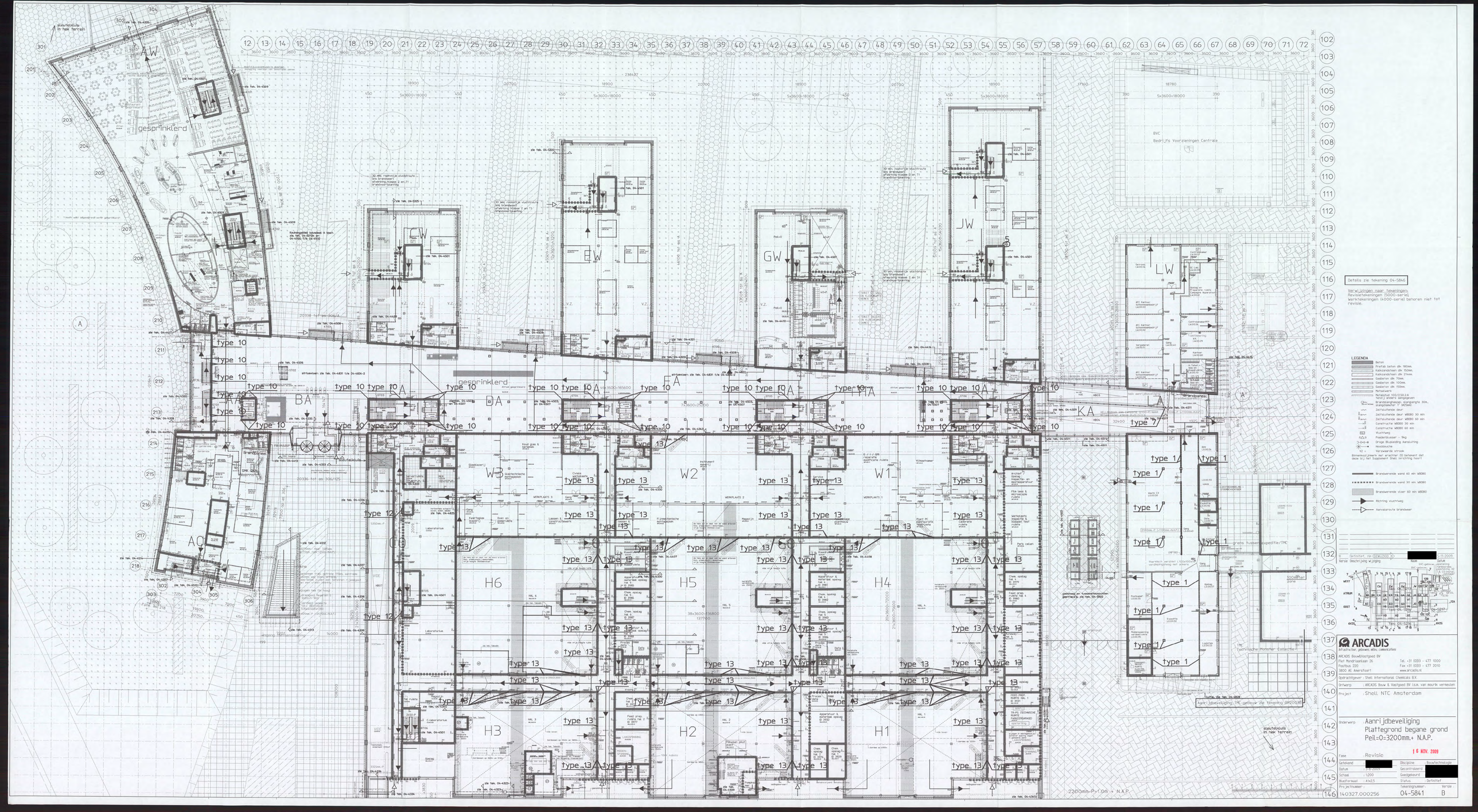
AW
gesprinklerd
CW
EW
GW
JW
LW
BA
DA
EA
FA
HA
KA
AC
CC
H6
H5
H4
H3
H2
H1
W3
W2
W1
type 10
type 13
type 1
type 12
sleutelkluis in hek terrein
Details zie tekening 04-5846
Verwijzingen naar tekeningen
Revisietekeningen (5000-serie), werktekeningen (4000-serie) behoren niet tot revisie.
LEGENDA
Beton
Prefab beton dik 180mm.
Kalkzandsteen dik 150mm.
Kalkzandsteen dik 214mm.
Gasbeton dik 70mm.
Gasbeton dik 100mm.
Gasbeton dik 150mm.
Metalstud
Metalstud 100/2.500.2 A
tenzij anders aangegeven
Brandslanghaspel slanglengte 30m, slanglaatlengte 1 (40)mtr.
Zelfsluitende deur
Zelfsluitende deur WBDB0 30 min
Zelfsluitende deur WBDB0 60 min
Constructie WBDB0 30 min
Constructie WBDB0 60 min
Vluchtweg
Poederblusser - 9kg
Grote Blusleiding Aansluiting
Noodzuiche
Verwijzing
Binnenkort jnwerk met ernachter (S) behoeft dat deze bij het Supplement Shell inrichting heort
Brandwerende wand 60 min WBDB0
Brandwerende wand 30 min WBDB0
Brandwerende vloer 60 min WBDB0
Richting vluchtweg
Aanvalsroute brandweer
Aanrijdbeveiliging TMC gebouw zie tekening 04-5822
2200mm-P=1.0m = N.A.P.
ARCADIS
Art'ectuur, gebouwen, stedenbouwkundige
ARCADIS Bouw& Vastgoed BV
Piet Mondriaanlaan 26
Postbus 220
3800 AE Amersfoort
Tel. +31 (0)33 - 477 1000
Fax +31 (0)33 - 477 2010
www.arcadis.nl
Opdrachtgever : Shell International Chemicals B.V.
Ontwerp : ARCADIS Bouw & Vastgoed BV i.s.m. van mourik verheulen
Project : Shell NTC Amsterdam
Onderwerp : Aanrijdbeveiliging
Plattegrond begane grond
Peil=0=3200mm.+ N.A.P.
16 NOV. 2009
Fase : Revisie
Getekend : [redacted]
Datum : 28-8-2009
Schaal : 1:200
Blad formaat : A1x2,5
Projectnummer : 140327.000256
Discipline : Bouwtechnologie
Gecontroleerd : [redacted]
Goedgekeurd : [redacted]
Status : Definitief
Tekeningnummer : 04-5841
Versie : B