DE RUYTERKADE 140

AMSTERDAM

VERGUNNINGSAANVRAAG - AANVULLINGEN

22 / 02 / 2022

&PRAST&HOOFT

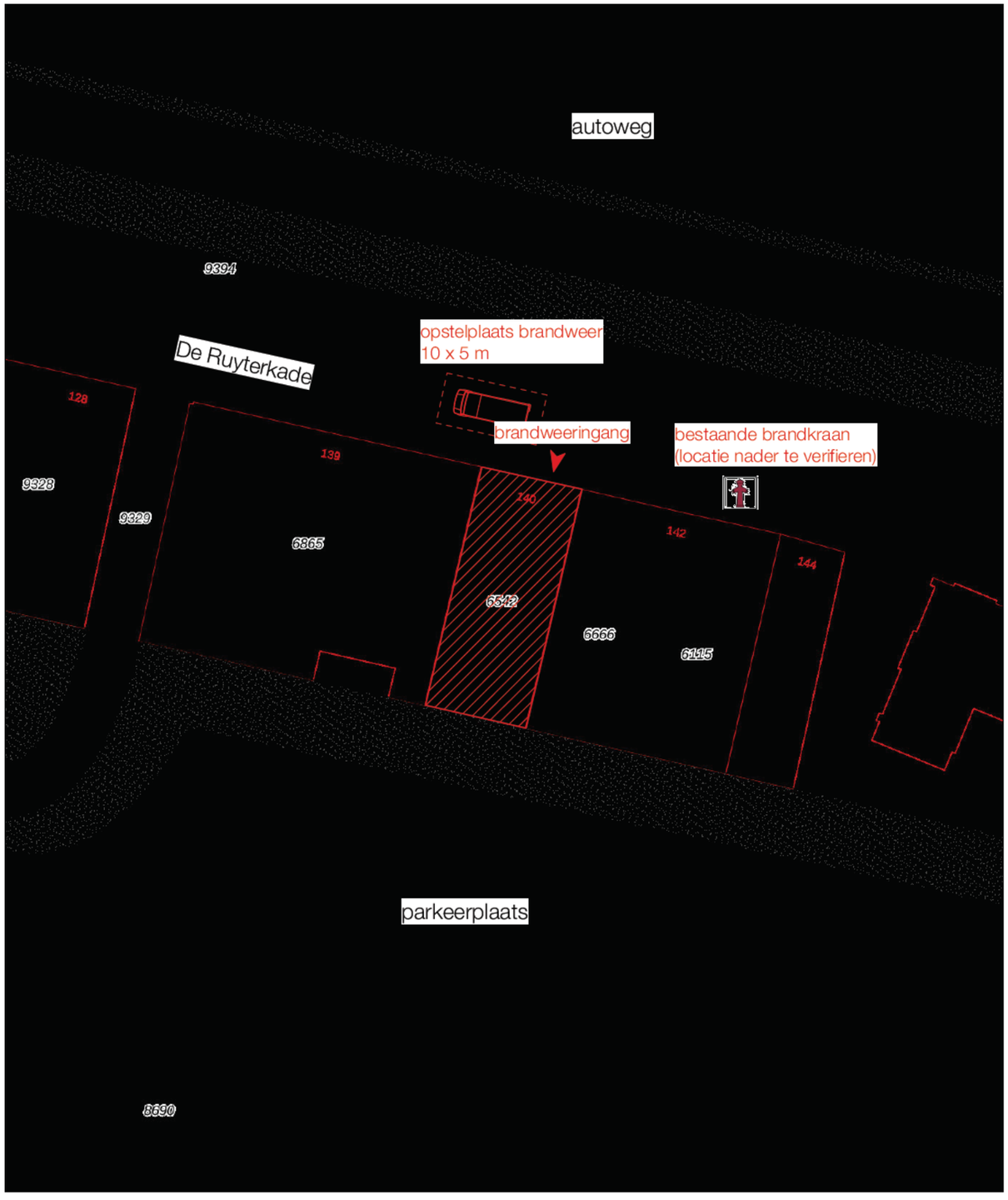

	Kadastrale gemeente	Amsterdam
	Sectie	G
	Perceel	6542
	Groen	
	Spoor	

Situatie

&&

&PRAST&HOOFT
www.prasthooft.nl

[redacted]
+31 6 [redacted]
[redacted]@prasthooft.nl

[redacted]
+31 6 [redacted]
[redacted]@prasthooft.nl

DRK 140
19275

adres
De Ruyterkade 140
Amsterdam

opdrachtgever
Oosteinde Monumenten B.V.

onderwerp
Situatie

schaal
1:500

papierformaat
A3

fase
Vergunningsfase

datum
22/02/2022

tekeningnummer
VG.001

BESTAANDE SITUATIE

plattegronden
doorsnede
gevelaanzichten

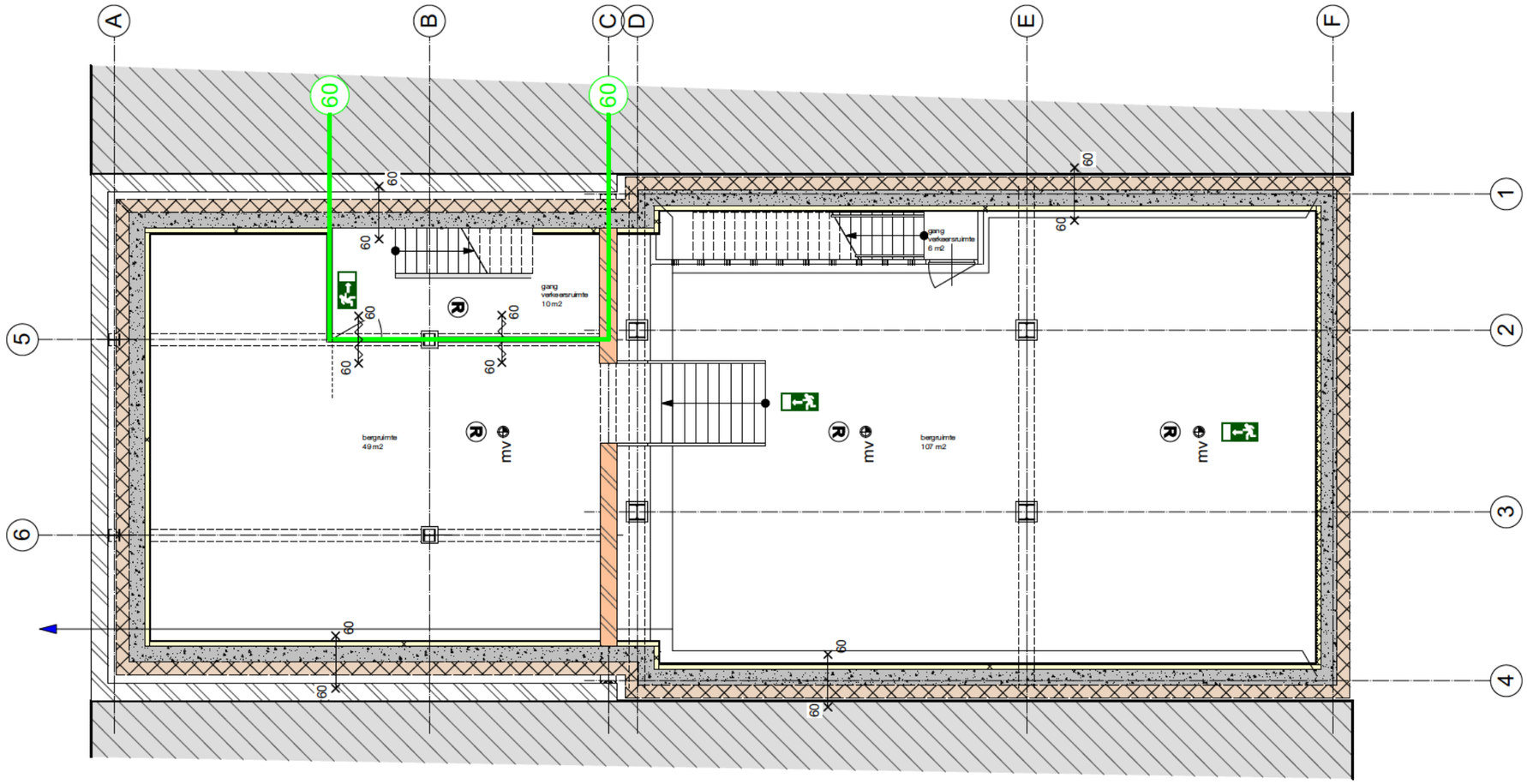

Plattegronden
Kelder

&&
&PRAST&HOOFT
www.prasthooft.nl
[redacted]
+31 6 [redacted]
[redacted]@prasthooft.nl
[redacted]
+31 6 [redacted]
[redacted]@prasthooft.nl

DRK 140
19275

adres
De Ruyterkade 140
Amsterdam

opdrachtgever
Oosteinde Monumenten B.V.

onderwerp
Plattegrond
Kelder

schaal
1:100

papierformaat
A3

fase
Bestaand

datum
22/02/2022

tekeningnummer
BT. 101

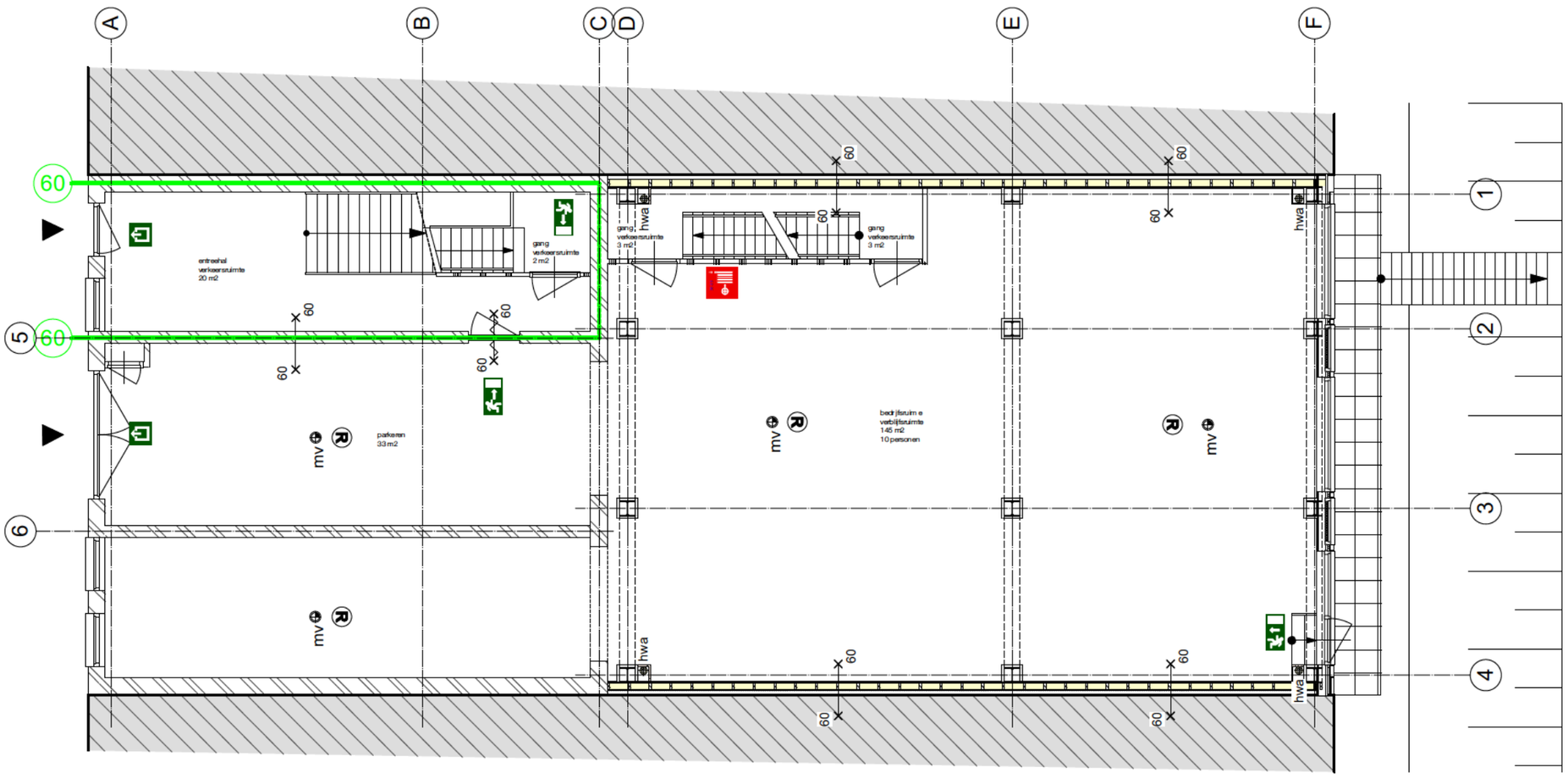

Plattegronden
Beletage

&&
&PRAST&HOOFT
www.prasthooft.nl
[redacted]
+31 6 [redacted]
[redacted]@prasthooft.nl
[redacted]
+31 6 [redacted]
[redacted]@prasthooft.nl

DRK 140
19275

adres
De Ruyterkade 140
Amsterdam

opdrachtgever
Oosteinde Monumenten B.V.

onderwerp
Plattegrond
Beletage

schaal
1:100

papierformaat
A3

fase
Bestaand

datum
22/02/2022

tekeningnummer
BT. 102

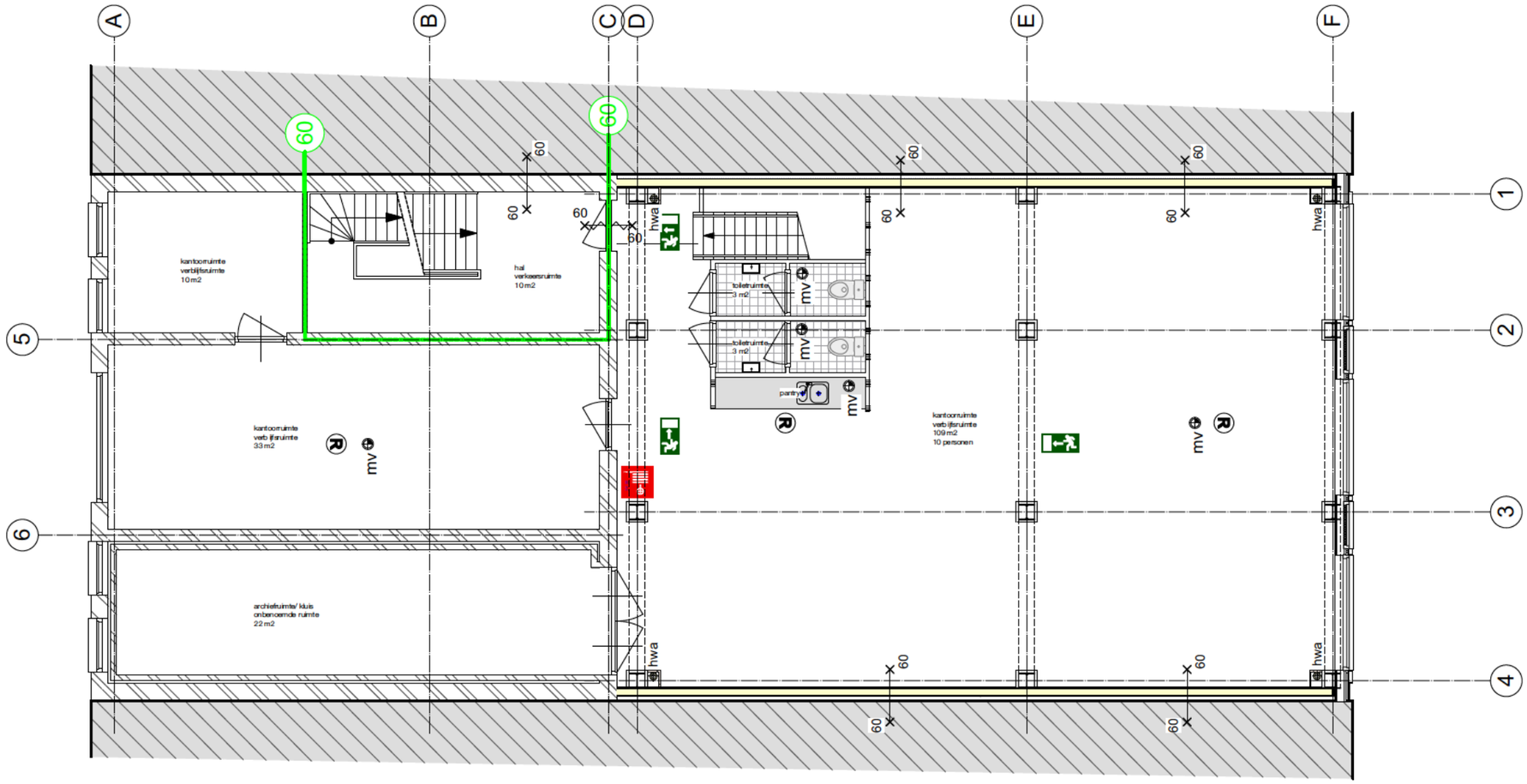

Plattegronden
1e verdieping

&&
&PRAST&HOOFT
www.prasthooft.nl
[redacted]
+31 6 [redacted]
[redacted]@prasthooft.nl
[redacted]
+31 6 [redacted]
[redacted]@prasthooft.nl

DRK 140
19275

adres
De Ruyterkade 140
Amsterdam

opdrachtgever
Oosteinde Monumenten B.V.

onderwerp
Plattegrond
1e verdieping

schaal
1:100

papierformaat
A3

fase
Bestaand

datum
22/02/2022

tekeningnummer
BT. 103

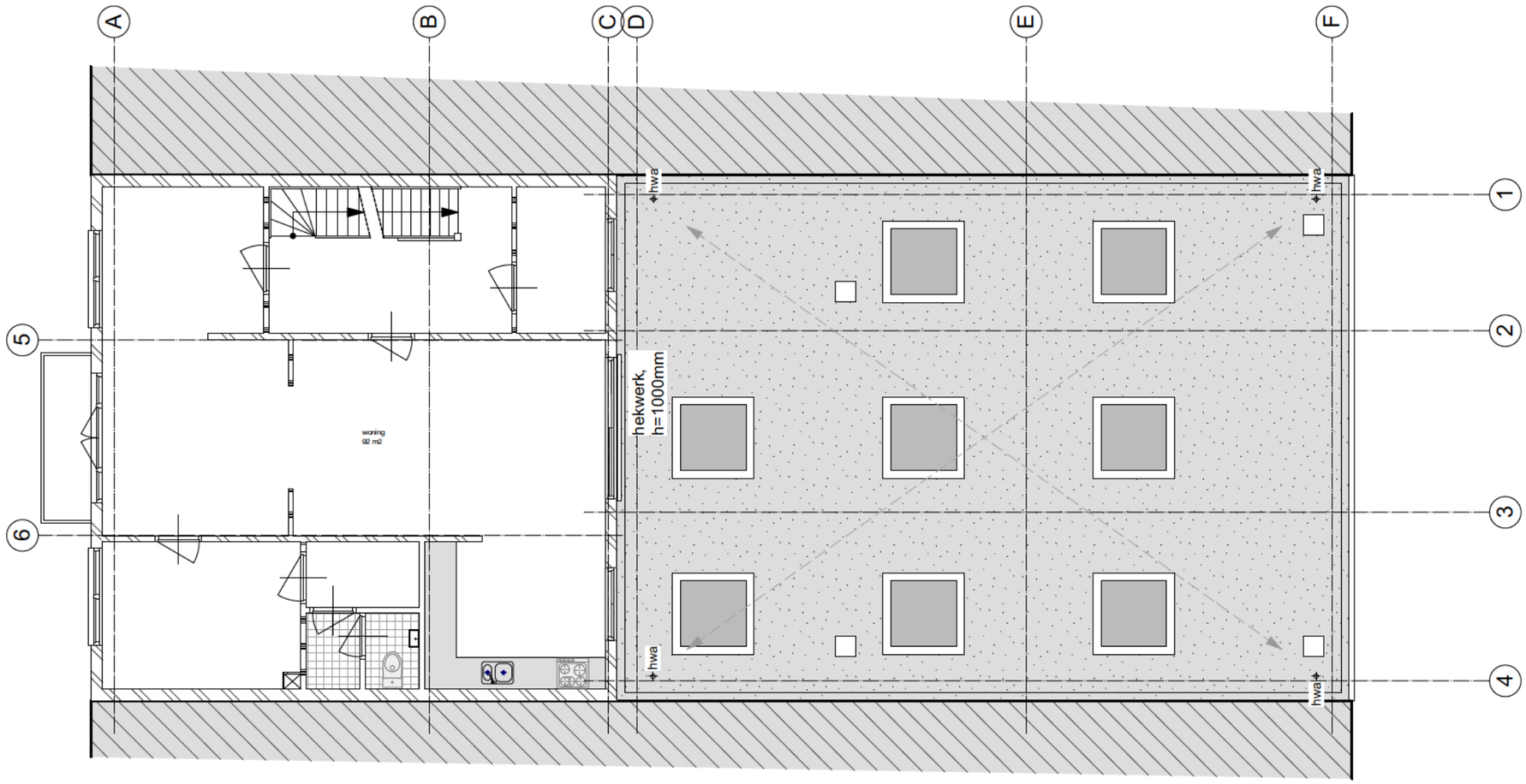

Plattegronden
2e verdieping

&&
&PRAST&HOOFT
www.prasthooft.nl
[redacted]
+31 6 [redacted]
[redacted]@prasthooft.nl
[redacted]
+31 6 [redacted]
[redacted]@prasthooft.nl

DRK 140
19275

adres
De Ruyterkade 140
Amsterdam

opdrachtgever
Oosteinde Monumenten B.V.

onderwerp
Plattegrond
2e verdieping

schaal
1:100

papierformaat
A3

fase
Bestaand

datum
22/02/2022

tekeningnummer
BT. 104

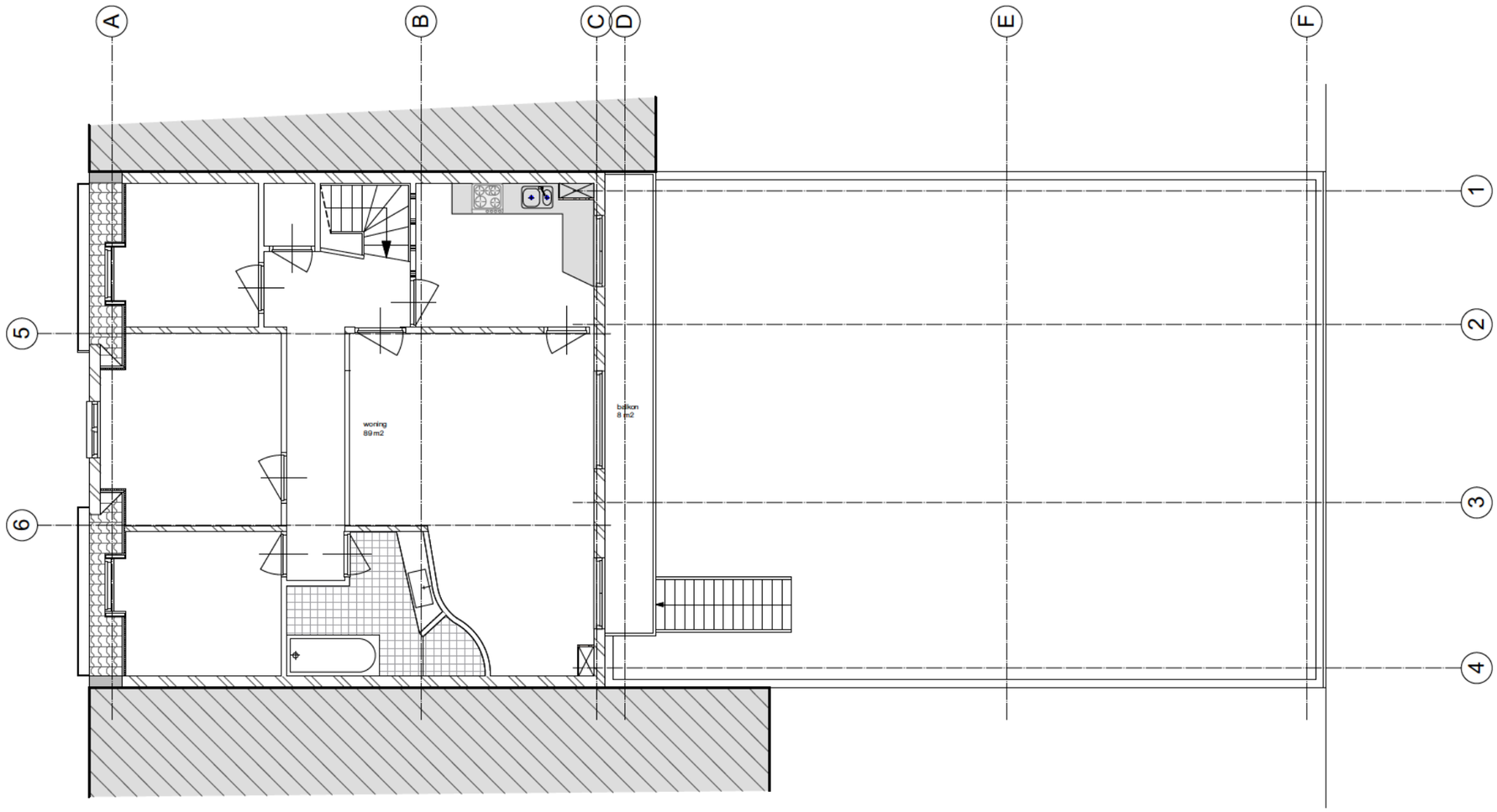

Plattegronden
3e verdieping

&&
&PRAST&HOOFT
www.prasthooft.nl
[redacted]
+31 6 [redacted]
[redacted]@prasthooft.nl
[redacted]
+31 6 [redacted]
[redacted]@prasthooft.nl

DRK 140
19275

adres
De Ruyterkade 140
Amsterdam

opdrachtgever
Oosteinde Monumenten B.V.

onderwerp
Plattegrond
3e verdieping

schaal
1:100

papierformaat
A3

fase
Bestaand

datum
22/02/2022

tekeningnummer
BT. 105

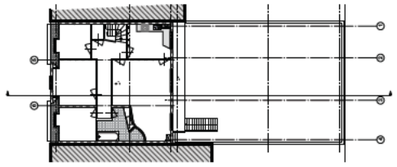

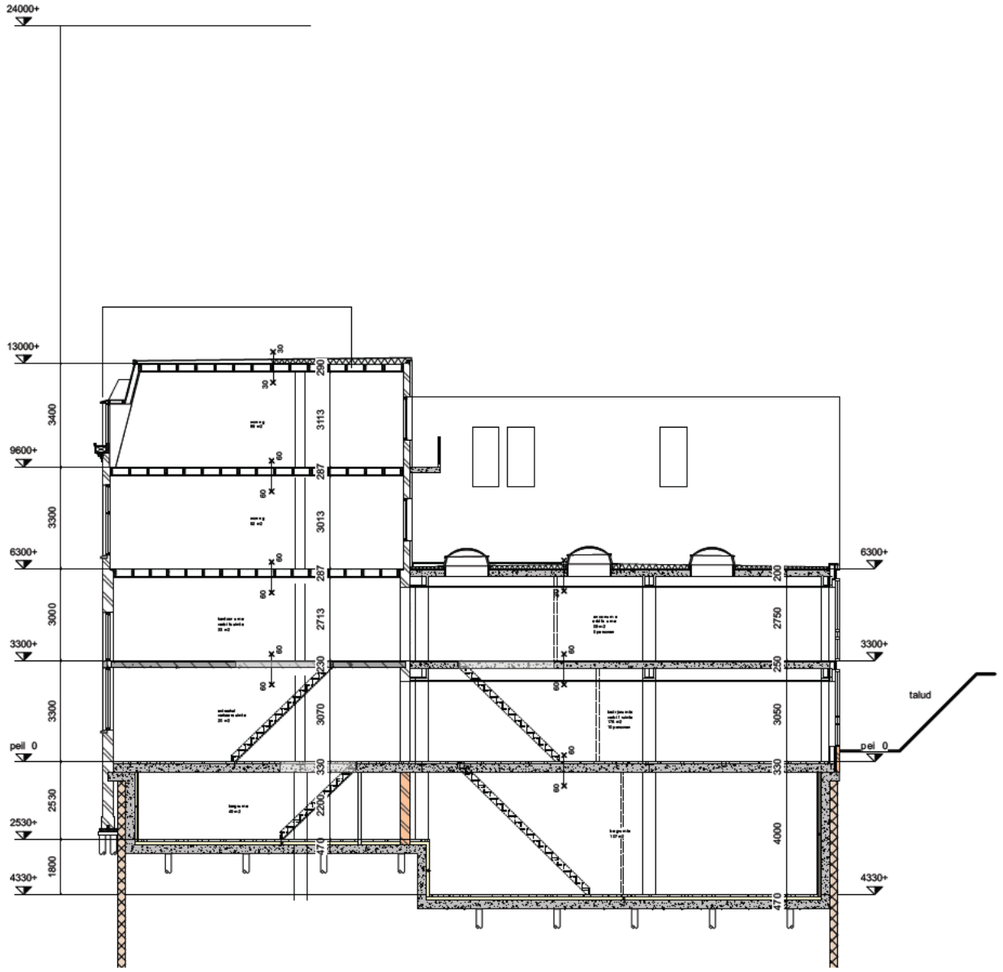

Doorsnede

&PRAST&HOOFT
www.prasthooft.nl

[redacted]
+31 6 [redacted]
[redacted]@prasthooft.nl

[redacted]
+31 6 [redacted]
[redacted]@prasthooft.nl

DRK 140
19275

adres
De Ruyterkade 140
Amsterdam

opdrachtgever
Oosteinde Monumenten B.V.

onderwerp
Doorsneden
Langsdoorsnede

schaal
1:200

papierformaat
A3

fase
Bestaand

datum
22/02/2022

tekeningnummer
BT. 200

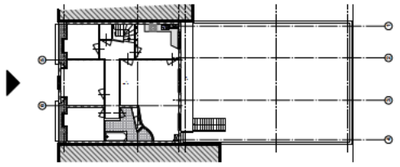



Gevelaanzichten
Voorgevel

&&
&PRAST&HOOFT
www.prasthooft.nl
[redacted]
+31 6 [redacted]
[redacted]@prasthooft.nl
[redacted]
+31 6 [redacted]
[redacted]@prasthooft.nl

DRK 140
19275

adres
De Ruyterkade 140
Amsterdam

opdrachtgever
Oosteinde Monumenten B.V.

onderwerp
Gevelaanzichten
Voorgevel

schaal
1:100

papierformaat
A3

fase
Bestaand

datum
22/02/2022

tekeningnummer
BT. 300

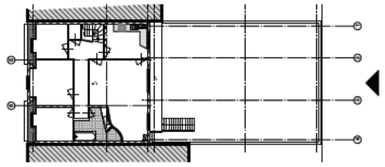



Gevelaanzichten
Achtergevel

&&
&PRAST&HOOFT
www.prasthooft.nl
[redacted]
+31 6 [redacted]
[redacted]@prasthooft.nl
[redacted]
+31 6 [redacted]
[redacted]prasthooft.nl

DRK 140
19275

adres
De Ruyterkade 140
Amsterdam

opdrachtgever
Oosteinde Monumenten B.V.

onderwerp
Gevelaanzichten
Achtergevel

schaal
1:100

papierformaat
A3

fase
Bestaand

datum
22/02/2022

tekeningnummer
BT. 302

NIEUWE SITUATIE

plattegronden
doorsnede
gevelaanzichten
materiaalstaat
details
renders

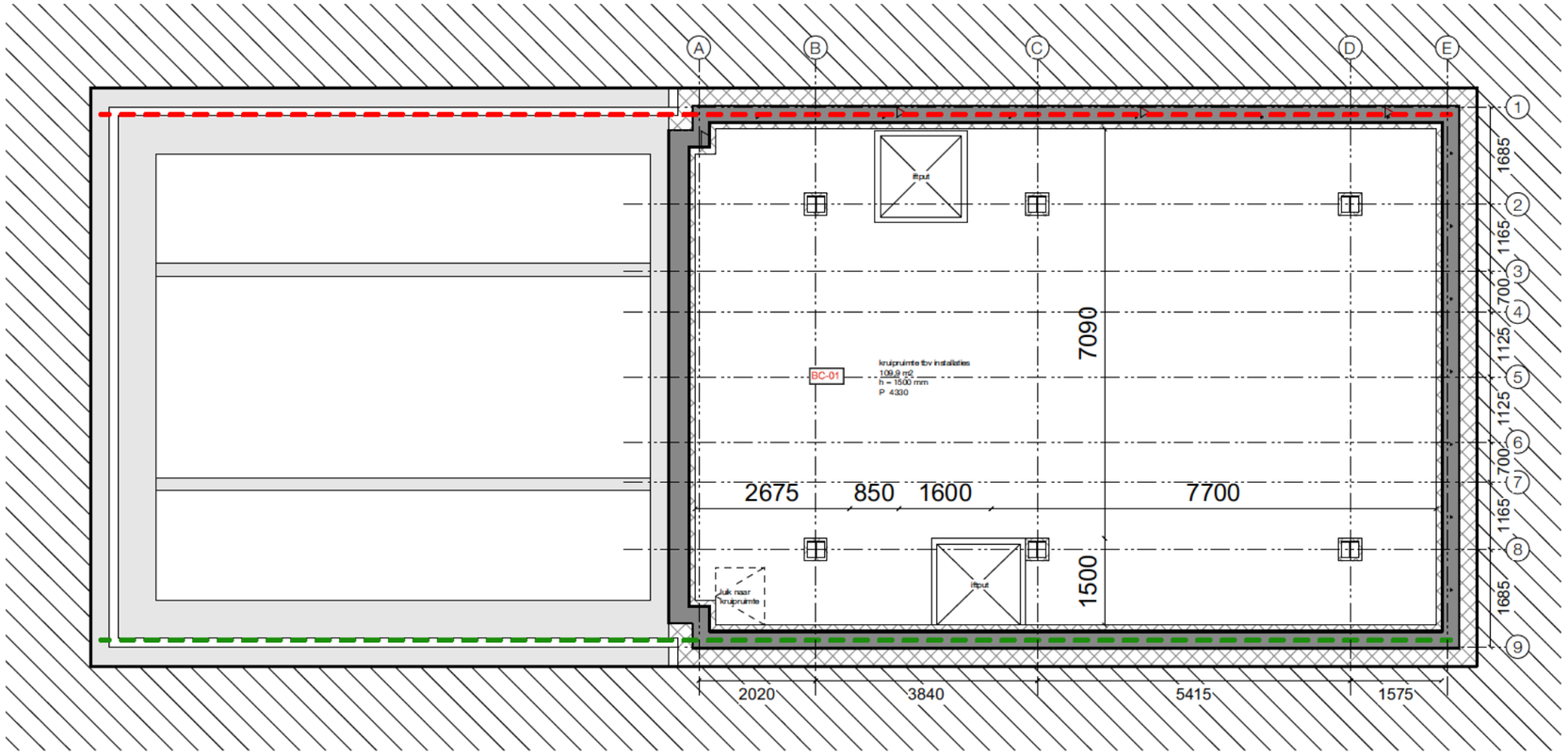

Renvooi

Inbraakwerendheid:
Deuren, ramen, kozijnen en daarmee gelijk te stellen constructieonderdelen in een scheidingsconstructie van niet-gemeenschappelijke ruimte die volgens NEN 5087 bereikbaar zijn voor inbraak, hebben een volgens NEN 5096 bepaalde inbraakwerendheid die voldoet aan de in die norm aangegeven weerstandsklasse 2.

Toegankelijkheidssector:
Vrije doorgang van deuren tbv ontsluiten woning / algemene ruimte vanaf maaiveld tot betreffende deuren breedt > 850mm en hoogte > 2300mm.

Geluidwerendheid:
Geluidwerendheid wanden en deuren conform NEN 5077.

Brandveiligheid:
Bij brand in een brandcompartiment bezwijken niet aangrenzende bouwconstructies in ander brandcompartiment woonfunctie gedurende 120 min. en ander gebruiksfuncties niet gedurende het vigerende niveau met een minimum van 60 min. (rechtens verkregen niveau). Een vloer, trap of helingbaan waarover of waaronder een vluchtroute voert bezwijkt niet binnen 30 min. bij brand in een (sub)brandcompartiment waarin de vluchtroute niet ligt. Bouwconstructies welke bij brand leidt tot bezwijken van de betreffende brandscheiding bezit dezelfde mate van brandwerendheid m.b.t. bezwijken als de betreffende scheiding.

Materialen toegepast in koker, schacht of kanaal voldoen aan brandklasse A2 overeenkomstig NEN-EN 13501-1. De bovenzijde van (nieuwe) daken wordt niet brandgevaarlijk uitgevoerd overeenkomstig NEN 6063. Voorzieningen voor afvoer van rook zijn overeenkomstig NEN 6062.

Een zijde van nieuwe constructie-onderdelen grenzend aan de binnenlucht voldoen tenminste aan brandklasse D, Dfl, voor beloopbaar vlak, Dl voor pijpisolatie en rookklasse S2, S1fl voor beloopbaar vlak, S2l voor pijpisolatie overeenkomstig NEN-EN 13501-1. Electrische leidingen voldoen tenminste aan brandklasse Dca en rookklasse S2ca overeenkomstig NEN-EN 13501-6. In afwijking hierop is deze van (extra) beschermde vluchtroutes en van binnenzijde liftschacht brandklasse B, Cfl voor beloopbaar vlak, Bl voor pijpisolatie, B2ca voor elektrische leidingen en rookklasse S2, S1fl voor beloopbaar vlak, S1l voor pijpisolatie en S1ca voor elektrische leidingen.

Een zijde van nieuwe constructie-onderdelen grenzend aan de buitenlucht voldoen tenminste aan brandklasse D, Dfl, voor beloopbaar vlak, Dl voor pijpisolatie overeenkomstig NEN-EN 13501-1. Elektrische leidingen voldoen tenminste aan brandklasse Dca, overeenkomstig NEN-EN 13501-6.

In afwijking hierop is deze voor (extra) beschermde vluchtroutes brandklasse C, Cfl voor beloopbaar vlak, Bl voor pijpisolatie, B2ca voor elektrische leidingen en B aangaande de gevels (uitgezonderd deur-,luik- en raamconstructies) van brandcompartimenten.

Van de eerder gestelde klassen hoeft van het totale oppervlakte van een ruimte ten hoogste 5 % behoeft niet te voldoen aan de gestelde brandklasse en voor een ruimte geen (extra) beschermde vluchtroute zijnde 10 % niet aan de gestelde rookklasse.

De weerstand tegen branddoorslag (WBD) van een brandscheiding dient te voldoen aan de criteria volgens de NEN 6069. Hierin zijn de volgende beoordelingscriteria opgenomen: bezwijken (R), vlamdichtheid (E), temperatuur (I) en warmtestraling (W). De weerstand tegen rookdoorgang (WRD) van een inwendige brandscheiding dient te voldoen aan R200 volgens de NEN 6075.

De noodverlichtingsinstallaties voldoet aan NEN1010 en heeft in de aangegeven ruimten heeft binnen 15 seconden gedurende tenminste 1 uur over de vereiste breedte een verlichtingssterkte van 1 lux op vloerniveau. De vluchtrouteaanduidingen worden uitgevoerd conform NEN3011 (NEN6088 bij bestaande aanduidingen) en zichtbaarheidseisen conform artikelen 5.2 t/m 5.6 van NEN-EN 1838 in ruimten met vereiste voor noodverlichting.

Brandcompartiment BC-02 wordt voorzien van een brandmeldinstallatie conform NEN 2535 met 'niet automatische bewaking' aangevuld met 'ruimtebewaking' in relatie tot ontvluchting' daar waar sprake van vluchtroute vanaf een verblijfsruimte in één richting conform artikel 6.20 lid 5 BB2012. Voorts wordt een ontruimingsalarminstallatie conform NEN2575 met luid alarm (type B) voorzien. Uitvoering overeenkomstig een programma's van eisen.

Rookmelders in appartementen volgens primaire inrichtingseisen volgens NEN 2555. Eventuele aanvullende gekoppelde rookmelders indien vereist geluidsniveau in verblijfsruimten binnen de woning niet wordt behaald.

Brandslanghaspels zijn aangesloten op de waterleiding en voldoen aan het gestelde in NEN-EN 671-1. De capaciteit bedraagt tenminste 1,3 m³/h met een minimale statische druk bij het mondstuk van 100 kPa bij gelijktijdig gebruik van twee slanghaspels.

deurkozijn vrije doorgang min 850x2300mm stofdorpel 20 mm + viber
toegang gebouw
P 4590 peilmaat t o v peil
buurpanden
bestaande, ongewijzigde situatie
beton
HSB
kalkzandsteen
isolatie
metalstud/binnenwand
mk meterkast
kt kooktoestel
30 min eenzijdige brandwerende deur of raam
30 min dubbelzijdige brandwerende deur of raam
30 min eenzijdige brandwerende, zelfsluitende deur of raam
30 min dubbelzijdige brandwerende, zelfsluitende deur of raam
zelfsluitende deur
WDBDO 30 min
WDBDO 60 min
weerstand tegen rookdoorgang Ra conform NEN6075
VI te openen in vluchtrichting zonder losse hulpmiddelen
vluchtrouteaanduiding
ruimte voorzien van noodverlichting
RM rookmelder
brandslanghaspel
draagbaar blustoestel
BC-01 brandcompartimentaanduiding
EBV extra beschermde vluchtroute

Plattegronden
Kruipruimte

&&
&PRAST&HOOFT
www.prasthooft.nl
[redacted]
+31 6 [redacted]
[redacted]@prasthooft.nl
[redacted]
+31 6 [redacted]
[redacted]@prasthooft.nl

DRK 140
19275

adres
De Ruyterkade 140
Amsterdam

opdrachtgever
Oosteinde Monumenten B.V.

onderwerp
Plattegrond
Kruipruimte

schaal
1:100

papierformaat
A3

fase
Vergunningsfase

datum
22/02/2022

tekeningnummer
VG.100

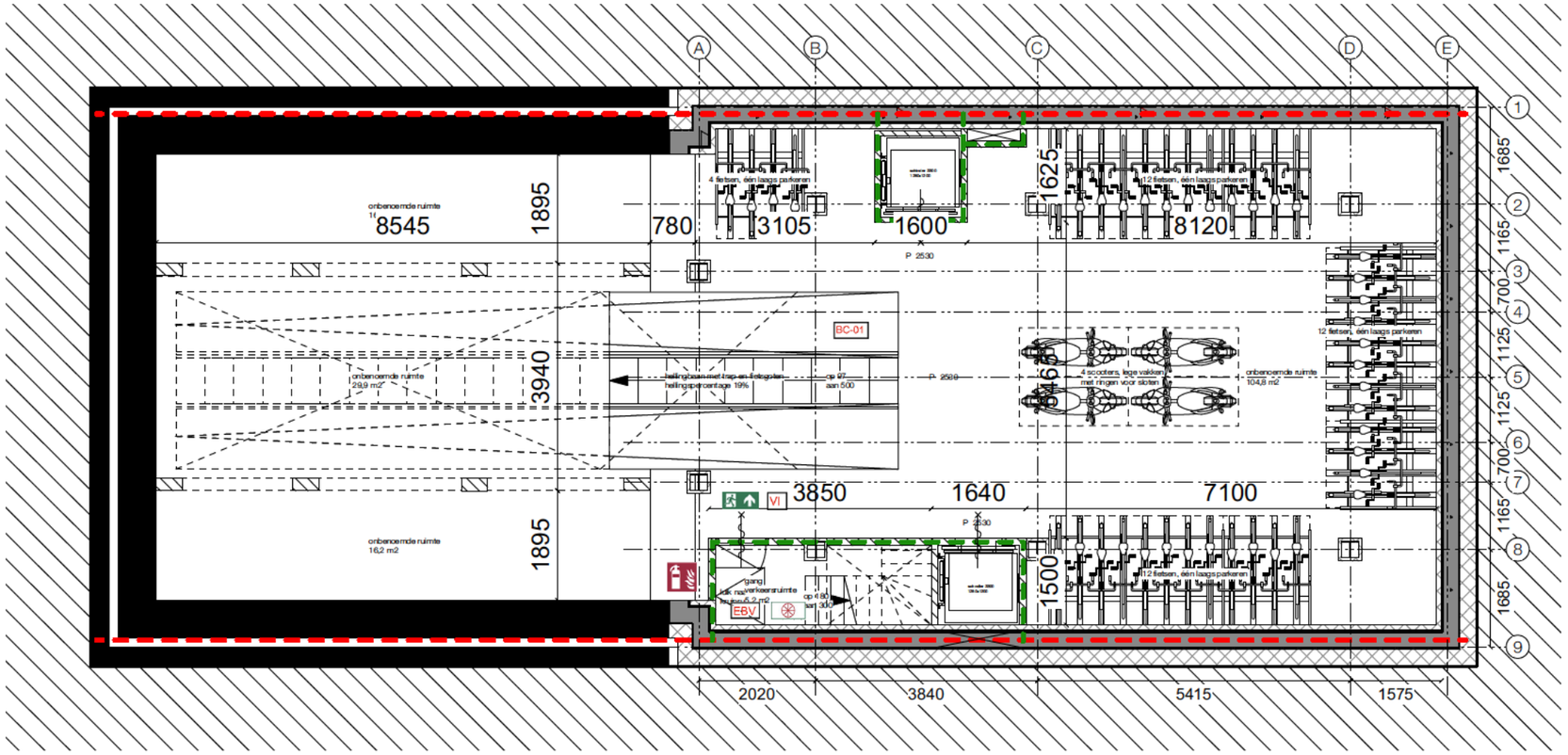

Renvooi

Inbraakwerendheid:
Deuren, ramen, kozijnen en daarmee gelijk te stellen constructieonderdelen in een scheidingsconstructie van niet-gemeenschappelijke ruimte die volgens NEN 5087 bereikbaar zijn voor inbraak, hebben een volgens NEN 5096 bepaalde inbraakwerendheid die voldoet aan de in die norm aangegeven weerstandsklasse 2.

Toegankelijkheidssector:
Vrije doorgang van deuren tbv ontsluiten woning / algemene ruimte vanaf maaiveld tot betreffende deuren breedt > 850mm en hoogte > 2300mm.

Geluidwerendheid:
Geluidwerendheid wanden en deuren conform NEN 5077.

Brandveiligheid:
Bij brand in een brandcompartiment bezwijken niet aangrenzende bouwconstructies in ander brandcompartiment woonfunctie gedurende 120 min. en ander gebruiksfuncties niet gedurende het vigerende niveau met een minimum van 60 min. (rechtens verkregen niveau). Een vloer, trap of helingbaan waarover of waaronder een vluchtroute voert bezwijkt niet binnen 30 min. bij brand in een (sub)brandcompartiment waarin de vluchtroute niet ligt. Bouwconstructies welke bij brand leidt tot bezwijken van de betreffende brandscheiding bezit dezelfde mate van brandwerendheid m.b.t. bezwijken als de betreffende scheiding.

Materialen toegepast in koker, schacht of kanaal voldoen aan brandklasse A2 overeenkomstig NEN-EN 13501-1. De bovenzijde van (nieuwe) daken wordt niet brandgevaarlijk uitgevoerd overeenkomstig NEN 6063. Voorzieningen voor afvoer van rook zijn overeenkomstig NEN 6062.

Een zijde van nieuwe constructie-onderdelen grenzend aan de binnenlucht voldoen tenminste aan brandklasse D, Dfl, voor beloopbaar vlak, Dl voor pijpisolatie en rookklasse S2, S1fl voor beloopbaar vlak, S2l voor pijpisolatie overeenkomstig NEN-EN 13501-1. Electrische leidingen voldoen tenminste aan brandklasse Dca en rookklasse S2ca overeenkomstig NEN-EN 13501-6. In afwijking hierop is deze van (extra) beschermde vluchtroutes en van binnenzijde liftschacht brandklasse B, Cfl voor beloopbaar vlak, Bl voor pijpisolatie, B2ca voor elektrische leidingen en rookklasse S2, S1fl voor beloopbaar vlak, S1l voor pijpisolatie en S1ca voor elektrische leidingen.

Een zijde van nieuwe constructie-onderdelen grenzend aan de buitenlucht voldoen tenminste aan brandklasse D, Dfl, voor beloopbaar vlak, Dl voor pijpisolatie overeenkomstig NEN-EN 13501-1. Elektrische leidingen voldoen tenminste aan brandklasse Dca, overeenkomstig NEN-EN 13501-6.

In afwijking hierop is deze voor (extra) beschermde vluchtroutes brandklasse C, Cfl voor beloopbaar vlak, Bl voor pijpisolatie, B2ca voor elektrische leidingen en B aangaande de gevels (uitgezonderd deur-,luik- en raamconstructies) van brandcompartimenten.

Van de eerder gestelde klassen hoeft van het totale oppervlakte van een ruimte ten hoogste 5 % behoeft niet te voldoen aan de gestelde brandklasse en voor een ruimte geen (extra) beschermde vluchtroute zijnde 10 % niet aan de gestelde rookklasse.

De weerstand tegen branddoorslag (WBD) van een brandscheiding dient te voldoen aan de criteria volgens de NEN 6069. Hierin zijn de volgende beoordelingscriteria opgenomen: bezwijken (R), vlamdichtheid (E), temperatuur (I) en warmtestraling (W). De weerstand tegen rookdoorgang (WRD) van een inwendige brandscheiding dient te voldoen aan R200 volgens de NEN 6075.

De noodverlichtingsinstallaties voldoet aan NEN1010 en heeft in de aangegeven ruimten heeft binnen 15 seconden gedurende tenminste 1 uur over de vereiste breedte een verlichtingssterkte van 1 lux op vloerniveau. De vluchtrouteaanduidingen worden uitgevoerd conform NEN3011 (NEN6088 bij bestaande aanduidingen) en zichtbaarheidseisen conform artikelen 5.2 t/m 5.6 van NEN-EN 1838 in ruimten met vereiste voor noodverlichting.

Brandcompartiment BC-02 wordt voorzien van een brandmeldinstallatie conform NEN 2535 met 'niet automatische bewaking' aangevuld met 'ruimtebewaking' in relatie tot ontvluchting' daar waar sprake van vluchtroute vanaf een verblijfsruimte in één richting conform artikel 6.20 lid 5 BB2012. Voorts wordt een ontruimingsalarminstallatie conform NEN2575 met luid alarm (type B) voorzien. Uitvoering overeenkomstig een programma's van eisen.

Rookmelders in appartementen volgens primaire inrichtingseisen volgens NEN 2555. Eventuele aanvullende gekoppelde rookmelders indien vereist geluidsniveau in verblijfsruimten binnen de woning niet wordt behaald.

Brandslanghaspels zijn aangesloten op de waterleiding en voldoen aan het gestelde in NEN-EN 671-1. De capaciteit bedraagt tenminste 1,3 m³/h met een minimale statische druk bij het mondstuk van 100 kPa bij gelijktijdig gebruik van twee slanghaspels.

deurkozijn vrije doorgang min 850x2300mm stofdorpel 20 mm + viber
toegang gebouw
P 4590 peilmaat t o v peil
buurpanden
bestaande, ongewijzigde situatie
beton
HSB
kalkzandsteen
isolatie
metalstud/binnenwand
mk meterkast
kt kooktoestel
30 min eenzijdige brandwerende deur of raam
30 min dubbelzijdige brandwerende deur of raam
30 min eenzijdige brandwerende, zelfsluitende deur of raam
30 min dubbelzijdige brandwerende, zelfsluitende deur of raam
zelfsluitende deur
WDBDO 30 min
WDBDO 60 min
weerstand tegen rookdoorgang Ra conform NEN6075
VI te openen in vluchtrichting zonder losse hulpmiddelen
vluchtrouteaanduiding
ruimte voorzien van noodverlichting
RM rookmelder
brandslanghaspel
draagbaar blustoestel
BC-01 brandcompartimentaanduiding
EBV extra beschermde vluchtroute

Plattegronden
Kelder

&&
&PRAST&HOOFT
www.prasthooft.nl
[redacted]
+31 6 [redacted]
[redacted]@prasthooft.nl
[redacted]
+31 6 [redacted]
[redacted]@prasthooft.nl

DRK 140
19275

adres
De Ruyterkade 140
Amsterdam

opdrachtgever
Oosteinde Monumenten B.V.

onderwerp
Plattegrond
Kelder

schaal
1:100

papierformaat
A3

fase
Vergunningsfase

datum
22/02/2022

tekeningnummer
VG.101

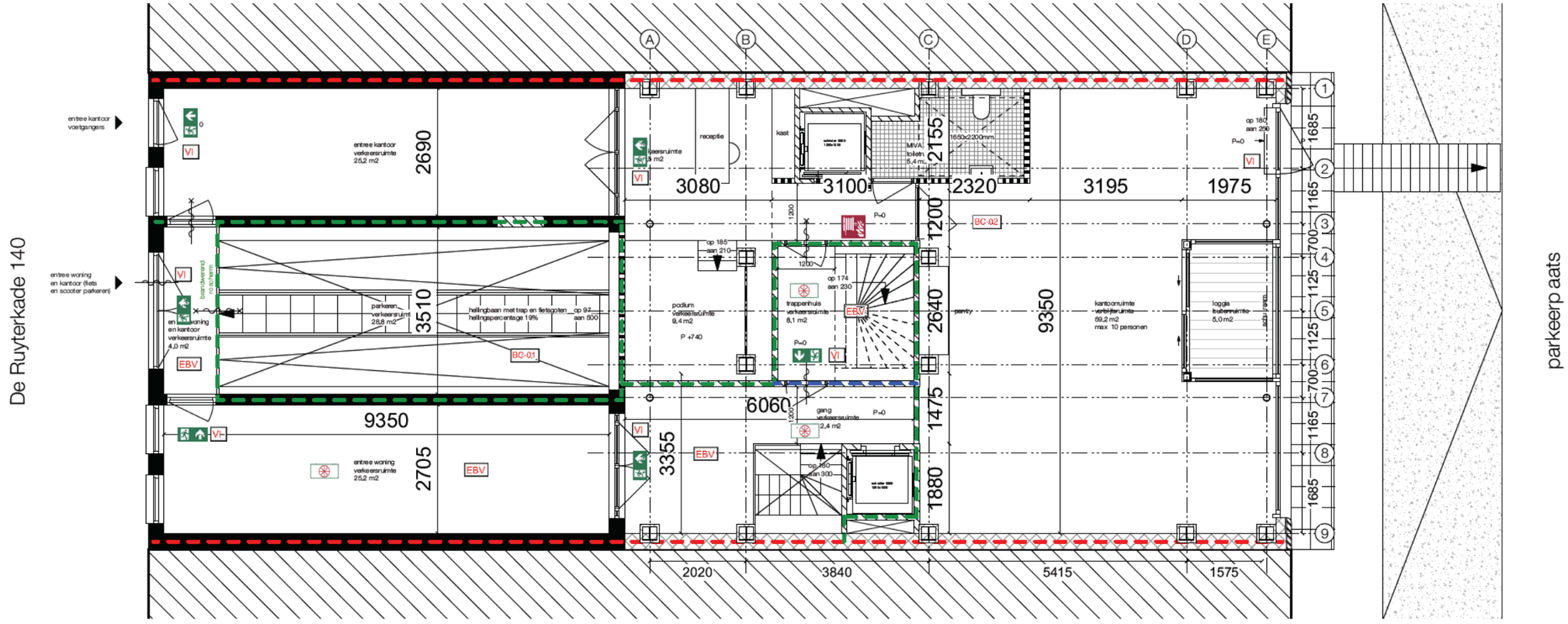

Renvooi

Inbraakwerendheid:
Deuren, ramen, kozijnen en daarmee gelijk te stellen constructieonderdelen in een scheidingsconstructie van niet-gemeenschappelijke ruimte die volgens NEN 5087 bereikbaar zijn voor inbraak, hebben een volgens NEN 5096 bepaalde inbraakwerendheid die voldoet aan de in die norm aangegeven weerstandsklasse 2.

Toegankelijkheidssector:
Vrije doorgang van deuren tbv ontsluiten woning / algemene ruimte vanaf maaiveld tot betreffende deuren breedt > 850mm en hoogte > 2300mm.

Geluidwerendheid:
Geluidwerendheid wanden en deuren conform NEN 5077.

Brandveiligheid:
Bij brand in een brandcompartiment bezwijken niet aangrenzende bouwconstructies in ander brandcompartiment woonfunctie gedurende 120 min. en ander gebruiksfuncties niet gedurende het vigerende niveau met een minimum van 60 min. (rechtens verkregen niveau). Een vloer, trap of hellingbaan waarover of waaronder een vluchtroute voert bezwijkt niet binnen 30 min. bij brand in een (sub)brandcompartiment waarin de vluchtroute niet ligt. Bouwconstructies welke bij brand leidt tot bezwijken van de betreffende brandscheiding bezit dezelfde mate van brandwerendheid m.b.t. bezwijken als de betreffende scheiding.

Materialen toegepast in koker, schacht of kanaal voldoen aan brandklasse A2 overeenkomstig NEN-EN 13501-1. De bovenzijde van (nieuwe) daken wordt niet brandgevaarlijk uitgevoerd overeenkomstig NEN 6063. Voorzieningen voor afvoer van rook zijn overeenkomstig NEN 6062.

Een zijde van nieuwe constructie-onderdelen grenzend aan de binnenlucht voldoen tenminste aan brandklasse D, Dfl, voor beloopbaar vlak, Dl voor pijpisolatie en rookklasse S2, S1fl voor beloopbaar vlak, S2l voor pijpisolatie overeenkomstig NEN-EN 13501-1. Electrische leidingen voldoen tenminste aan brandklasse Dca en rookklasse S2ca overeenkomstig NEN-EN 13501-6. In afwijking hierop is deze van (extra) beschermde vluchtroutes en van binnenzijde liftschacht brandklasse B, Cfl voor beloopbaar vlak, Bl voor pijpisolatie, B2ca voor elektrische leidingen en rookklasse S2, S1fl voor beloopbaar vlak, S1l voor pijpisolatie en S1ca voor elektrische leidingen.

Een zijde van nieuwe constructie-onderdelen grenzend aan de buitenlucht voldoen tenminste aan brandklasse D, Dfl, voor beloopbaar vlak, Dl voor pijpisolatie overeenkomstig NEN-EN 13501-1. Elektrische leidingen voldoen tenminste aan brandklasse Dca, overeenkomstig NEN-EN 13501-6.

In afwijking hierop is deze voor (extra) beschermde vluchtroutes brandklasse C, Cfl voor beloopbaar vlak, Bl voor pijpisolatie, B2ca voor elektrische leidingen en B aangaande de gevels (uitgezonderd deur-,luik- en raamconstructies) van brandcompartimenten.

Van de eerder gestelde klassen hoeft van het totale oppervlakte van een ruimte ten hoogste 5 % behoeft niet te voldoen aan de gestelde brandklasse en voor een ruimte geen (extra) beschermde vluchtroute zijnde 10 % niet aan de gestelde rookklasse.

De weerstand tegen branddoorslag (WBD) van een brandscheiding dient te voldoen aan de criteria volgens de NEN 6069. Hierin zijn de volgende beoordelingscriteria opgenomen: bezwijken (R), vlamdichtheid (E), temperatuur (I) en warmtestraling (W). De weerstand tegen rookdoorgang (WRD) van een inwendige brandscheiding dient te voldoen aan R200 volgens de NEN 6075.

De noodverlichtingsinstallaties voldoet aan NEN1010 en heeft in de aangegeven ruimten heeft binnen 15 seconden gedurende tenminste 1 uur over de vereiste breedte een verlichtingssterkte van 1 lux op vloerniveau. De vluchtrouteaanduidingen worden uitgevoerd conform NEN3011 (NEN6088 bij bestaande aanduidingen) en zichtbaarheidseisen conform artikelen 5.2 t/m 5.6 van NEN-EN 1838 in ruimten met vereiste voor noodverlichting.

Brandcompartiment BC-02 wordt voorzien van een brandmeldinstallatie conform NEN 2535 met 'niet automatische bewaking' aangevuld met 'ruimtebewaking' in relatie tot ontvluchting' daar waar sprake van vluchtroute vanaf een verblijfsruimte in één richting conform artikel 6.20 lid 5 BB2012. Voorts wordt een ontruimingsalarminstallatie conform NEN2575 met luid alarm (type B) voorzien. Uitvoering overeenkomstig een programma's van eisen.

Rookmelders in appartementen volgens primaire inrichtingseisen volgens NEN 2555. Eventuele aanvullende gekoppelde rookmelders indien vereist geluidsniveau in verblijfsruimten binnen de woning niet wordt behaald.

Brandslanghaspels zijn aangesloten op de waterleiding en voldoen aan het gestelde in NEN-EN 671-1. De capaciteit bedraagt tenminste 1,3 m³/h met een minimale statische druk bij het mondstuk van 100 kPa bij gelijktijdig gebruik van twee slanghaspels.

deurkozijn vrije doorgang min 850x2300mm stootdorpel 20 mm + vloer
toegang gebouw
P 4590 peilmaat t.o.v. peil
buurpanden
bestaande, ongewijzigde situatie
beton
HSB
kalkzandsteen
isolatie
metalstud/binnenwand
mk meterkast
kt kooktoestel
30 min eenzijdige brandwerende deur of raam
30 min dubbelzijdige brandwerende deur of raam
30 min eenzijdige brandwerende, zelfsluitende deur of raam
30 min dubbelzijdige brandwerende, zelfsluitende deur of raam
zelfsluitende deur
WDBDO 30 min
WDBDO 60 min
weerstand tegen rookdoorgang Ra conform NEN6075
VI te openen in vluchtrichting zonder losse hulpmiddelen
vluchtrouteaanduiding
ruimte voorzien van noodverlichting
RM rookmelder
brandslanghaspel
draagbaar blustoestel
BC-01 brandcompartimentaanduiding
EBV extra beschermde vluchtroute

Plattegronden
Beletage

&&
&PRAST&HOOFT
www.prasthooft.nl
[redacted]
+31 6 [redacted]
[redacted]@prasthooft.nl
[redacted]
+31 6 [redacted]
[redacted]@prasthooft.nl

DRK 140
19275

adres
De Ruyterkade 140
Amsterdam

opdrachtgever
Oosteinde Monumenten B.V.

onderwerp
Plattegrond
Beletage

schaal
1:100

papierformaat
A3

fase
Vergunningsfase

datum
22/02/2022

tekeningnummer
VG.102

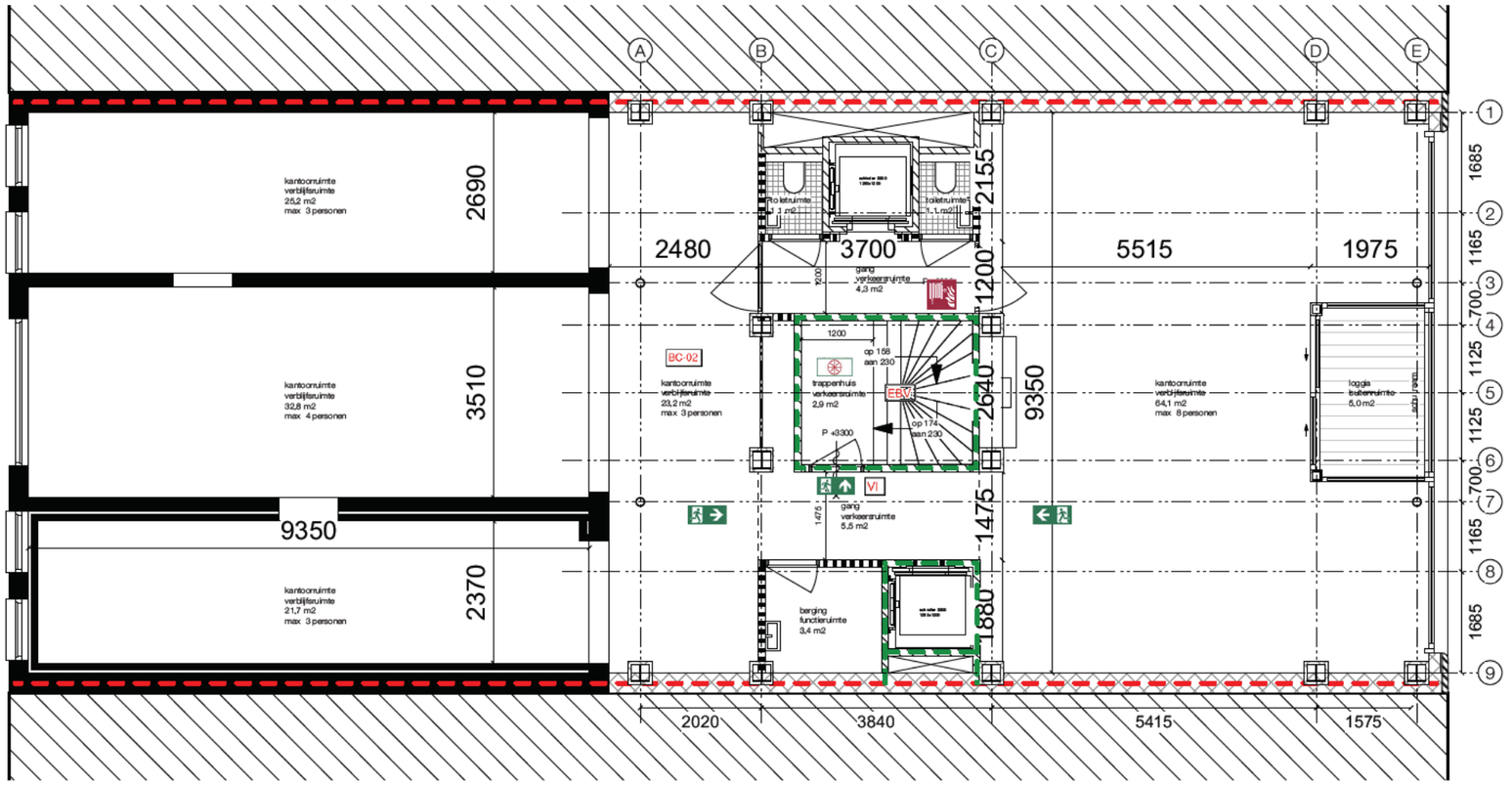

Renvooi

Inbraakwerendheid:
Deuren, ramen, kozijnen en daarmee gelijk te stellen constructieonderdelen in een scheidingsconstructie van niet-gemeenschappelijke ruimte die volgens NEN 5087 bereikbaar zijn voor inbraak, hebben een volgens NEN 5096 bepaalde inbraakwerendheid die voldoet aan de in die norm aangegeven weerstandsklasse 2.

Toegankelijkheidssector:
Vrije doorgang van deuren tbv ontsluiten woning / algemene ruimte vanaf maaiveld tot betreffende deuren breedt > 850mm en hoogte > 2300mm.

Geluidwerendheid:
Geluidwerendheid wanden en deuren conform NEN 5077.

Brandveiligheid:
Bij brand in een brandcompartiment bezwijken niet aangrenzende bouwconstructies in ander brandcompartiment woonfunctie gedurende 120 min. en ander gebruiksfuncties niet gedurende het vigerende niveau met een minimum van 60 min. (rechtens verkregen niveau). Een vloer, trap of helingbaan waarover of waaronder een vluchtroute voert bezwijkt niet binnen 30 min. bij brand in een (sub)brandcompartiment waarin de vluchtroute niet ligt. Bouwconstructies welke bij brand leidt tot bezwijken van de betreffende brandscheiding bezit dezelfde mate van brandwerendheid m.b.t. bezwijken als de betreffende scheiding.

Materialen toegepast in koker, schacht of kanaal voldoen aan brandklasse A2 overeenkomstig NEN-EN 13501-1. De bovenzijde van (nieuwe) daken wordt niet brandgevaarlijk uitgevoerd overeenkomstig NEN 6063. Voorzieningen voor afvoer van rook zijn overeenkomstig NEN 6062.

Een zijde van nieuwe constructie-onderdelen grenzend aan de binnenlucht voldoen tenminste aan brandklasse D, Dfl, voor beloopbaar vlak, Dl voor pijpisolatie en rookklasse S2, S1fl voor beloopbaar vlak, S2l voor pijpisolatie overeenkomstig NEN-EN 13501-1. Electrische leidingen voldoen tenminste aan brandklasse Dca en rookklasse S2ca overeenkomstig NEN-EN 13501-6. In afwijking hierop is deze van (extra) beschermde vluchtroutes en van binnenzijde liftschacht brandklasse B, Cfl voor beloopbaar vlak, Bl voor pijpisolatie, B2ca voor elektrische leidingen en rookklasse S2, S1fl voor beloopbaar vlak, S1l voor pijpisolatie en S1ca voor elektrische leidingen.

Een zijde van nieuwe constructie-onderdelen grenzend aan de buitenlucht voldoen tenminste aan brandklasse D, Dfl, voor beloopbaar vlak, Dl voor pijpisolatie overeenkomstig NEN-EN 13501-1. Elektrische leidingen voldoen tenminste aan brandklasse Dca, overeenkomstig NEN-EN 13501-6.

In afwijking hierop is deze voor (extra) beschermde vluchtroutes brandklasse C, Cfl voor beloopbaar vlak, Bl voor pijpisolatie, B2ca voor elektrische leidingen en B aangaande de gevels (uitgezonderd deur-,luik- en raamconstructies) van brandcompartimenten.

Van de eerder gestelde klassen hoeft van het totale oppervlakte van een ruimte ten hoogste 5 % behoeft niet te voldoen aan de gestelde brandklasse en voor een ruimte geen (extra) beschermde vluchtroute zijnde 10 % niet aan de gestelde rookklasse.

De weerstand tegen branddoorslag (WBD) van een brandscheiding dient te voldoen aan de criteria volgens de NEN 6069. Hierin zijn de volgende beoordelingscriteria opgenomen: bezwijken (R), vlamdichtheid (E), temperatuur (I) en warmtestraling (W). De weerstand tegen rookdoorgang (WRD) van een inwendige brandscheiding dient te voldoen aan R200 volgens de NEN 6075.

De noodverlichtingsinstallaties voldoet aan NEN1010 en heeft in de aangegeven ruimten heeft binnen 15 seconden gedurende tenminste 1 uur over de vereiste breedte een verlichtingssterkte van 1 lux op vloerniveau. De vluchtrouteaanduidingen worden uitgevoerd conform NEN3011 (NEN6088 bij bestaande aanduidingen) en zichtbaarheidseisen conform artikelen 5.2 t/m 5.6 van NEN-EN 1838 in ruimten met vereiste voor noodverlichting.

Brandcompartiment BC-02 wordt voorzien van een brandmeldinstallatie conform NEN 2535 met 'niet automatische bewaking' aangevuld met 'ruimtebewaking' in relatie tot ontvluchting' daar waar sprake van vluchtroute vanaf een verblijfsruimte in één richting conform artikel 6.20 lid 5 BB2012. Voorts wordt een ontruimingsalarminstallatie conform NEN2575 met luid alarm (type B) voorzien. Uitvoering overeenkomstig een programma's van eisen.

Rookmelders in appartementen volgens primaire inrichtingseisen volgens NEN 2555. Eventuele aanvullende gekoppelde rookmelders indien vereist geluidsniveau in verblijfsruimten binnen de woning niet wordt behaald.

Brandslanghaspels zijn aangesloten op de waterleiding en voldoen aan het gestelde in NEN-EN 671-1. De capaciteit bedraagt tenminste 1,3 m³/h met een minimale statische druk bij het mondstuk van 100 kPa bij gelijktijdig gebruik van twee slanghaspels.

deurkozijn vrije doorgang min 850x2300mm stofdorpel 20 mm + vloer
toegang gebouw
P 4590 peilmaat t.o.v. peil
buurpanden
bestaande, ongewijzigde situatie
beton
HSB
kalkzandsteen
isolatie
metalstud/binnenwand
mk meterkast
kt kooktoestel
30 min eenzijdige brandwerende deur of raam
30 min dubbelzijdige brandwerende deur of raam
30 min dubbelzijdige brandwerende, zelfsluitende deur of raam
zelfsluitende deur
WDBDO 30 min
WDBDO 60 min
weerstand tegen rookdoorgang Ra conform NEN6075
VI te openen in vluchtrichting zonder losse hulpmiddelen
vluchtrouteaanduiding
ruimte voorzien van noodverlichting
RM rookmelder
brandslanghaspel
draagbaar blustoestel
BC-01 brandcompartimentaanduiding
EBV extra beschermde vluchtroute

Plattegronden
1e verdieping

&&
&PRAST&HOOFT
www.prasthooft.nl
[redacted]
+31 6 [redacted]
[redacted]@prasthooft.nl
[redacted]
+31 6 [redacted]
[redacted]@prasthooft.nl

DRK 140
19275

adres
De Ruyterkade 140
Amsterdam

opdrachtgever
Oosteinde Monumenten B.V.

onderwerp
Plattegrond
1e verdieping

schaal
1:100

papierformaat
A3

fase
Vergunningsfase

datum
22/02/2022

tekeningnummer
VG.103

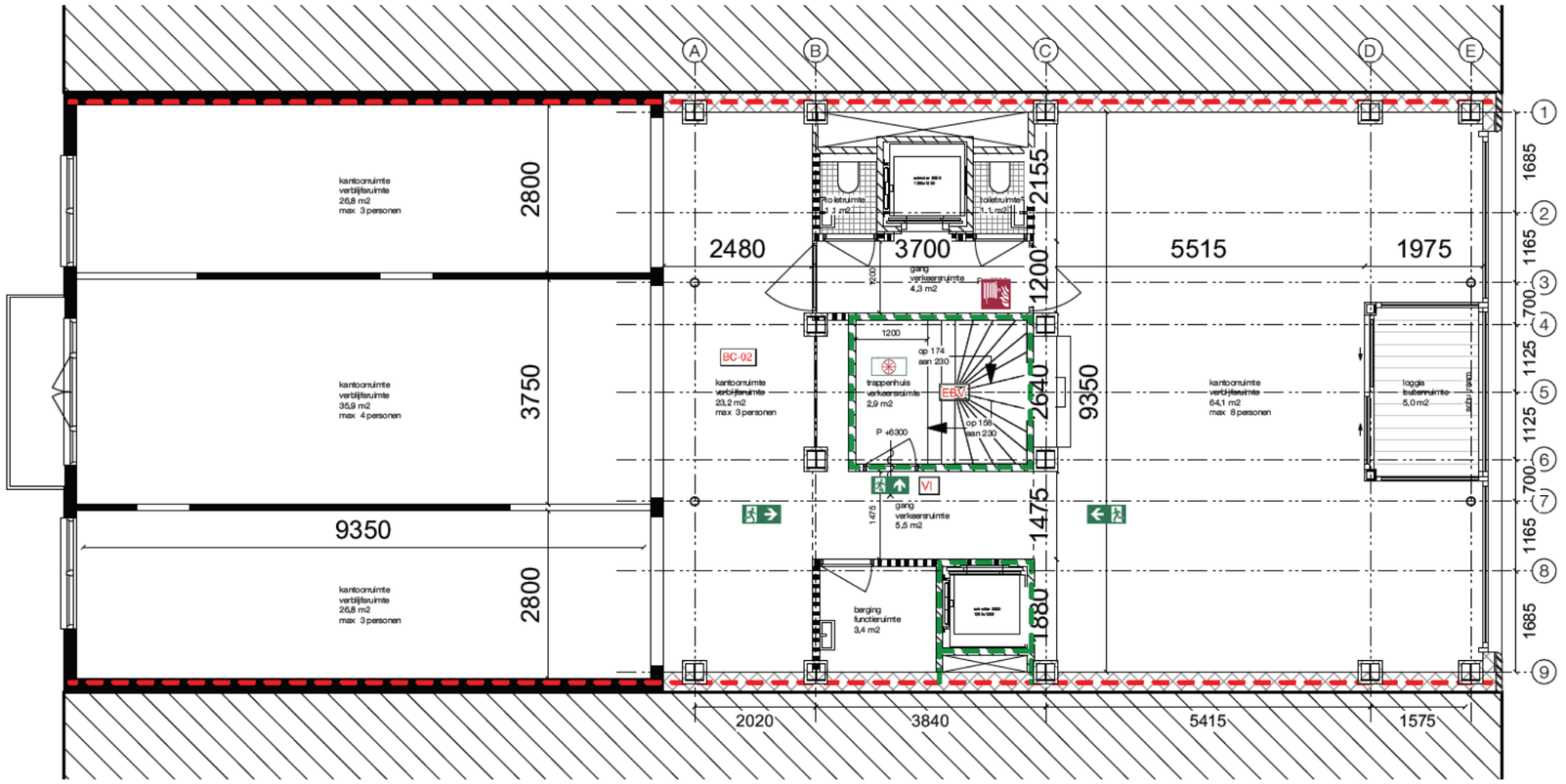

Renvooi

Inbraakwerendheid:
Deuren, ramen, kozijnen en daarmee gelijk te stellen constructieonderdelen in een scheidingsconstructie van niet-gemeenschappelijke ruimte die volgens NEN 5087 bereikbaar zijn voor inbraak, hebben een volgens NEN 5096 bepaalde inbraakwerendheid die voldoet aan de in die norm aangegeven weerstandsklasse 2.

Toegankelijkheidssector:
Vrije doorgang van deuren tbv ontsluiten woning / algemene ruimte vanaf maaiveld tot betreffende deuren breedt > 850mm en hoogte > 2300mm.

Geluidwerendheid:
Geluidwerendheid wanden en deuren conform NEN 5077.

Brandveiligheid:
Bij brand in een brandcompartiment bezwijken niet aangrenzende bouwconstructies in ander brandcompartiment woonfunctie gedurende 120 min. en ander gebruiksfuncties niet gedurende het vigerende niveau met een minimum van 60 min. (rechtens verkregen niveau). Een vloer, trap of helingbaan waarover of waaronder een vluchtroute voert bezwijkt niet binnen 30 min. bij brand in een (sub)brandcompartiment waarin de vluchtroute niet ligt. Bouwconstructies welke bij brand leidt tot bezwijken van de betreffende brandscheiding bezit dezelfde mate van brandwerendheid m.b.t. bezwijken als de betreffende scheiding.

Materialen toegepast in koker, schacht of kanaal voldoen aan brandklasse A2 overeenkomstig NEN-EN 13501-1. De bovenzijde van (nieuwe) daken wordt niet brandgevaarlijk uitgevoerd overeenkomstig NEN 6063. Voorzieningen voor afvoer van rook zijn overeenkomstig NEN 6062.

Een zijde van nieuwe constructie-onderdelen grenzend aan de binnenlucht voldoen tenminste aan brandklasse D, Dfl, voor beloopbaar vlak, Dl voor pijpisolatie en rookklasse S2, S1fl voor beloopbaar vlak, S2l voor pijpisolatie overeenkomstig NEN-EN 13501-1. Electrische leidingen voldoen tenminste aan brandklasse Dca en rookklasse S2ca overeenkomstig NEN-EN 13501-6. In afwijking hierop is deze van (extra) beschermde vluchtroutes en van binnenzijde liftschacht brandklasse B, Cfl voor beloopbaar vlak, Bl voor pijpisolatie, B2ca voor elektrische leidingen en rookklasse S2, S1fl voor beloopbaar vlak, S1l voor pijpisolatie en S1ca voor elektrische leidingen.

Een zijde van nieuwe constructie-onderdelen grenzend aan de buitenlucht voldoen tenminste aan brandklasse D, Dfl, voor beloopbaar vlak, Dl voor pijpisolatie overeenkomstig NEN-EN 13501-1. Elektrische leidingen voldoen tenminste aan brandklasse Dca, overeenkomstig NEN-EN 13501-6.

In afwijking hierop is deze voor (extra) beschermde vluchtroutes brandklasse C, Cfl voor beloopbaar vlak, Bl voor pijpisolatie, B2ca voor elektrische leidingen en B aangaande de gevels (uitgezonderd deur-,luik- en raamconstructies) van brandcompartimenten.

Van de eerder gestelde klassen hoeft van het totale oppervlakte van een ruimte ten hoogste 5 % behoeft niet te voldoen aan de gestelde brandklasse en voor een ruimte geen (extra) beschermde vluchtroute zijnde 10 % niet aan de gestelde rookklasse.

De weerstand tegen branddoorslag (WBD) van een brandscheiding dient te voldoen aan de criteria volgens de NEN 6069. Hierin zijn de volgende beoordelingscriteria opgenomen: bezwijken (R), vlamdichtheid (E), temperatuur (I) en warmtestraling (W). De weerstand tegen rookdoorgang (WRD) van een inwendige brandscheiding dient te voldoen aan R200 volgens de NEN 6075.

De noodverlichtingsinstallaties voldoet aan NEN1010 en heeft in de aangegeven ruimten heeft binnen 15 seconden gedurende tenminste 1 uur over de vereiste breedte een verlichtingssterkte van 1 lux op vloerniveau. De vluchtrouteaanduidingen worden uitgevoerd conform NEN3011 (NEN6088 bij bestaande aanduidingen) en zichtbaarheidseisen conform artikelen 5.2 t/m 5.6 van NEN-EN 1838 in ruimten met vereiste voor noodverlichting.

Brandcompartiment BC-02 wordt voorzien van een brandmeldinstallatie conform NEN 2535 met 'niet automatische bewaking' aangevuld met 'ruimtebewaking' in relatie tot ontvluchting' daar waar sprake van vluchtroute vanaf een verblijfsruimte in één richting conform artikel 6.20 lid 5 BB2012. Voorts wordt een ontruimingsalarminstallatie conform NEN2575 met luid alarm (type B) voorzien. Uitvoering overeenkomstig een programma's van eisen.

Rookmelders in appartementen volgens primaire inrichtingseisen volgens NEN 2555. Eventuele aanvullende gekoppelde rookmelders indien vereist geluidsniveau in verblijfsruimten binnen de woning niet wordt behaald.

Brandslanghaspels zijn aangesloten op de waterleiding en voldoen aan het gestelde in NEN-EN 671-1. De capaciteit bedraagt tenminste 1,3 m³/h met een minimale statische druk bij het mondstuk van 100 kPa bij gelijktijdig gebruik van twee slanghaspels.

deurkozijn vrije doorgang min 850x2300mm stofdorpel 20 mm + vloer
toegang gebouw
P 4590 peilmaat t.o.v. peil
buurpanden
bestaande, ongewijzigde situatie
beton
HSB
kalkzandsteen
isolatie
metalstud/binnenwand
mk meterkast
kt kooktoestel
30 min eenzijdige brandwerende deur of raam
30 min dubbelzijdige brandwerende deur of raam
30 min eenzijdige brandwerende, zelfsluitende deur of raam
30 min dubbelzijdige brandwerende, zelfsluitende deur of raam
zelfsluitende deur
WDBDO 30 min
WDBDO 60 min
weerstand tegen rookdoorgang Ra conform NEN6075
VI te openen in vluchtrichting zonder losse hulpmiddelen
vluchtrouteaanduiding
ruimte voorzien van noodverlichting
RM rookmelder
brandslanghaspel
draagbaar blustoestel
BC-01 brandcompartimentaanduiding
EBV extra beschermde vluchtroute

Plattegronden
2e verdieping

&&
&PRAST&HOOFT
www.prasthooft.nl
[redacted]
+31 6 [redacted]
[redacted]@prasthooft.nl
[redacted]
+31 6 [redacted]
[redacted]@prasthooft.nl

DRK 140
19275

adres
De Ruyterkade 140
Amsterdam

opdrachtgever
Oosteinde Monumenten B.V.

onderwerp
Plattegrond
2e verdieping

schaal
1:100

papierformaat
A3

fase
Vergunningsfase

datum
22/02/2022

tekeningnummer
VG.104

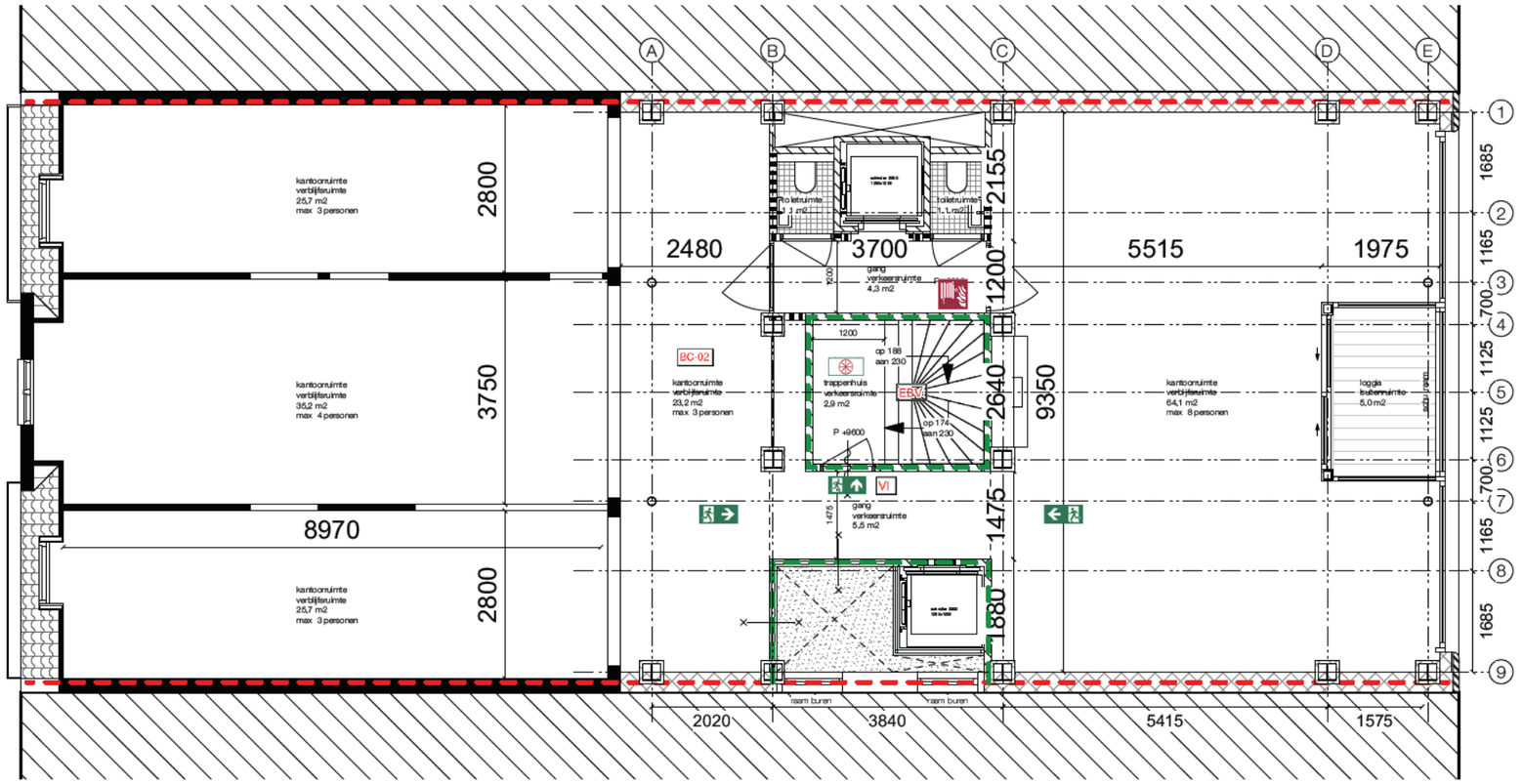

Renvooi

Inbraakwerendheid:
Deuren, ramen, kozijnen en daarmee gelijk te stellen constructieonderdelen in een scheidingsconstructie van niet-gemeenschappelijke ruimte die volgens NEN 5087 bereikbaar zijn voor inbraak, hebben een volgens NEN 5096 bepaalde inbraakwerendheid die voldoet aan de in die norm aangegeven weerstandsklasse 2.

Toegankelijkheidssector:
Vrije doorgang van deuren tbv ontsluiten woning / algemene ruimte vanaf maaiveld tot betreffende deuren breedt > 850mm en hoogte > 2300mm.

Geluidwerendheid:
Geluidwerendheid wanden en deuren conform NEN 5077.

Brandveiligheid:
Bij brand in een brandcompartiment bezwijken niet aangrenzende bouwconstructies in ander brandcompartiment woonfunctie gedurende 120 min. en ander gebruiksfuncties niet gedurende het vigerende niveau met een minimum van 60 min. (rechtens verkregen niveau). Een vloer, trap of helingbaan waarover of waaronder een vluchtroute voert bezwijkt niet binnen 30 min. bij brand in een (sub)brandcompartiment waarin de vluchtroute niet ligt. Bouwconstructies welke bij brand leidt tot bezwijken van de betreffende brandscheiding bezit dezelfde mate van brandwerendheid m.b.t. bezwijken als de betreffende scheiding.

Materialen toegepast in koker, schacht of kanaal voldoen aan brandklasse A2 overeenkomstig NEN-EN 13501-1. De bovenzijde van (nieuwe) daken wordt niet brandgevaarlijk uitgevoerd overeenkomstig NEN 6063. Voorzieningen voor afvoer van rook zijn overeenkomstig NEN 6062.

Een zijde van nieuwe constructie-onderdelen grenzend aan de binnenlucht voldoen tenminste aan brandklasse D, Dfl, voor beloopbaar vlak, Dl voor pijpisolatie en rookklasse S2, S1fl voor beloopbaar vlak, S2l voor pijpisolatie overeenkomstig NEN-EN 13501-1. Electrische leidingen voldoen tenminste aan brandklasse Dca en rookklasse S2ca overeenkomstig NEN-EN 13501-6. In afwijking hierop is deze van (extra) beschermde vluchtroutes en van binnenzijde liftschacht brandklasse B, Cfl voor beloopbaar vlak, Bl voor pijpisolatie, B2ca voor elektrische leidingen en rookklasse S2, S1fl voor beloopbaar vlak, S1l voor pijpisolatie en S1ca voor elektrische leidingen.

Een zijde van nieuwe constructie-onderdelen grenzend aan de buitenlucht voldoen tenminste aan brandklasse D, Dfl, voor beloopbaar vlak, Dl voor pijpisolatie overeenkomstig NEN-EN 13501-1. Elektrische leidingen voldoen tenminste aan brandklasse Dca, overeenkomstig NEN-EN 13501-6.

In afwijking hierop is deze voor (extra) beschermde vluchtroutes brandklasse C, Cfl voor beloopbaar vlak, Bl voor pijpisolatie, B2ca voor elektrische leidingen en B aangaande de gevels (uitgezonderd deur-,luik- en raamconstructies) van brandcompartimenten.

Van de eerder gestelde klassen hoeft van het totale oppervlakte van een ruimte ten hoogste 5 % behoeft niet te voldoen aan de gestelde brandklasse en voor een ruimte geen (extra) beschermde vluchtroute zijnde 10 % niet aan de gestelde rookklasse.

De weerstand tegen branddoorslag (WBD) van een brandscheiding dient te voldoen aan de criteria volgens de NEN 6069. Hierin zijn de volgende beoordelingscriteria opgenomen: bezwijken (R), vlamdichtheid (E), temperatuur (I) en warmtestraling (W). De weerstand tegen rookdoorgang (WRD) van een inwendige brandscheiding dient te voldoen aan R200 volgens de NEN 6075.

De noodverlichtingsinstallaties voldoet aan NEN1010 en heeft in de aangegeven ruimten heeft binnen 15 seconden gedurende tenminste 1 uur over de vereiste breedte een verlichtingssterkte van 1 lux op vloerniveau. De vluchtrouteaanduidingen worden uitgevoerd conform NEN3011 (NEN6088 bij bestaande aanduidingen) en zichtbaarheidseisen conform artikelen 5.2 t/m 5.6 van NEN-EN 1838 in ruimten met vereiste voor noodverlichting.

Brandcompartiment BC-02 wordt voorzien van een brandmeldinstallatie conform NEN 2535 met 'niet automatische bewaking' aangevuld met 'ruimtebewaking' in relatie tot ontvluchting' daar waar sprake van vluchtroute vanaf een verblijfsruimte in één richting conform artikel 6.20 lid 5 BB2012. Voorts wordt een ontruimingsalarminstallatie conform NEN2575 met luid alarm (type B) voorzien. Uitvoering overeenkomstig een programma's van eisen.

Rookmelders in appartementen volgens primaire inrichtingseisen volgens NEN 2555. Eventuele aanvullende gekoppelde rookmelders indien vereist geluidsniveau in verblijfsruimten binnen de woning niet wordt behaald.

Brandslanghaspels zijn aangesloten op de waterleiding en voldoen aan het gestelde in NEN-EN 671-1. De capaciteit bedraagt tenminste 1,3 m³/h met een minimale statische druk bij het mondstuk van 100 kPa bij gelijktijdig gebruik van twee slanghaspels.

deurkozijn vrije doorgang min 850x2300mm stofdorpel 20 mm + vloer
toegang gebouw
P 4590 peilmaat t.o.v. peil
buurpanden
bestaande, ongewijzigde situatie
beton
HSB
kalkzandsteen
isolatie
metalstud/binnenwand
mk meterkast
kt kooktoestel
30 min eenzijdige brandwerende deur of raam
30 min dubbelzijdige brandwerende deur of raam
30 min eenzijdige brandwerende, zelfsluitende deur of raam
30 min dubbelzijdige brandwerende, zelfsluitende deur of raam
zelfsluitende deur
WDBDO 30 min
WDBDO 60 min
weerstand tegen rookdoorgang Ra conform NEN6075
VI te openen in vluchtrichting zonder losse hulpmiddelen
vluchtrouteaanduiding
ruimte voorzien van noodverlichting
RM rookmelder
brandslanghaspel
draagbaar blustoestel
BC-01 brandcompartimentaanduiding
EBV extra beschermde vluchtroute

Plattegronden
3e verdieping

&&
&PRAST&HOOFT
www.prasthooft.nl
[redacted]
+31 6 [redacted]
[redacted]@prasthooft.nl
[redacted]
+31 6 [redacted]
[redacted]@prasthooft.nl

DRK 140
19275

adres
De Ruyterkade 140
Amsterdam

opdrachtgever
Oosteinde Monumenten B.V.

onderwerp
Plattegrond
3e verdieping

schaal
1:100

papierformaat
A3

fase
Vergunningsfase

datum
22/02/2022

tekeningnummer
VG.105

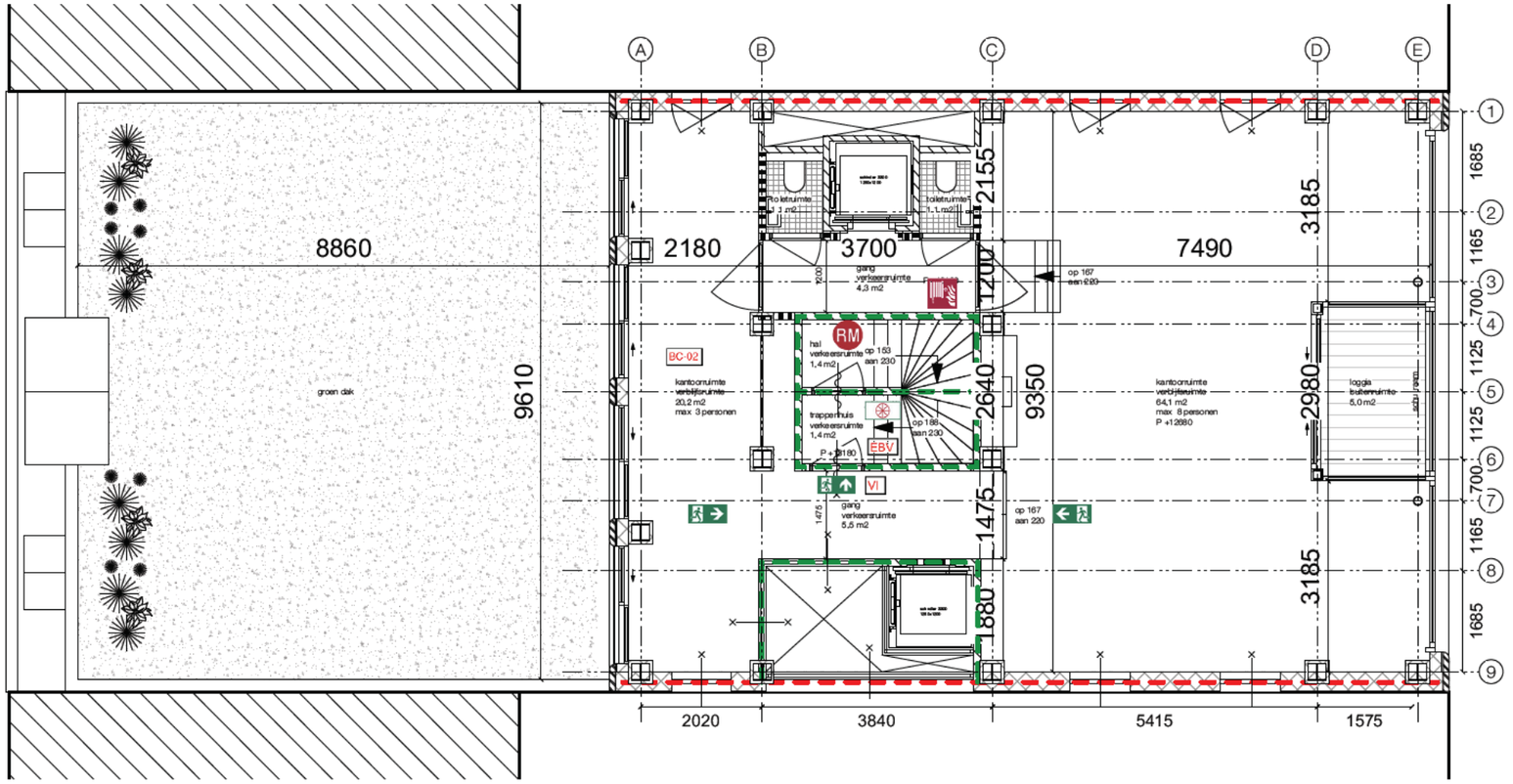

Renvooi

Inbraakwerendheid:
Deuren, ramen, kozijnen en daarmee gelijk te stellen constructieonderdelen in een scheidingsconstructie van niet-gemeenschappelijke ruimte die volgens NEN 5087 bereikbaar zijn voor inbraak, hebben een volgens NEN 5096 bepaalde inbraakwerendheid die voldoet aan de in die norm aangegeven weerstandsklasse 2.

Toegankelijkheidssector:
Vrije doorgang van deuren ttv ontsluiten woning / algemene ruimte vanaf maaiveld tot betreffende deuren breedt > 850mm en hoogte > 2300mm.

Geluidwerendheid:
Geluidwerendheid wanden en deuren conform NEN 5077.

Brandveiligheid:
Bij brand in een brandcompartiment bezwijken niet aangrenzende bouwconstructies in ander brandcompartiment woonfunctie gedurende 120 min. en ander gebruiksfuncties niet gedurende het vigerende niveau met een minimum van 60 min. (rechtens verkregen niveau). Een vloer, trap of helingbaan waarover of waaronder een vluchtroute voert bezwijkt niet binnen 30 min. bij brand in een (sub)brandcompartiment waarin de vluchtroute niet ligt. Bouwconstructies welke bij brand leidt tot bezwijken van de betreffende brandscheiding bezit dezelfde mate van brandwerendheid m.b.t. bezwijken als de betreffende scheiding.

Materialen toegepast in koker, schacht of kanaal voldoen aan brandklasse A2 overeenkomstig NEN-EN 13501-1. De bovenzijde van (nieuwe) daken wordt niet brandgevaarlijk uitgevoerd overeenkomstig NEN 6063. Voorzieningen voor afvoer van rook zijn overeenkomstig NEN 6062.

Een zijde van nieuwe constructie-onderdelen grenzend aan de binnenlucht voldoen tenminste aan brandklasse D, Dfl, voor beloopbaar vlak, Dl voor pijpisolatie en rookklasse S2, S1fl voor beloopbaar vlak, S2l voor pijpisolatie overeenkomstig NEN-EN 13501-1. Electrische leidingen voldoen tenminste aan brandklasse Dca en rookklasse S2ca overeenkomstig NEN-EN 13501-6. In afwijking hierop is deze van (extra) beschermde vluchtroutes en van binnenzijde liftschacht brandklasse B, Cfl voor beloopbaar vlak, Bl voor pijpisolatie, B2ca voor elektrische leidingen en rookklasse S2, S1fl voor beloopbaar vlak, S1l voor pijpisolatie en S1ca voor elektrische leidingen.

Een zijde van nieuwe constructie-onderdelen grenzend aan de buitenlucht voldoen tenminste aan brandklasse D, Dfl, voor beloopbaar vlak, Dl voor pijpisolatie overeenkomstig NEN-EN 13501-1. Elektrische leidingen voldoen tenminste aan brandklasse Dca, overeenkomstig NEN-EN 13501-6.

In afwijking hierop is deze voor (extra) beschermde vluchtroutes brandklasse C, Cfl voor beloopbaar vlak, Bl voor pijpisolatie, B2ca voor elektrische leidingen en B aangaande de gevels (uitgezonderd deur-,luik- en raamconstructies) van brandcompartimenten.

Van de eerder gestelde klassen hoeft van het totale oppervlakte van een ruimte ten hoogste 5 % behoeft niet te voldoen aan de gestelde brandklasse en voor een ruimte geen (extra) beschermde vluchtroute zijnde 10 % niet aan de gestelde rookklasse.

De weerstand tegen branddoorslag (WBD) van een brandscheiding dient te voldoen aan de criteria volgens de NEN 6069. Hierin zijn de volgende beoordelingscriteria opgenomen: bezwijken (R), vlamdichtheid (E), temperatuur (I) en warmtestraling (W). De weerstand tegen rookdoorgang (WRD) van een inwendige brandscheiding dient te voldoen aan R200 volgens de NEN 6075.

De noodverlichtingsinstallaties voldoet aan NEN1010 en heeft in de aangegeven ruimten heeft binnen 15 seconden gedurende tenminste 1 uur over de vereiste breedte een verlichtingssterkte van 1 lux op vloerniveau. De vluchtrouteaanduidingen worden uitgevoerd conform NEN3011 (NEN6088 bij bestaande aanduidingen) en zichtbaarheidseisen conform artikelen 5.2 t/m 5.6 van NEN-EN 1838 in ruimten met vereiste voor noodverlichting.

Brandcompartiment BC-02 wordt voorzien van een brandmeldinstallatie conform NEN 2535 met 'niet automatische bewaking' aangevuld met 'ruimtebewaking' in relatie tot ontvluchting' daar waar sprake van vluchtroute vanaf een verblijfsruimte in één richting conform artikel 6.20 lid 5 BB2012. Voorts wordt een ontruimingsalarminstallatie conform NEN2575 met luid alarm (type B) voorzien. Uitvoering overeenkomstig een programma's van eisen.

Rookmelders in appartementen volgens primaire inrichtingseisen volgens NEN 2555. Eventuele aanvullende gekoppelde rookmelders indien vereist geluidsniveau in verblijfsruimten binnen de woning niet wordt behaald.

Brandslanghaspels zijn aangesloten op de waterleiding en voldoen aan het gestelde in NEN-EN 671-1. De capaciteit bedraagt tenminste 1,3 m³/h met een minimale statische druk bij het mondstuk van 100 kPa bij gelijktijdig gebruik van twee slanghaspels.

deurkostijn vrije doorgang min 850x2300mm stofdorpel 20 mm + vloer
toegang gebouw
P 4590 peilmaat t.o.v. peil
buurpanden
bestaande, ongewijzigde situatie
beton
HSB
kalkzandsteen
isolatie
metalstud/binnenwand
mk meterkast
kt kooktoestel
30 min eenzijdige brandwerende deur of raam
30 min dubbelzijdige brandwerende deur of raam
30 min eenzijdige brandwerende, zelfsluitende deur of raam
30 min dubbelzijdige brandwerende, zelfsluitende deur of raam
zelfsluitende deur
WDBDO 30 min
WDBDO 60 min
weerstand tegen rookdoorgang Ra conform NEN6075
VI te openen in vluchtrichting zonder losse hulpmiddelen
vluchtrouteaanduiding
ruimte voorzien van noodverlichting
RM rookmelder
brandslanghaspel
draagbaar blustoestel
BC-01 brandcompartimentaanduiding
EBV extra beschermde vluchtroute

Plattegronden
4e verdieping

&&
&PRAST&HOOFT
www.prasthooft.nl
[redacted]
+31 6 [redacted]
[redacted]@prasthooft.nl
[redacted]
+31 6 [redacted]
[redacted]@prasthooft.nl

DRK 140
19275

adres
De Ruyterkade 140
Amsterdam

opdrachtgever
Oosteinde Monumenten B.V.

onderwerp
Plattegrond
4e verdieping

schaal
1:100

papierformaat
A3

fase
Vergunningsfase

datum
22/02/2022

tekeningnummer
VG.106

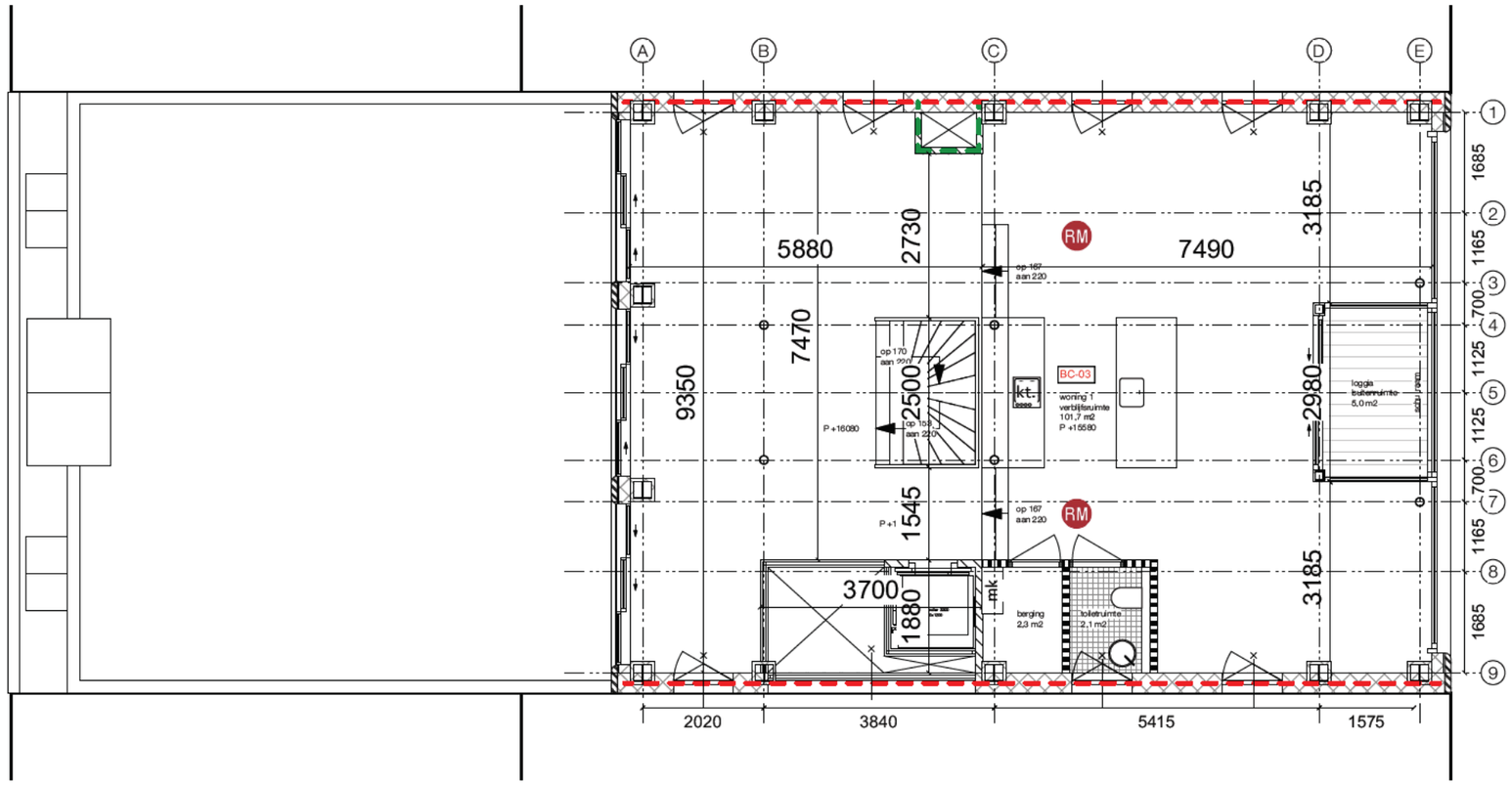

Renvooi

Inbraakwerendheid:
Deuren, ramen, kozijnen en daarmee gelijk te stellen constructieonderdelen in een scheidingsconstructie van niet-gemeenschappelijke ruimte die volgens NEN 5087 bereikbaar zijn voor inbraak, hebben een volgens NEN 5096 bepaalde inbraakwerendheid die voldoet aan de in die norm aangegeven weerstandsklasse 2.

Toegankelijkheidssector:
Vrije doorgang van deuren tbv ontsluiten woning / algemene ruimte vanaf maaiveld tot betreffende deuren breedt > 850mm en hoogte > 2300mm.

Geluidwerendheid:
Geluidwerendheid wanden en deuren conform NEN 5077.

Brandveiligheid:
Bij brand in een brandcompartiment bezwijken niet aangrenzende bouwconstructies in ander brandcompartiment woonfunctie gedurende 120 min. en ander gebruiksfuncties niet gedurende het vigerende niveau met een minimum van 60 min. (rechtens verkregen niveau). Een vloer, trap of helingbaan waarover of waaronder een vluchtroute voert bezwijkt niet binnen 30 min. bij brand in een (sub)brandcompartiment waarin de vluchtroute niet ligt. Bouwconstructies welke bij brand leidt tot bezwijken van de betreffende brandscheiding bezit dezelfde mate van brandwerendheid m.b.t. bezwijken als de betreffende scheiding.

Materialen toegepast in koker, schacht of kanaal voldoen aan brandklasse A2 overeenkomstig NEN-EN 13501-1. De bovenzijde van (nieuwe) daken wordt niet brandgevaarlijk uitgevoerd overeenkomstig NEN 6063. Voorzieningen voor afvoer van rook zijn overeenkomstig NEN 6062.

Een zijde van nieuwe constructie-onderdelen grenzend aan de binnenlucht voldoen tenminste aan brandklasse D, Dfl, voor beloopbaar vlak, Dl voor pijpisolatie en rookklasse S2, S1fl voor beloopbaar vlak, S2l voor pijpisolatie overeenkomstig NEN-EN 13501-1. Electrische leidingen voldoen tenminste aan brandklasse Dca en rookklasse S2ca overeenkomstig NEN-EN 13501-6. In afwijking hierop is deze van (extra) beschermde vluchtroutes en van binnenzijde liftschacht brandklasse B, Cfl voor beloopbaar vlak, Bl voor pijpisolatie, B2ca voor elektrische leidingen en rookklasse S2, S1fl voor beloopbaar vlak, S1l voor pijpisolatie en S1ca voor elektrische leidingen.

Een zijde van nieuwe constructie-onderdelen grenzend aan de buitenlucht voldoen tenminste aan brandklasse D, Dfl, voor beloopbaar vlak, Dl voor pijpisolatie overeenkomstig NEN-EN 13501-1. Elektrische leidingen voldoen tenminste aan brandklasse Dca, overeenkomstig NEN-EN 13501-6.

In afwijking hierop is deze voor (extra) beschermde vluchtroutes brandklasse C, Cfl voor beloopbaar vlak, Bl voor pijpisolatie, B2ca voor elektrische leidingen en B aangaande de gevels (uitgezonderd deur-,luik- en raamconstructies) van brandcompartimenten.

Van de eerder gestelde klassen hoeft van het totale oppervlakte van een ruimte ten hoogste 5 % behoeft niet te voldoen aan de gestelde brandklasse en voor een ruimte geen (extra) beschermde vluchtroute zijnde 10 % niet aan de gestelde rookklasse.

De weerstand tegen branddoorslag (WBD) van een brandscheiding dient te voldoen aan de criteria volgens de NEN 6069. Hierin zijn de volgende beoordelingscriteria opgenomen: bezwijken (R), vlamdichtheid (E), temperatuur (I) en warmtestraling (W). De weerstand tegen rookdoorgang (WRD) van een inwendige brandscheiding dient te voldoen aan R200 volgens de NEN 6075.

De noodverlichtingsinstallaties voldoet aan NEN1010 en heeft in de aangegeven ruimten heeft binnen 15 seconden gedurende tenminste 1 uur over de vereiste breedte een verlichtingssterkte van 1 lux op vloerniveau. De vluchtrouteaanduidingen worden uitgevoerd conform NEN3011 (NEN6088 bij bestaande aanduidingen) en zichtbaarheidseisen conform artikelen 5.2 t/m 5.6 van NEN-EN 1838 in ruimten met vereiste voor noodverlichting.

Brandcompartiment BC-02 wordt voorzien van een brandmeldinstallatie conform NEN 2535 met 'niet automatische bewaking' aangevuld met 'ruimtebewaking' in relatie tot ontvluchting' daar waar sprake van vluchtroute vanaf een verblijfsruimte in één richting conform artikel 6.20 lid 5 BB2012. Voorts wordt een ontruimingsalarminstallatie conform NEN2575 met luid alarm (type B) voorzien. Uitvoering overeenkomstig een programma's van eisen.

Rookmelders in appartementen volgens primaire inrichtingseisen volgens NEN 2555. Eventuele aanvullende gekoppelde rookmelders indien vereist geluidsniveau in verblijfsruimten binnen de woning niet wordt behaald.

Brandslanghaspels zijn aangesloten op de waterleiding en voldoen aan het gestelde in NEN-EN 671-1. De capaciteit bedraagt tenminste 1,3 m³/h met een minimale statische druk bij het mondstuk van 100 kPa bij gelijktijdig gebruik van twee slanghaspels.

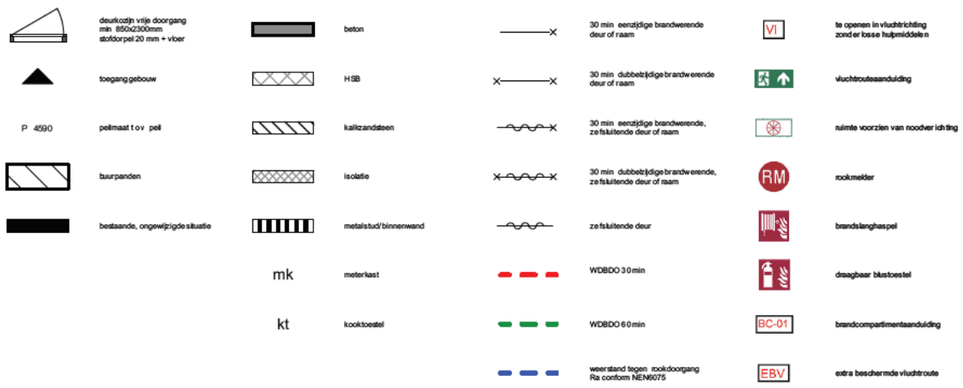

Plattegronden
5e verdieping

&&
&PRAST&HOOFT
www.prasthooft.nl
[redacted]
+31 6 [redacted]
[redacted]@prasthooft.nl
[redacted]
+31 6 [redacted]
[redacted]@prasthooft.nl

DRK 140
19275

adres
De Ruyterkade 140
Amsterdam

opdrachtgever
Oosteinde Monumenten B.V.

onderwerp
Plattegrond
5e verdieping

schaal
1:100

papierformaat
A3

fase
Vergunningsfase

datum
22/02/2022

tekeningnummer
VG.107

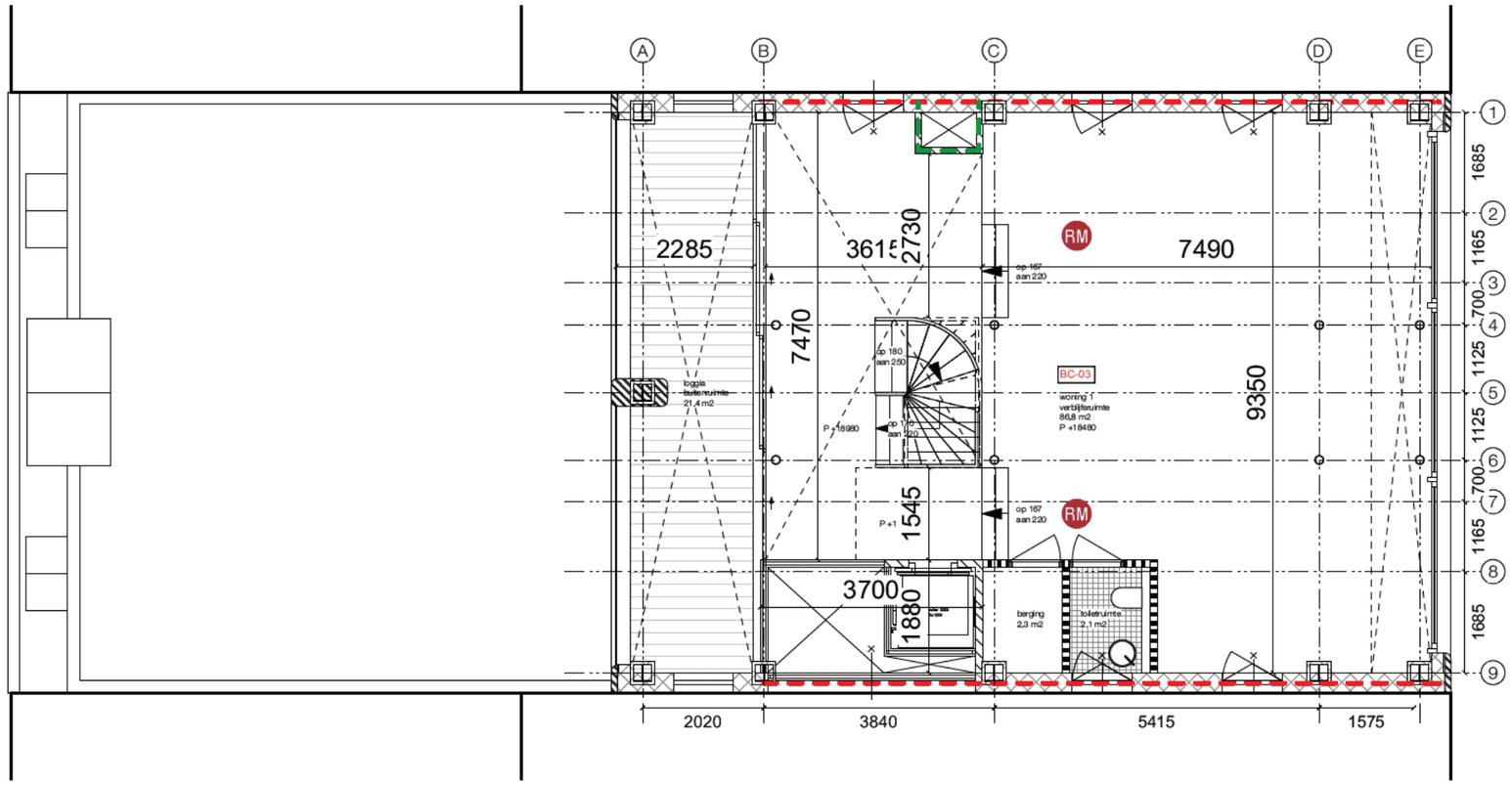

Renvooi

Inbraakwerendheid:
Deuren, ramen, kozijnen en daarmee gelijk te stellen constructieonderdelen in een scheidingsconstructie van niet-gemeenschappelijke ruimte die volgens NEN 5087 bereikbaar zijn voor inbraak, hebben een volgens NEN 5096 bepaalde inbraakwerendheid die voldoet aan de in die norm aangegeven weerstandsklasse 2.

Toegankelijkheidssector:
Vrije doorgang van deuren tbv ontsluiten woning / algemene ruimte vanaf maaiveld tot betreffende deuren breedt > 850mm en hoogte > 2300mm.

Geluidwerendheid:
Geluidwerendheid wanden en deuren conform NEN 5077.

Brandveiligheid:
Bij brand in een brandcompartiment bezwijken niet aangrenzende bouwconstructies in ander brandcompartiment woonfunctie gedurende 120 min. en ander gebruiksfuncties niet gedurende het vigerende niveau met een minimum van 60 min. (rechtens verkregen niveau). Een vloer, trap of helingbaan waarover of waaronder een vluchtroute voert bezwijkt niet binnen 30 min. bij brand in een (sub)brandcompartiment waarin de vluchtroute niet ligt. Bouwconstructies welke bij brand leidt tot bezwijken van de betreffende brandscheiding bezit dezelfde mate van brandwerendheid m.b.t. bezwijken als de betreffende scheiding.

Materialen toegepast in koker, schacht of kanaal voldoen aan brandklasse A2 overeenkomstig NEN-EN 13501-1. De bovenzijde van (nieuwe) daken wordt niet brandgevaarlijk uitgevoerd overeenkomstig NEN 6063. Voorzieningen voor afvoer van rook zijn overeenkomstig NEN 6062.

Een zijde van nieuwe constructie-onderdelen grenzend aan de binnenlucht voldoen tenminste aan brandklasse D, Dfl, voor beloopbaar vlak, Dl voor pijpisolatie en rookklasse S2, S1fl voor beloopbaar vlak, S2l voor pijpisolatie overeenkomstig NEN-EN 13501-1. Electrische leidingen voldoen tenminste aan brandklasse Dca en rookklasse S2ca overeenkomstig NEN-EN 13501-6. In afwijking hierop is deze van (extra) beschermde vluchtroutes en van binnenzijde liftschacht brandklasse B, Cfl voor beloopbaar vlak, Bl voor pijpisolatie, B2ca voor elektrische leidingen en rookklasse S2, S1fl voor beloopbaar vlak, S1l voor pijpisolatie en S1ca voor elektrische leidingen.

Een zijde van nieuwe constructie-onderdelen grenzend aan de buitenlucht voldoen tenminste aan brandklasse D, Dfl, voor beloopbaar vlak, Dl voor pijpisolatie overeenkomstig NEN-EN 13501-1. Elektrische leidingen voldoen tenminste aan brandklasse Dca, overeenkomstig NEN-EN 13501-6.

In afwijking hierop is deze voor (extra) beschermde vluchtroutes brandklasse C, Cfl voor beloopbaar vlak, Bl voor pijpisolatie, B2ca voor elektrische leidingen en B aangaande de gevels (uitgezonderd deur-,luik- en raamconstructies) van brandcompartimenten.

Van de eerder gestelde klassen hoeft van het totale oppervlakte van een ruimte ten hoogste 5 % behoeft niet te voldoen aan de gestelde brandklasse en voor een ruimte geen (extra) beschermde vluchtroute zijnde 10 % niet aan de gestelde rookklasse.

De weerstand tegen branddoorslag (WBD) van een brandscheiding dient te voldoen aan de criteria volgens de NEN 6069. Hierin zijn de volgende beoordelingscriteria opgenomen: bezwijken (R), vlamdichtheid (E), temperatuur (I) en warmtestraling (W). De weerstand tegen rookdoorgang (WRD) van een inwendige brandscheiding dient te voldoen aan R200 volgens de NEN 6075.

De noodverlichtingsinstallaties voldoet aan NEN1010 en heeft in de aangegeven ruimten heeft binnen 15 seconden gedurende tenminste 1 uur over de vereiste breedte een verlichtingssterkte van 1 lux op vloerniveau. De vluchtrouteaanduidingen worden uitgevoerd conform NEN3011 (NEN6088 bij bestaande aanduidingen) en zichtbaarheidseisen conform artikelen 5.2 t/m 5.6 van NEN-EN 1838 in ruimten met vereiste voor noodverlichting.

Brandcompartiment BC-02 wordt voorzien van een brandmeldinstallatie conform NEN 2535 met 'niet automatische bewaking' aangevuld met 'ruimtebewaking' in relatie tot ontvluchting' daar waar sprake van vluchtroute vanaf een verblijfsruimte in één richting conform artikel 6.20 lid 5 BB2012. Voorts wordt een ontruimingsalarminstallatie conform NEN2575 met luid alarm (type B) voorzien. Uitvoering overeenkomstig een programma's van eisen.

Rookmelders in appartementen volgens primaire inrichtingseisen volgens NEN 2555. Eventuele aanvullende gekoppelde rookmelders indien vereist geluidsniveau in verblijfsruimten binnen de woning niet wordt behaald.

Brandslanghaspels zijn aangesloten op de waterleiding en voldoen aan het gestelde in NEN-EN 671-1. De capaciteit bedraagt tenminste 1,3 m³/h met een minimale statische druk bij het mondstuk van 100 kPa bij gelijktijdig gebruik van twee slanghaspels.

deurkozijn vrije doorgang min 850x2300mm stofdorpel 20 mm + vloer
toegang gebouw
P 4590 peilmaat t.o.v. peil
buurpanden
bestaande, ongewijzigde situatie
beton
HSB
kalkzandsteen
isolatie
metalstud/binnenwand
mk meterkast
kt kooktoestel
30 min eenzijdige brandwerende deur of raam
30 min dubbelzijdige brandwerende deur of raam
30 min dubbelzijdige brandwerende, zelfsluitende deur of raam
zelfsluitende deur
WDBDO 30 min
WDBDO 60 min
weerstand tegen rookdoorgang Ra conform NEN6075
VI te openen in vluchtrichting zonder losse hulpmiddelen
vluchtrouteaanduiding
ruimte voorzien van noodverlichting
RM rookmelder
brandslanghaspel
draagbaar blustoestel
BC-01 brandcompartimentaanduiding
EBV extra beschermde vluchtroute

Plattegronden
6e verdieping

&&
&PRAST&HOOFT
www.prasthooft.nl
[redacted]
+31 6 [redacted]
[redacted]@prasthooft.nl
[redacted]
+31 6 [redacted]
[redacted]@prasthooft.nl

DRK 140
19275

adres
De Ruyterkade 140
Amsterdam

opdrachtgever
Oosteinde Monumenten B.V.

onderwerp
Plattegrond
6e verdieping

schaal
1:100

papierformaat
A3

fase
Vergunningsfase

datum
22/02/2022

tekeningnummer
VG.108

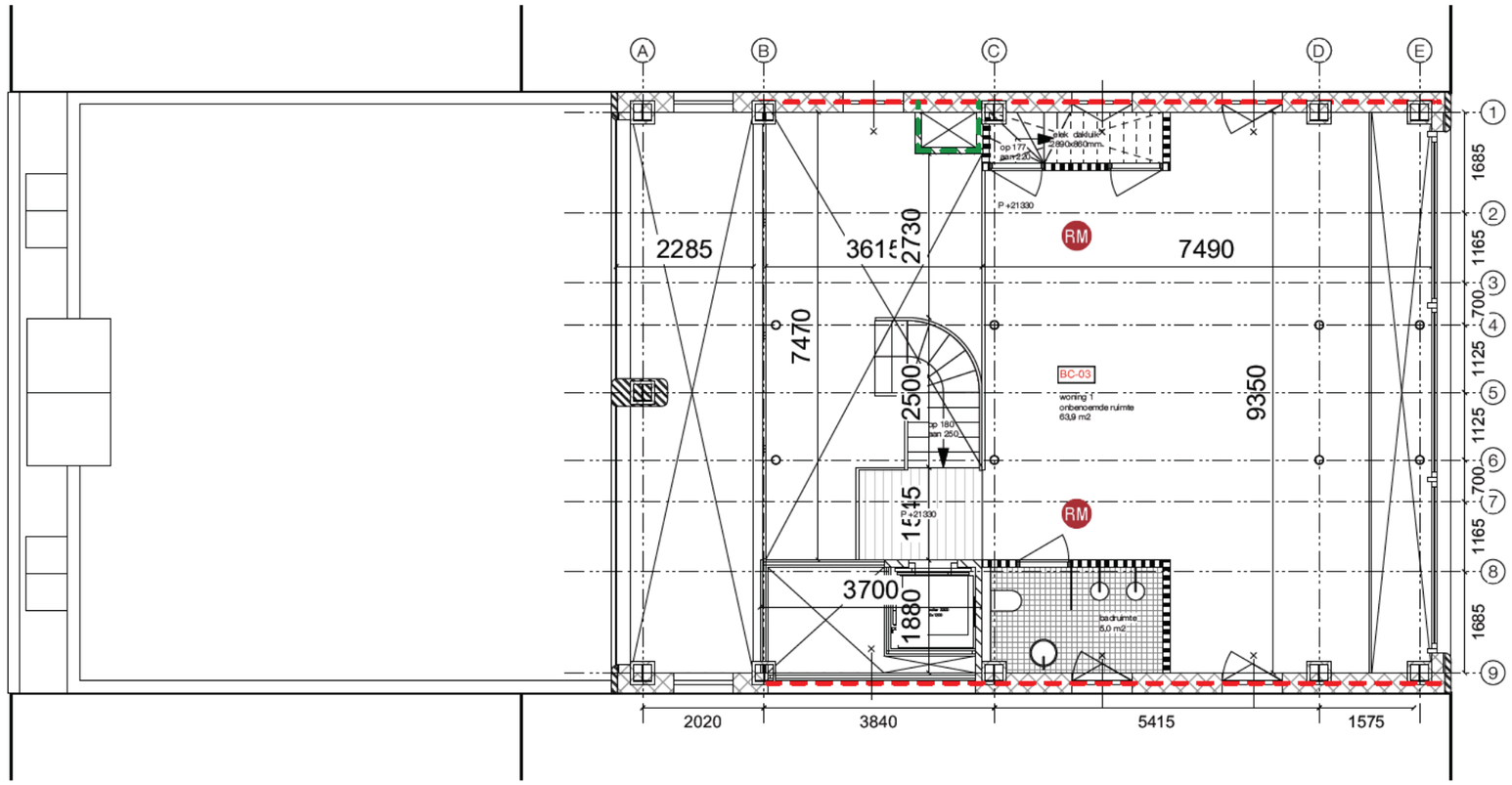

Renvooi

Inbraakwerendheid:
Deuren, ramen, kozijnen en daarmee gelijk te stellen constructieonderdelen in een scheidingsconstructie van niet-gemeenschappelijke ruimte die volgens NEN 5087 bereikbaar zijn voor inbraak, hebben een volgens NEN 5096 bepaalde inbraakwerendheid die voldoet aan de in die norm aangegeven weerstandsklasse 2.

Toegankelijkheidssector:
Vrije doorgang van deuren tbv ontsluiten woning / algemene ruimte vanaf maaiveld tot betreffende deuren breedt > 850mm en hoogte > 2300mm.

Geluidwerendheid:
Geluidwerendheid wanden en deuren conform NEN 5077.

Brandveiligheid:
Bij brand in een brandcompartiment bezwijken niet aangrenzende bouwconstructies in ander brandcompartiment woonfunctie gedurende 120 min. en ander gebruiksfuncties niet gedurende het vigerende niveau met een minimum van 60 min. (rechtens verkregen niveau). Een vloer, trap of helingbaan waarover of waaronder een vluchtroute voert bezwijkt niet binnen 30 min. bij brand in een (sub)brandcompartiment waarin de vluchtroute niet ligt. Bouwconstructies welke bij brand leidt tot bezwijken van de betreffende brandscheiding bezit dezelfde mate van brandwerendheid m.b.t. bezwijken als de betreffende scheiding.

Materialen toegepast in koker, schacht of kanaal voldoen aan brandklasse A2 overeenkomstig NEN-EN 13501-1. De bovenzijde van (nieuwe) daken wordt niet brandgevaarlijk uitgevoerd overeenkomstig NEN 6063. Voorzieningen voor afvoer van rook zijn overeenkomstig NEN 6062.

Een zijde van nieuwe constructie-onderdelen grenzend aan de binnenlucht voldoen tenminste aan brandklasse D, Dfl, voor beloopbaar vlak, Dl voor pijpisolatie en rookklasse S2, S1fl voor beloopbaar vlak, S2l voor pijpisolatie overeenkomstig NEN-EN 13501-1. Electrische leidingen voldoen tenminste aan brandklasse Dca en rookklasse S2ca overeenkomstig NEN-EN 13501-6. In afwijking hierop is deze van (extra) beschermde vluchtroutes en van binnenzijde liftschacht brandklasse B, Cfl voor beloopbaar vlak, Bl voor pijpisolatie, B2ca voor elektrische leidingen en rookklasse S2, S1fl voor beloopbaar vlak, S1l voor pijpisolatie en S1ca voor elektrische leidingen.

Een zijde van nieuwe constructie-onderdelen grenzend aan de buitenlucht voldoen tenminste aan brandklasse D, Dfl, voor beloopbaar vlak, Dl voor pijpisolatie overeenkomstig NEN-EN 13501-1. Elektrische leidingen voldoen tenminste aan brandklasse Dca, overeenkomstig NEN-EN 13501-6.

In afwijking hierop is deze voor (extra) beschermde vluchtroutes brandklasse C, Cfl voor beloopbaar vlak, Bl voor pijpisolatie, B2ca voor elektrische leidingen en B aangaande de gevels (uitgezonderd deur-,luik- en raamconstructies) van brandcompartimenten.

Van de eerder gestelde klassen hoeft van het totale oppervlakte van een ruimte ten hoogste 5 % behoeft niet te voldoen aan de gestelde brandklasse en voor een ruimte geen (extra) beschermde vluchtroute zijnde 10 % niet aan de gestelde rookklasse.

De weerstand tegen branddoorslag (WBD) van een brandscheiding dient te voldoen aan de criteria volgens de NEN 6069. Hierin zijn de volgende beoordelingscriteria opgenomen: bezwijken (R), vlamdichtheid (E), temperatuur (I) en warmtestraling (W). De weerstand tegen rookdoorgang (WRD) van een inwendige brandscheiding dient te voldoen aan R200 volgens de NEN 6075.

De noodverlichtingsinstallaties voldoet aan NEN1010 en heeft in de aangegeven ruimten heeft binnen 15 seconden gedurende tenminste 1 uur over de vereiste breedte een verlichtingssterkte van 1 lux op vloerniveau. De vluchtrouteaanduidingen worden uitgevoerd conform NEN3011 (NEN6088 bij bestaande aanduidingen) en zichtbaarheidseisen conform artikelen 5.2 t/m 5.6 van NEN-EN 1838 in ruimten met vereiste voor noodverlichting.

Brandcompartiment BC-02 wordt voorzien van een brandmeldinstallatie conform NEN 2535 met 'niet automatische bewaking' aangevuld met 'ruimtebewaking' in relatie tot ontvluchting' daar waar sprake van vluchtroute vanaf een verblijfsruimte in één richting conform artikel 6.20 lid 5 BB2012. Voorts wordt een ontruimingsalarminstallatie conform NEN2575 met luid alarm (type B) voorzien. Uitvoering overeenkomstig een programma's van eisen.

Rookmelders in appartementen volgens primaire inrichtingseisen volgens NEN 2555. Eventuele aanvullende gekoppelde rookmelders indien vereist geluidsniveau in verblijfsruimten binnen de woning niet wordt behaald.

Brandslanghaspels zijn aangesloten op de waterleiding en voldoen aan het gestelde in NEN-EN 671-1. De capaciteit bedraagt tenminste 1,3 m³/h met een minimale statische druk bij het mondstuk van 100 kPa bij gelijktijdig gebruik van twee slanghaspels.

deurkozijn vrije doorgang min 850x2300mm stofdorpel 20 mm + vloer
toegang gebouw
P 4590 peilmaat t.o.v. peil
buurpanden
bestaande, ongewijzigde situatie
beton
HSB
kalkzandsteen
isolatie
metalstud/binnenwand
mk meterkast
kt kooktoestel
30 min eenzijdige brandwerende deur of raam
30 min dubbelzijdige brandwerende deur of raam
30 min eenzijdige brandwerende, zelfsluitende deur of raam
30 min dubbelzijdige brandwerende, zelfsluitende deur of raam
zelfsluitende deur
WDBDO 30 min
WDBDO 60 min
weerstand tegen rookdoorgang Ra conform NEN6075
VI te openen in vluchtrichting zonder losse hulpmiddelen
vluchtrouteaanduiding
ruimte voorzien van noodverlichting
RM rookmelder
brandslanghaspel
draagbaar blustoestel
BC-01 brandcompartimentaanduiding
EBV extra beschermde vluchtroute

Plattegronden
6e verdieping - entresol

&&
&PRAST&HOOFT
www.prasthooft.nl
[redacted]
+31 6 [redacted]
[redacted]@prasthooft.nl
[redacted]
+31 6 [redacted]
[redacted]@prasthooft.nl

DRK 140
19275

adres
De Ruyterkade 140
Amsterdam

opdrachtgever
Oosteinde Monumenten B.V.

onderwerp
Plattegrond
6e verdieping entresol

schaal
1:100

papierformaat
A3

fase
Vergunningsfase

datum
22/02/2022

tekeningnummer
VG.109

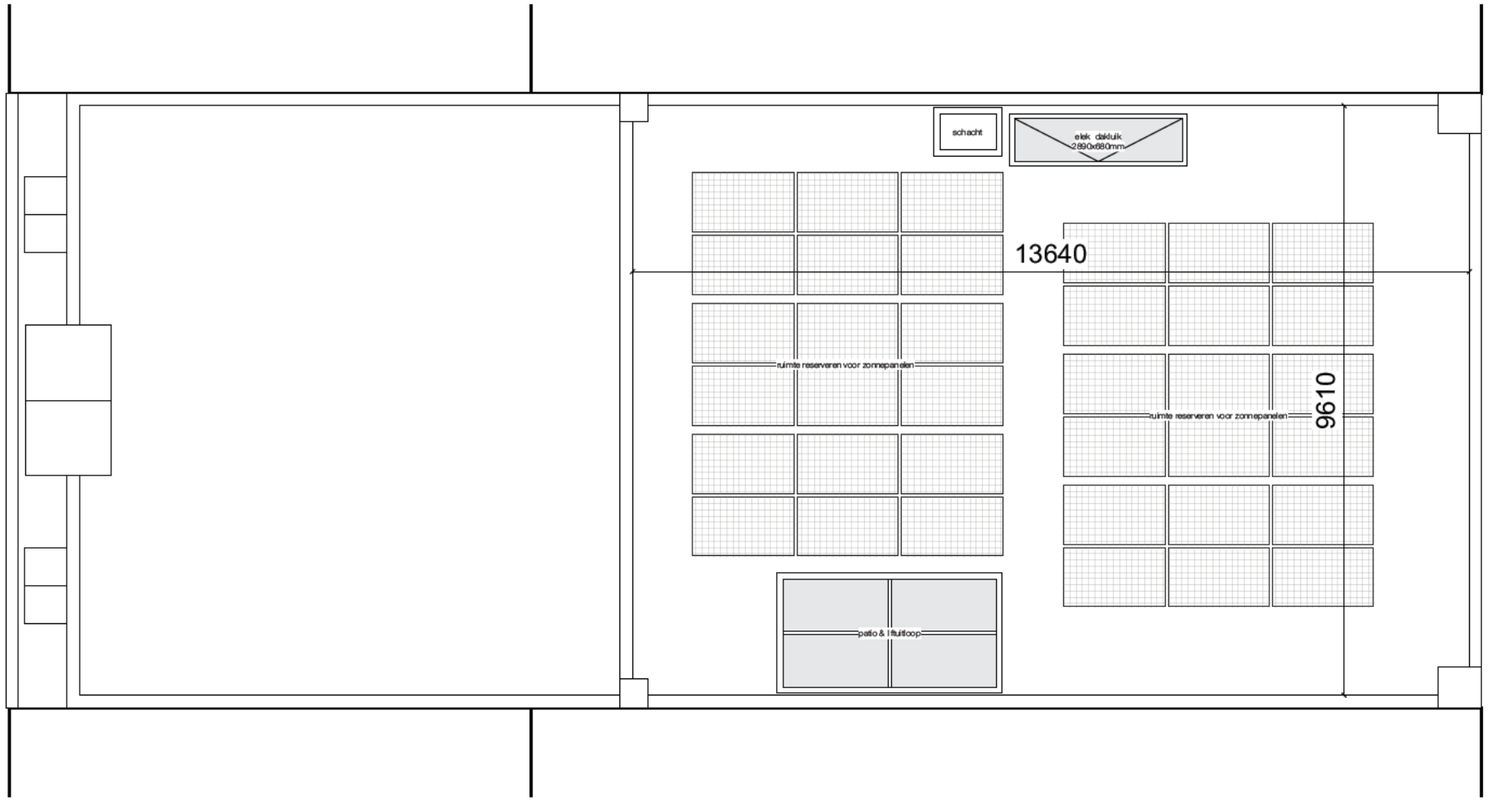

Renvooi

Inbraakwerendheid:
Deuren, ramen, kozijnen en daarmee gelijk te stellen constructieonderdelen in een scheidingsconstructie van niet-gemeenschappelijke ruimte die volgens NEN 5087 bereikbaar zijn voor inbraak, hebben een volgens NEN 5096 bepaalde inbraakwerendheid die voldoet aan de in die norm aangegeven weerstandsklasse 2.

Toegankelijkheidssector:
Vrije doorgang van deuren tbv ontsluiten woning / algemene ruimte vanaf maaiveld tot betreffende deuren breedt > 850mm en hoogte > 2300mm.

Geluidwerendheid:
Geluidwerendheid wanden en deuren conform NEN 5077.

Brandveiligheid:
Bij brand in een brandcompartiment bezwijken niet aangrenzende bouwconstructies in ander brandcompartiment woonfunctie gedurende 120 min. en ander gebruiksfuncties niet gedurende het vlgerende niveau met een minimum van 60 min. (rechtens verkregen niveau). Een vloer, trap of hellingbaan waarover of waaronder een vluchtroute voert bezwijkt niet binnen 30 min. bij brand in een (sub)brandcompartiment waarin de vluchtroute niet ligt. Bouwconstructies welke bij brand leidt tot bezwijken van de betreffende brandscheiding bezit dezelfde mate van brandwerendheid m.b.t. bezwijken als de betreffende scheiding.

Materialen toegepast in koker, schacht of kanaal voldoen aan brandklasse A2 overeenkomstig NEN-EN 13501-1. De bovenzijde van (nieuwe) daken wordt niet brandgevaarlijk uitgevoerd overeenkomstig NEN 6063. Voorzieningen voor afvoer van rook zijn overeenkomstig NEN 6062.

Een zijde van nieuwe constructie-onderdelen grenzend aan de binnenlucht voldoen tenminste aan brandklasse D, Dfl, voor beloopbaar vlak, Dl voor pijpisolatie en rookklasse S2, S1fl voor beloopbaar vlak, S2 voor pijpisolatie overeenkomstig NEN-EN 13501-1. Elektrische leidingen voldoen tenminste aan brandklasse Dca en rookklasse S2ca overeenkomstig NEN-EN 13501-6. In afwijking hierop is deze van (extra) beschermde vluchtroutes en van binnenzijde liftschacht brandklasse B, Cfl voor beloopbaar vlak, Bl voor pijpisolatie, B2ca voor elektrische leidingen en rookklasse S2, S1fl voor beloopbaar vlak, S1l voor pijpisolatie en S1ca voor elektrische leidingen.

Een zijde van nieuwe constructie-onderdelen grenzend aan de buitenlucht voldoen tenminste aan brandklasse D, Dfl, voor beloopbaar vlak, Dl voor pijpisolatie overeenkomstig NEN-EN 13501-1. Elektrische leidingen voldoen tenminste aan brandklasse Dca, overeenkomstig NEN-EN 13501-6.

In afwijking hierop is deze voor (extra) beschermde vluchtroutes brandklasse C, Cfl voor beloopbaar vlak, Bl voor pijpisolatie, B2ca voor elektrische leidingen en B aangaande de gevels (uitgezonderd deur-,luik- en raamconstructies) van brandcompartimenten.

Van de eerder gestelde klassen hoeft van het totale oppervlakte van een ruimte ten hoogste 5 % behoeft niet te voldoen aan de gestelde brandklasse en voor een ruimte geen (extra) beschermde vluchtroute zijnde 10 % niet aan de gestelde rookklasse.

De weerstand tegen branddoorslag (WBD) van een brandscheiding dient te voldoen aan de criteria volgens de NEN 6069. Hierin zijn de volgende beoordelingscriteria opgenomen: bezwijken (R), vlamdichtheid (E), temperatuur (I) en warmtestraling (W). De weerstand tegen rookdoorgang (WRD) van een inwendige brandscheiding dient te voldoen aan R200 volgens de NEN 6075.

De noodverlichtingsinstallaties voldoet aan NEN1010 en heeft in de aangegeven ruimten heeft binnen 15 seconden gedurende tenminste 1 uur over de vereiste breedte een verlichtingssterkte van 1 lux op vloerniveau. De vluchtrouteaanduidingen worden uitgevoerd conform NEN3011 (NEN6088 bij bestaande aanduidingen) en zichtbaarheidseisen conform artikelen 5.2 t/m 5.6 van NEN-EN 1838 in ruimten met vereiste voor noodverlichting.

Brandcompartiment BC-02 wordt voorzien van een brandmeldinstallatie conform NEN 2535 met 'niet automatische bewaking' aangevuld met 'ruimtebewaking' in relatie tot ontvluchting' daar waar sprake van vluchtroute vanaf een verblijfsruimte in één richting conform artikel 6.20 lid 5 BB2012. Voorts wordt een ontruimingsalarminstallatie conform NEN2575 met luid alarm (type B) voorzien. Uitvoering overeenkomstig een programma's van eisen.

Rookmelders in appartementen volgens primaire inrichtingseisen volgens NEN 2555. Eventuele aanvullende gekoppelde rookmelders indien vereist geluidsniveau in verblijfsruimten binnen de woning niet wordt behaald.

Brandslanghaspels zijn aangesloten op de waterleiding en voldoen aan het gestelde in NEN-EN 671-1. De capaciteit bedraagt tenminste 1,3 m³/h met een minimale statische druk bij het mondstuk van 100 kPa bij gelijktijdig gebruik van twee slanghaspels.

deurkozijn vrije doorgang min 850x2300mm stofdorpel 20 mm + vloer
toegang gebouw
P 4590 peilmaat t.o.v. peil
buurpanden
bestaande, ongewijzigde situatie
beton
HSB
kalkzandsteen
isolatie
metalstud/binnenwand
mk meterkast
kt kooktoestel
30 min eenzijdige brandwerende deur of raam
30 min dubbelzijdige brandwerende deur of raam
30 min eenzijdige brandwerende, zelfsluitende deur of raam
30 min dubbelzijdige brandwerende, zelfsluitende deur of raam
zelfsluitende deur
WDBDO 30 min
WDBDO 60 min
weerstand tegen rookdoorgang Ra conform NEN6075
VI te openen in vluchtrichting zonder losse hulpmiddelen
vluchtrouteaanduiding
ruimte voorzien van noodverlichting
RM rookmelder
brandslanghaspel
draagbaar blustoestel
BC-01 brandcompartimentaanduiding
EBV extra beschermde vluchtroute

Plattegronden
Dakaanzicht

&&
&PRAST&HOOFT
www.prasthooft.nl
[redacted]
+31 6 [redacted]
[redacted]@prasthooft.nl
[redacted]
+31 6 [redacted]
[redacted]@prasthooft.nl

DRK 140
19275

adres
De Ruyterkade 140
Amsterdam

opdrachtgever
Oosteinde Monumenten B.V.

onderwerp
Plattegrond
Dakaanzicht

schaal
1:100

papierformaat
A3

fase
Vergunningsfase

datum
22/02/2022

tekeningnummer
VG.110



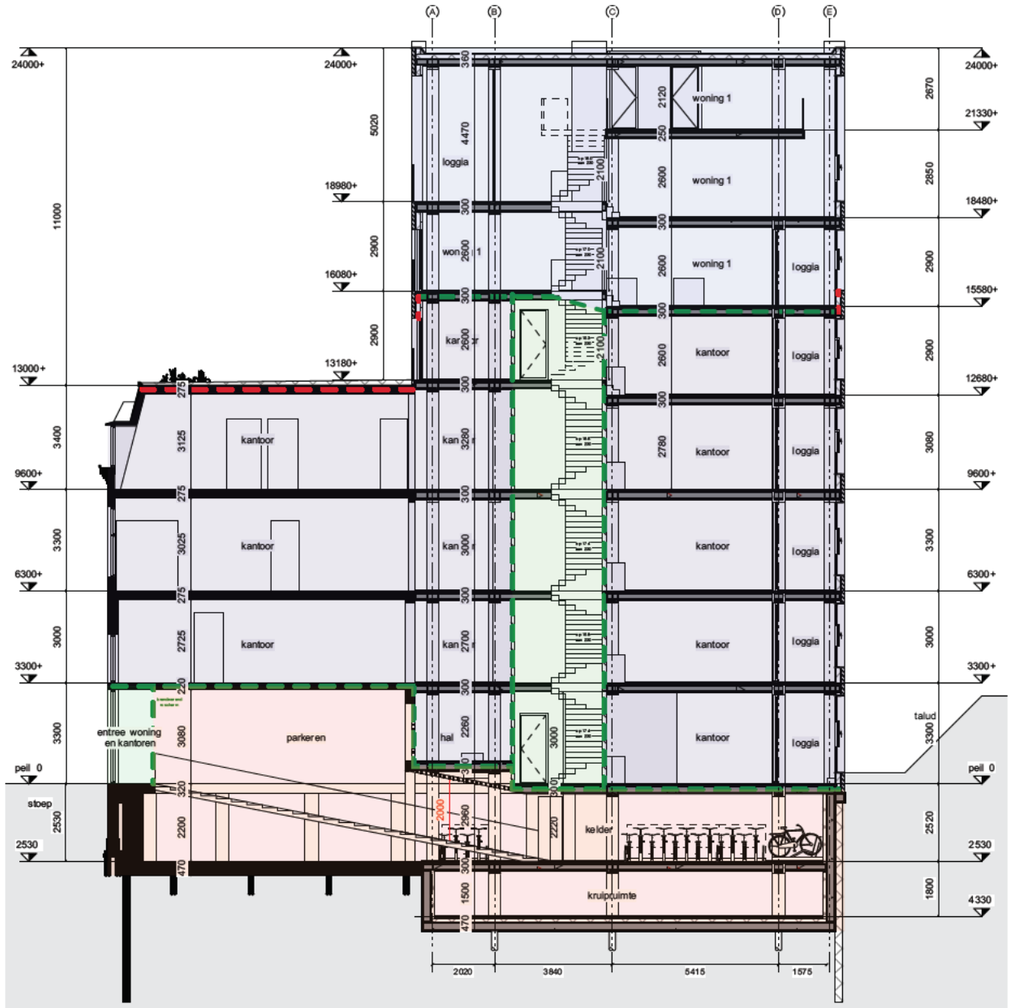

brandcompartiment 1
brandcompartiment 2
brandcompartiment 3
extra beschermde vluchtroute

Renvooi

Inbraakwerendheid:
Deuren, ramen, kozijnen en daarmee gelijk te stellen constructieonderdelen in een scheidingsconstructie van niet-gemeenschappelijke ruimte die volgens NEN 5087 bereikbaar zijn voor inbraak, hebben een volgens NEN 5096 bepaalde inbraakwerendheid die voldoet aan de in die norm aangegeven weerstandsklasse 2.

Toegankelijkheidssector:
Vrije doorgang van deuren tbv ontsluiten woning / algemene ruimte vanaf maaiveld tot betreffende deuren breedt > 850mm en hoogte > 2300mm.

Geluidwerendheid:
Geluidwerendheid wanden en deuren conform NEN 5077.

Brandveiligheid:
Bij brand in een brandcompartiment bezwijken niet aangrenzende bouwconstructies in ander brandcompartiment woonfunctie gedurende 120 min. en ander gebruiksfuncties niet gedurende het tegerende niveau met een minimum van 60 min. (rechtsins verkregen niveau). Een vloer, trap of helingbaan waarover of waaronder een vluchtroute voert bezwijkt niet binnen 30 min. bij brand in een (sub)brandcompartiment waarin de vluchtroute niet ligt. Bouwconstructies welke bij brand leidt tot bezwijken van de betreffende brandscheiding bezit dezelfde mate van brandwerendheid m.b.t. bezwijken als de betreffende scheiding.

Materialen toegepast in koker, schacht of kanaal voldoen aan brandklasse A2 overeenkomstig NEN-EN 13501-1. De bovenzijde van (nieuwe) daken wordt niet brandgevaarlijk uitgevoerd overeenkomstig NEN 6063. Voorzieningen voor afvoer van rook zijn overeenkomstig NEN 6062.

Een zijde van nieuwe constructie-onderdelen grenzend aan de binnenlucht voldoen tenminste aan brandklasse D, Dfl, voor beloopbaar vlak, Dl voor pijpisolatie en rookklasse S2, S1fl voor beloopbaar vlak, S2 voor pijpisolatie overeenkomstig NEN-EN 13501-1. Electrische leidingen voldoen tenminste aan brandklasse Dca en rookklasse S2ca overeenkomstig NEN-EN 13501-6. In afwijking hierop is deze van (extra) beschermde vluchtroutes en van binnenzijde liftschacht brandklasse B, Cfl voor beloopbaar vlak, Bl voor pijpisolatie, B2ca voor elektrische leidingen en rookklasse S2, S1fl voor beloopbaar vlak, S1l voor pijpisolatie en S1ca voor elektrische leidingen.

Een zijde van nieuwe constructie-onderdelen grenzend aan de buitenlucht voldoen tenminste aan brandklasse D, Dfl, voor beloopbaar vlak, Dl voor pijpisolatie overeenkomstig NEN-EN 13501-1. Elektrische leidingen voldoen tenminste aan brandklasse Dca, overeenkomstig NEN-EN 13501-6.

In afwijking hierop is deze voor (extra) beschermde vluchtroutes brandklasse C, Cfl voor beloopbaar vlak, Bl voor pijpisolatie, B2ca voor elektrische leidingen en B aangaande de gevels (uitgezonderd deur-,luik- en raamconstructies) van brandcompartimenten.

Van de eerder gestelde klassen hoeft van het totale oppervlakte van een ruimte ten hoogste 5 % behoeft niet te voldoen aan de gestelde brandklasse en voor een ruimte geen (extra) beschermde vluchtroute zijnde 10 % niet aan de gestelde rookklasse.

De weerstand tegen branddoorslag (WBD) van een brandscheiding dient te voldoen aan de criteria volgens de NEN 6069. Hierin zijn de volgende beoordelingscriteria opgenomen: bezwijken (R), vlamdichtheid (E), temperatuur (I) en warmtestraling (W). De weerstand tegen rookdoorgang (WRD) van een inwendige brandscheiding dient te voldoen aan R200 volgens de NEN 6075.

De noodverlichtingsinstallaties voldoet aan NEN1010 en heeft in de aangegeven ruimten heeft binnen 15 seconden gedurende tenminste 1 uur over de vereiste breedte een verlichtingssterkte van 1 lux op vloerniveau. De vluchtrouteaanduidingen worden uitgevoerd conform NEN3011 (NEN6088 bij bestaande aanduidingen) en zichtbaarheidseisen conform artikelen 5.2 t/m 5.6 van NEN-EN 1838 in ruimten met vereiste voor noodverlichting.

Brandcompartiment BC-02 wordt voorzien van een brandmeldinstallatie conform NEN 2535 met 'niet automatische bewaking' aangevuld met 'ruimtebewaking' in relatie tot ontvluchting' daar waar sprake van vluchtroute vanaf een verblijfsruimte in één richting conform artikel 6.20 lid 5 BB2012. Voorts wordt een ontruimingsalarminstallatie conform NEN2575 met luid alarm (type B) voorzien. Uitvoering overeenkomstig een programma's van eisen.

Rookmelders in appartementen volgens primaire inrichtingseisen volgens NEN 2555. Eventuele aanvullende gekoppelde rookmelders indien vereist geluidsniveau in verblijfsruimten binnen de woning niet wordt behaald.

Brandslanghaspels zijn aangesloten op de waterleiding en voldoen aan het gestelde in NEN-EN 671-1. De capaciteit bedraagt tenminste 1,3 m³/h met een minimale statische druk bij het mondstuk van 100 kPa bij gelijktijdig gebruik van twee slanghaspels.

deurkozijn vrije doorgang min 850x2300mm stofdorpel 20 mm + vloer
toegang gebouw
P 4590 peilmaat t.o.v. peil
buurpanden
bestaande, ongewijzigde situatie
beton
HSB
kalkzandsteen
isolatie
metalstud/binnenwand
mk meterkast
kt kooktoestel
30 min eenzijdige brandwerende deur of raam
30 min dubbelzijdige brandwerende deur of raam
30 min eenzijdige brandwerende, zelfsluitende deur of raam
30 min dubbelzijdige brandwerende, zelfsluitende deur of raam
zelfsluitende deur
WDBDO 30 min
WDBDO 60 min
weerstand tegen rookdoorgang Ra conform NEN6075
VI te openen in vluchtrichting zonder losse hulpmiddelen
vluchtrouteaanduiding
ruimte voorzien van noodverlichting
RM rookmelder
brandslanghaspel
draagbaar blustoestel
BC-01 brandcompartimentaanduiding
EBV extra beschermde vluchtroute

Doorsnede

&&
&PRAST&HOOFT
www.prasthooft.nl
[redacted]
+31 6 [redacted]
[redacted]@prasthooft.nl
[redacted]
+31 6 [redacted]
[redacted]@prasthooft.nl

DRK 140
19275

adres
De Ruyterkade 140
Amsterdam

opdrachtgever
Oosteinde Monumenten B.V.

onderwerp
Doorsneden
Langsdoorsnede

schaal
1:200

papierformaat
A3

fase
Vergunningsfase

datum
22/02/2022

tekeningnummer
VG.200



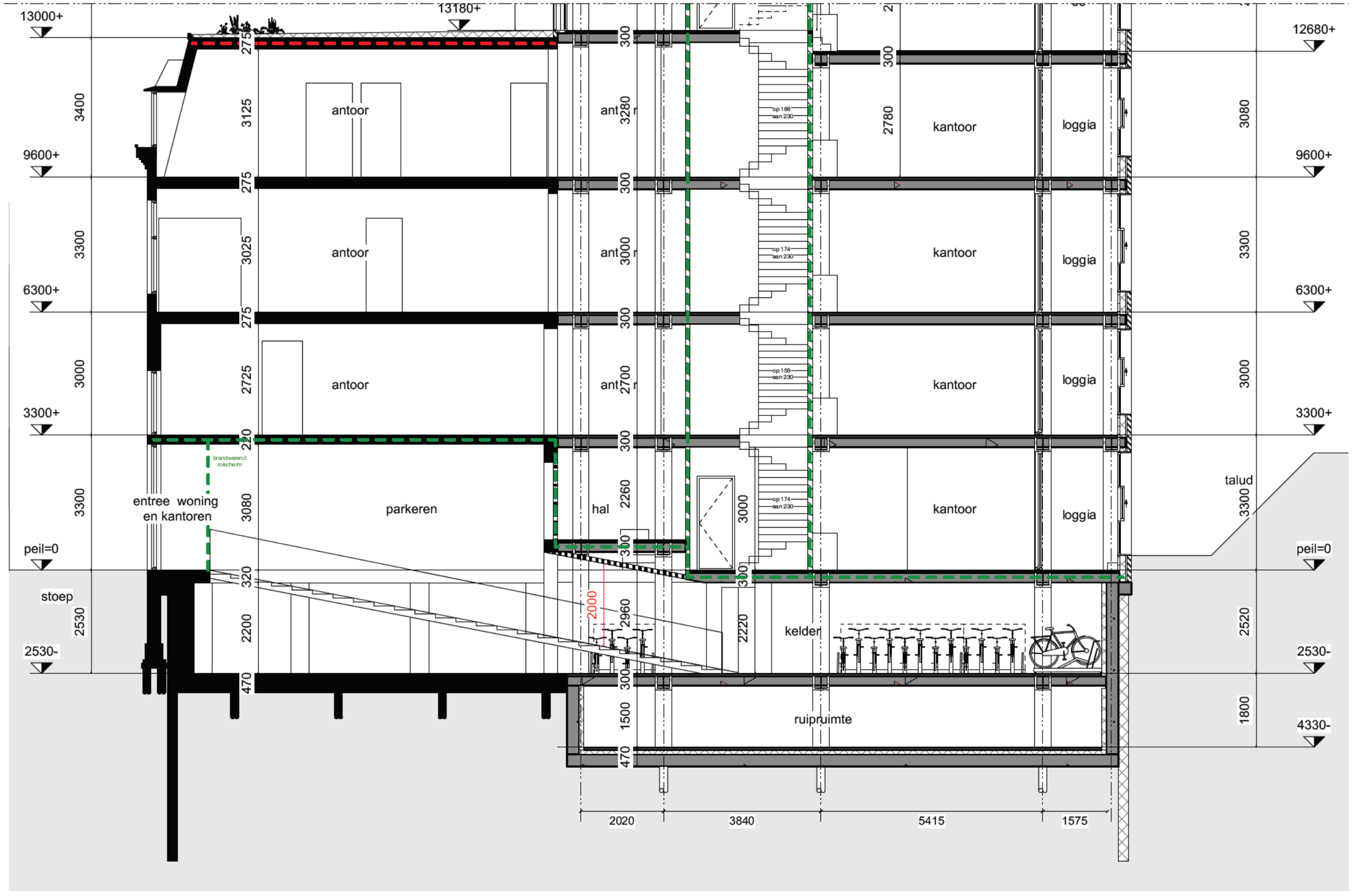

Doorsnede
Ingezoomd

&&
&PRAST&HOOFT
www.prasthooft.nl
+31 6 [redacted]
[redacted]@prasthooft.nl
+31 6 [redacted]
[redacted]@prasthooft.nl

DRK 140
19275

adres
De Ruyterkade 140
Amsterdam

opdrachtgever
Oosteinde Monumenten B.V.

onderwerp
Doorsneden
Langsdoorsnede

schaal
1:100

papierformaat
A3

fase
Vergunningsfase

datum
22/02/2022

tekeningnummer
VG.201

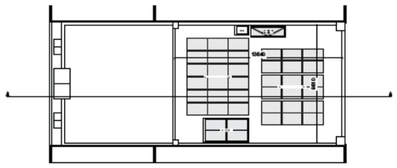

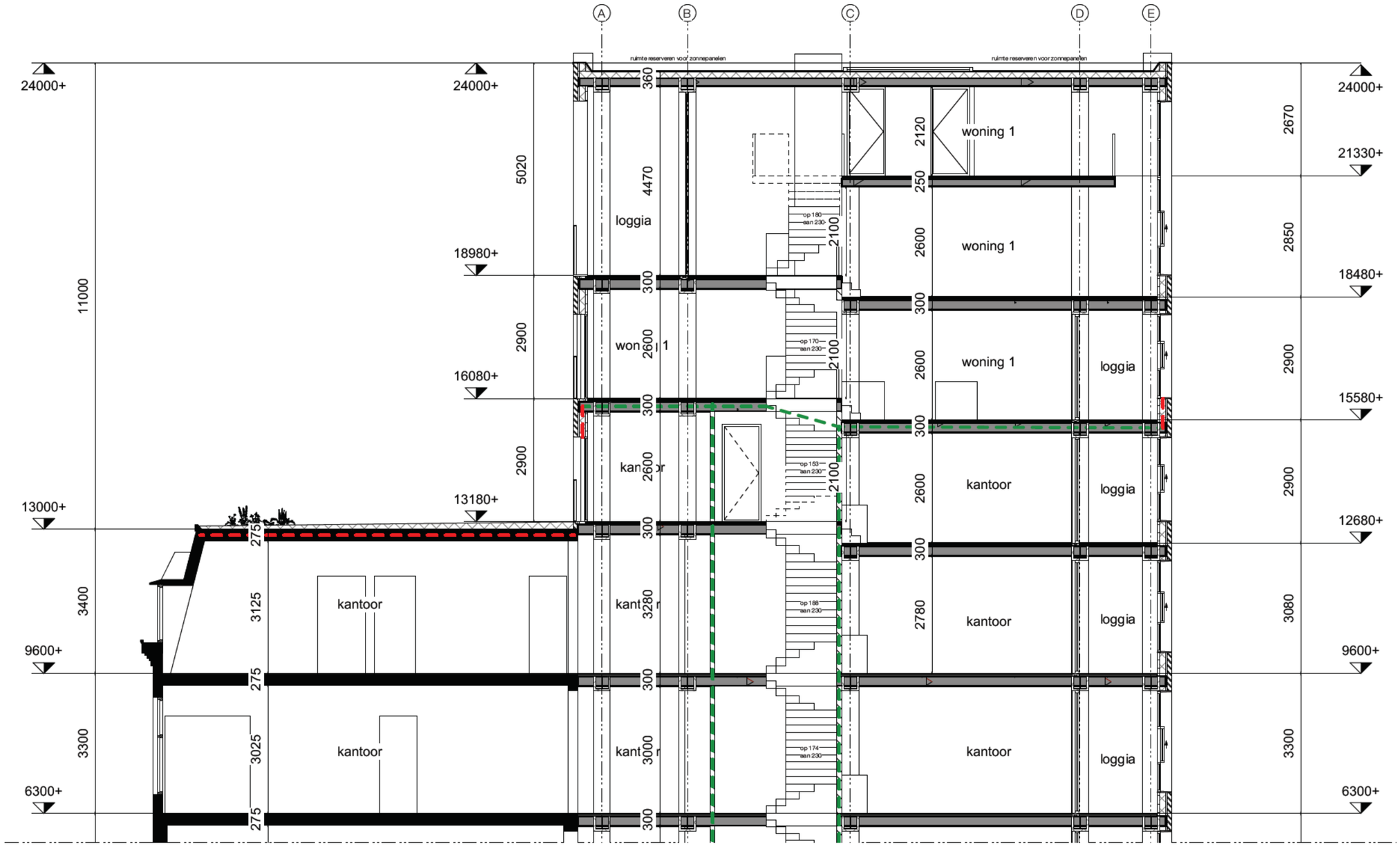

Doorsnede
Ingezoomd

&&
&PRAST&HOOFT
www.prasthooft.nl
[redacted]
+31 6 [redacted]
[redacted]@prasthooft.nl
[redacted]
+31 6 [redacted]
[redacted]@prasthooft.nl

DRK 140
19275

adres
De Ruyterkade 140
Amsterdam

opdrachtgever
Oosteinde Monumenten B.V.

onderwerp
Doorsneden
Langsdoorsnede

schaal
1:100

papierformaat
A3

fase
Vergunningsfase

datum
22/02/2022

tekeningnummer
VG.202





balutrades;
- glazen panelen
- stalen balusters en bevestigingen
- houten bovenregel

houten schuifpuien

naar binnen afgeronde penanten

groen geglazuurde baksteen
St. Joris Linear 440x102x50mm

koperen randen,
Tecu Bond

bestaande gevel

Gevelaanzichten
Voorgevel

&PRAST&HOOFT
www.prasthooft.nl
[redacted]
+31 6 [redacted]@prasthooft.nl
[redacted]
+31 6 [redacted]@prasthooft.nl

DRK 140
19275

adres
De Ruyterkade 140
Amsterdam

opdrachtgever
Oosteinde Monumenten B.V.

onderwerp
Gevelaanzichten
Voorgevel

schaal
1:100

papierformaat
A3

fase
Vergunningsfase

datum
22/02/2022

tekeningnummer
VG.300

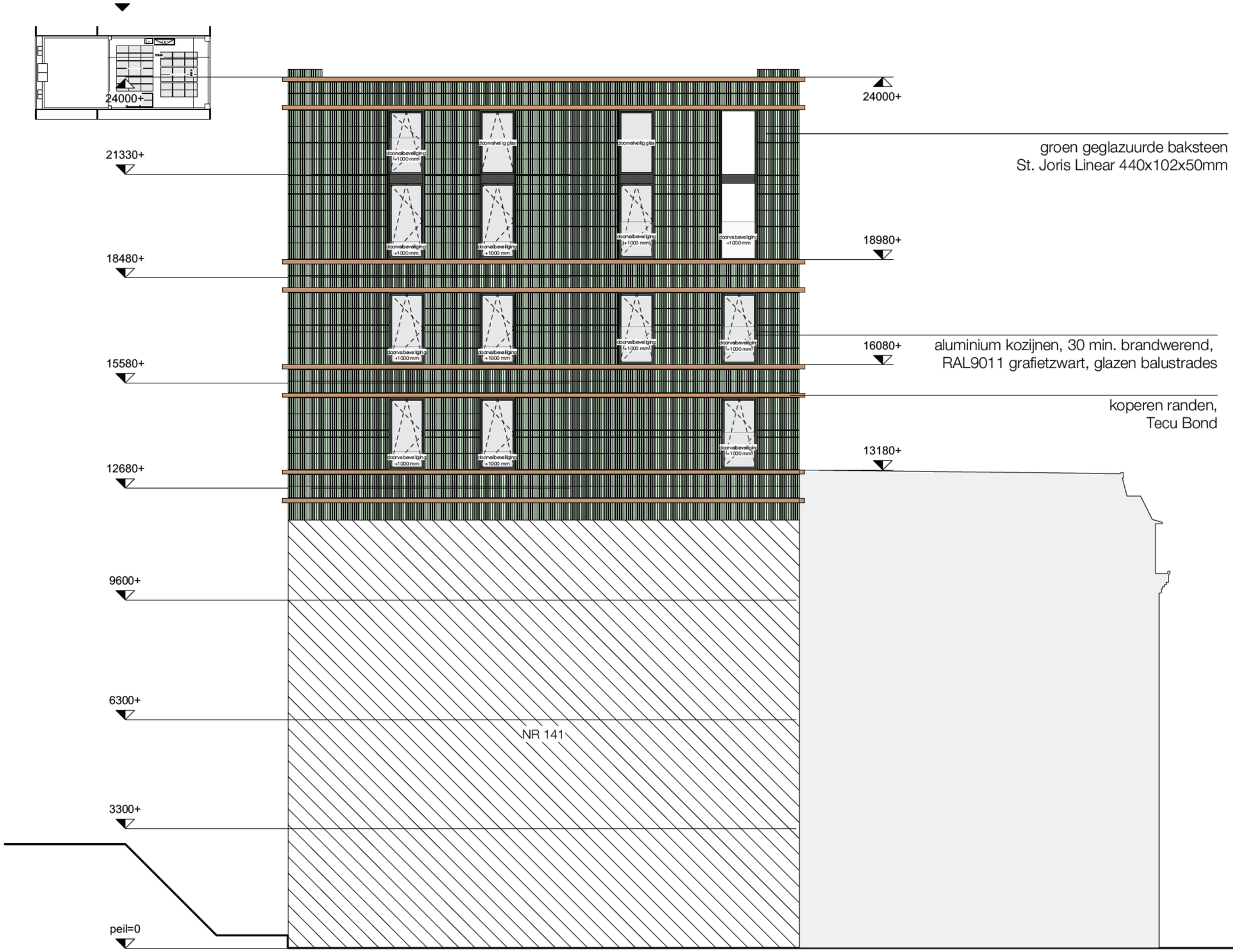

Gevelaanzichten
Zijgevel

&&
&PRAST&HOOFT
www.prasthooft.nl
+31 6 [redacted]
[redacted]@prasthooft.nl
+31 6 [redacted]
[redacted]@prasthooft.nl

DRK 140
19275

adres
De Ruyterkade 140
Amsterdam

opdrachtgever
Oosteinde Monumenten B.V.

onderwerp
Gevelaanzichten
Zijgevel

schaal
1:100

papierformaat
A3

fase
Vergunningsfase

datum
22/02/2022

tekeningnummer
VG.301

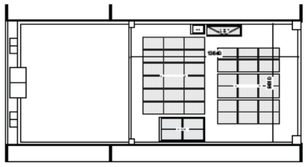

verborgen gemotoriseerde buitenzonwering in gehele achtergevel

koperen randen, Tecu Bond

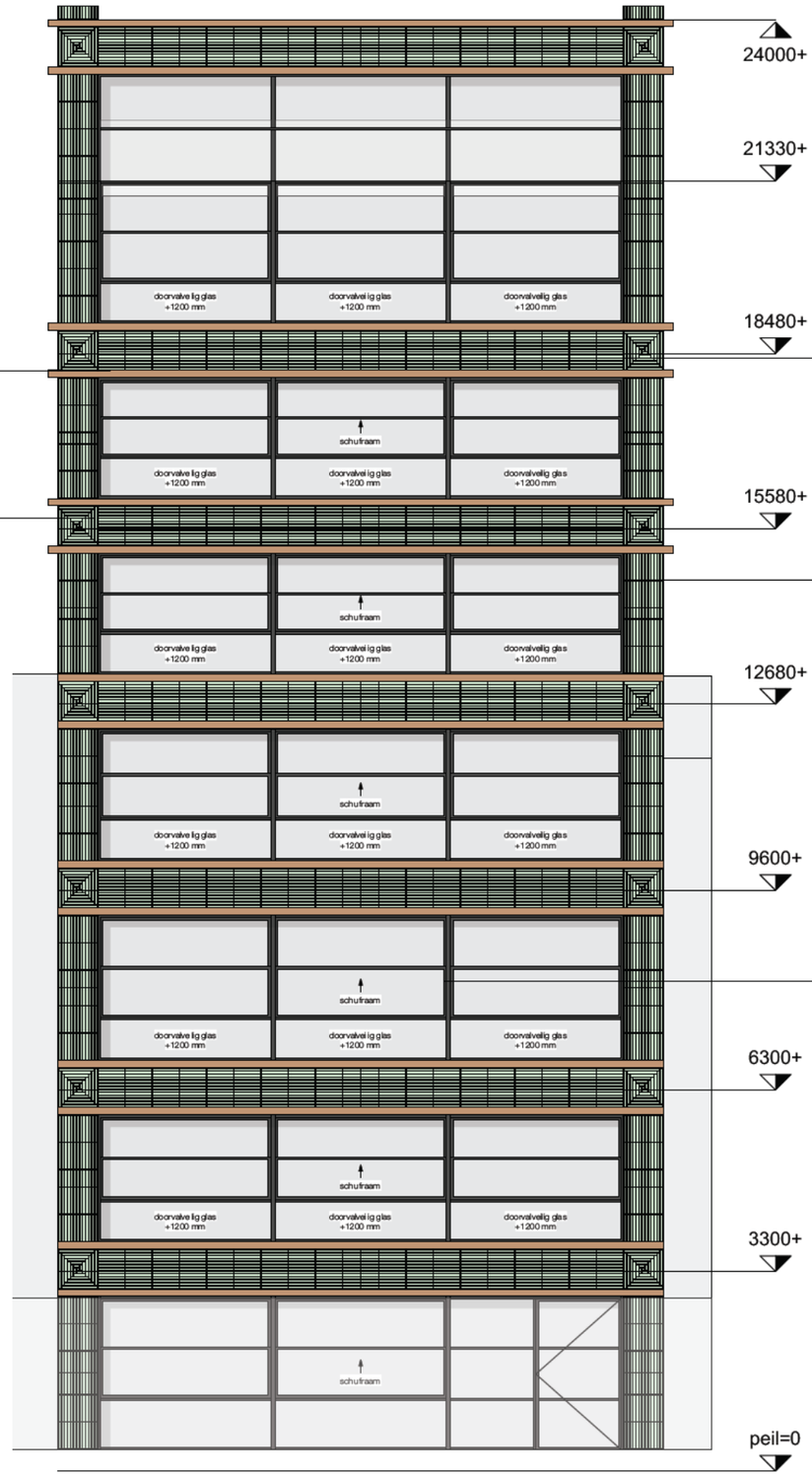

groen geglazuurde baksteen
St. Joris Linear 440x102x50mm

afgeronde penanten

6x aluminium verticale schuifframen
Reynaers/ Wijmoco CP130-EVS,
RAL9011 grafietzwart

Gevelaanzichten
Achtergevel

&PRAST&HOOFT
www.prasthooft.nl
+31 6 [redacted]
[redacted]@prasthooft.nl
+31 6 [redacted]
[redacted]@prasthooft.nl

DRK 140
19275

adres
De Ruyterkade 140
Amsterdam

opdrachtgever
Oosteinde Monumenten B.V.

onderwerp
Gevelaanzichten
Achtergevel

schaal
1:100

papierformaat
A3

fase
Vergunningsfase

datum
22/02/2022

tekeningnummer
VG.302

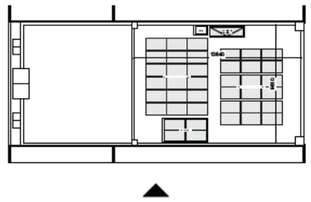

Gevelaanzichten
Zijgevel

&&
&PRAST&HOOFT
www.prasthooft.nl
[redacted]
+31 6 [redacted]
[redacted]@prasthooft.nl
[redacted]
+31 6 [redacted]
[redacted]@prasthooft.nl

DRK 140
19275

adres
De Ruyterkade 140
Amsterdam

opdrachtgever
Oosteinde Monumenten B.V.

onderwerp
Gevelaanzichten
Zijgevel

schaal
1:100

papierformaat
A3

fase
Vergunningsfase

datum
22/02/2022

tekeningnummer
VG.303



Metselwerk voor- en achtergevel

Materiaal: geglazuurde baksteen
Merk: St. Joris Linear
Kleur: groen
Opmerkingen: 440 x 102 x 50 mm

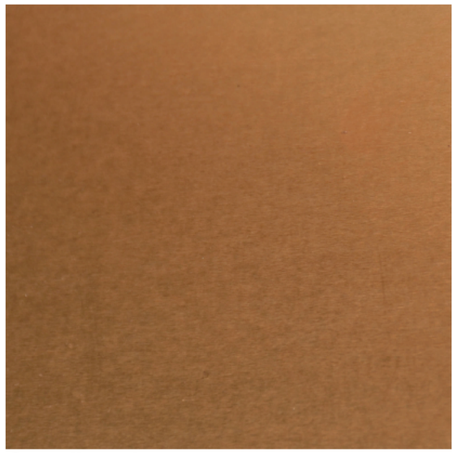

Gevelbanden

Materiaal: Aluminium
Merk: Tecu Bond
Kleur: koper
Opmerkingen:



Kozijnen voorgevel

Materiaal: meranti hout
Merk: nvt
Kleur: ntv
Opmerkingen:



Kozijnen zijgevel

Materiaal: aluminium
Merk: Reynaers Slimline 38 Ferro
Kleur: RAL9011 grafietzwart, structuur coating
Opmerkingen:



Kozijnen achtergevel

Materiaal: aluminium
Merk: Reynaers CP130-EVS
Kleur: RAL9011 grafietzwart, structuur coating
Opmerkingen:

Materiaalstaat

&PRAST&HOOFT
www.prasthooft.nl
[redacted]
+31 6 [redacted]
[redacted]@prasthooft.nl
[redacted]
+31 6 [redacted]
[redacted]@prasthooft.nl

DRK 140
19275

adres
De Ruyterkade 140
Amsterdam

opdrachtgever
Oosteinde Monumenten B.V.

onderwerp
Materiaalstaat

schaal
/

papierformaat
A3

fase
Vergunningsfase

datum
22/02/2022

tekeningnummer
VG.600

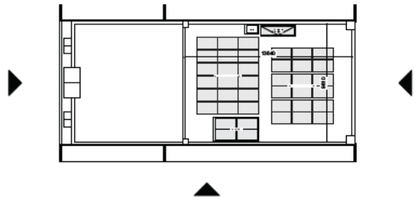



voorgevel

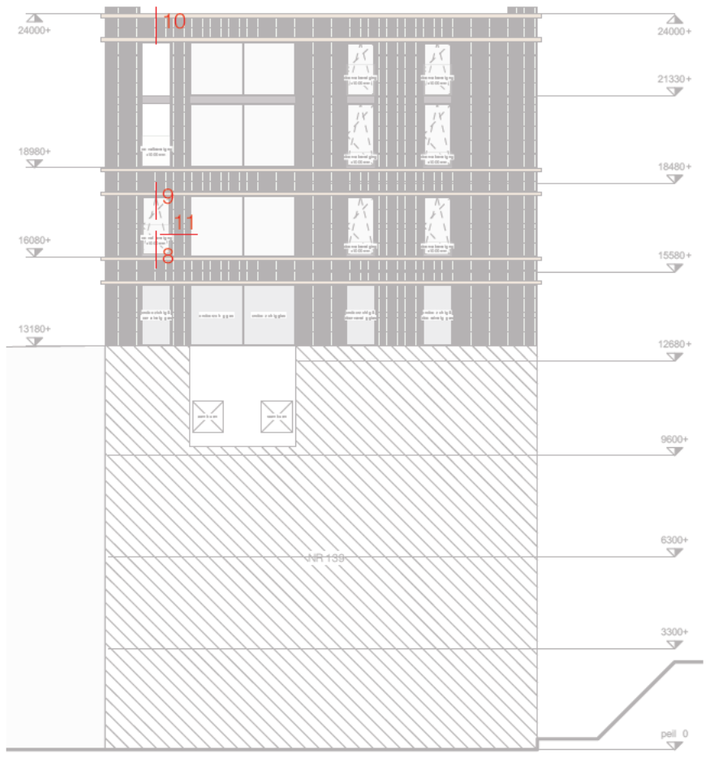

zijgevel

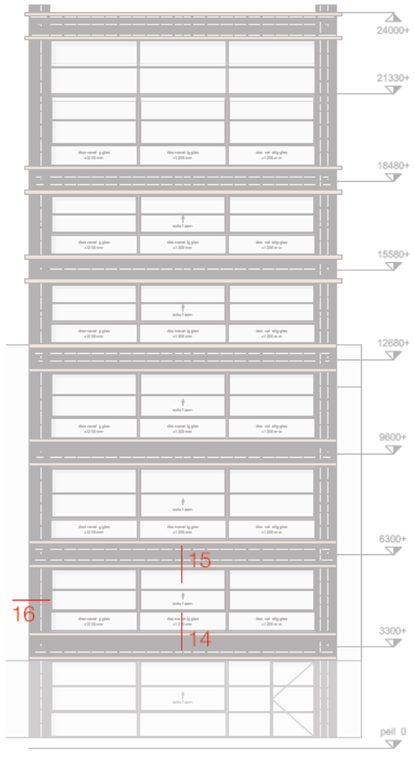

achtergevel

Details
Overzicht

&&

&PRAST&HOOFT
www.prasthooft.nl

[redacted]
+31 6 [redacted]
[redacted]@prasthooft.nl

[redacted]
+31 6 [redacted]
[redacted]@prasthooft.nl

DRK 140
19275

adres
De Ruyterkade 140
Amsterdam

opdrachtgever
Oosteinde Monumenten B.V.

onderwerp
Details
Overzicht

schaal
1:200

papierformaat
A3

fase
Vergunningsfase

datum
22/02/2022

tekeningnummer
VG.400

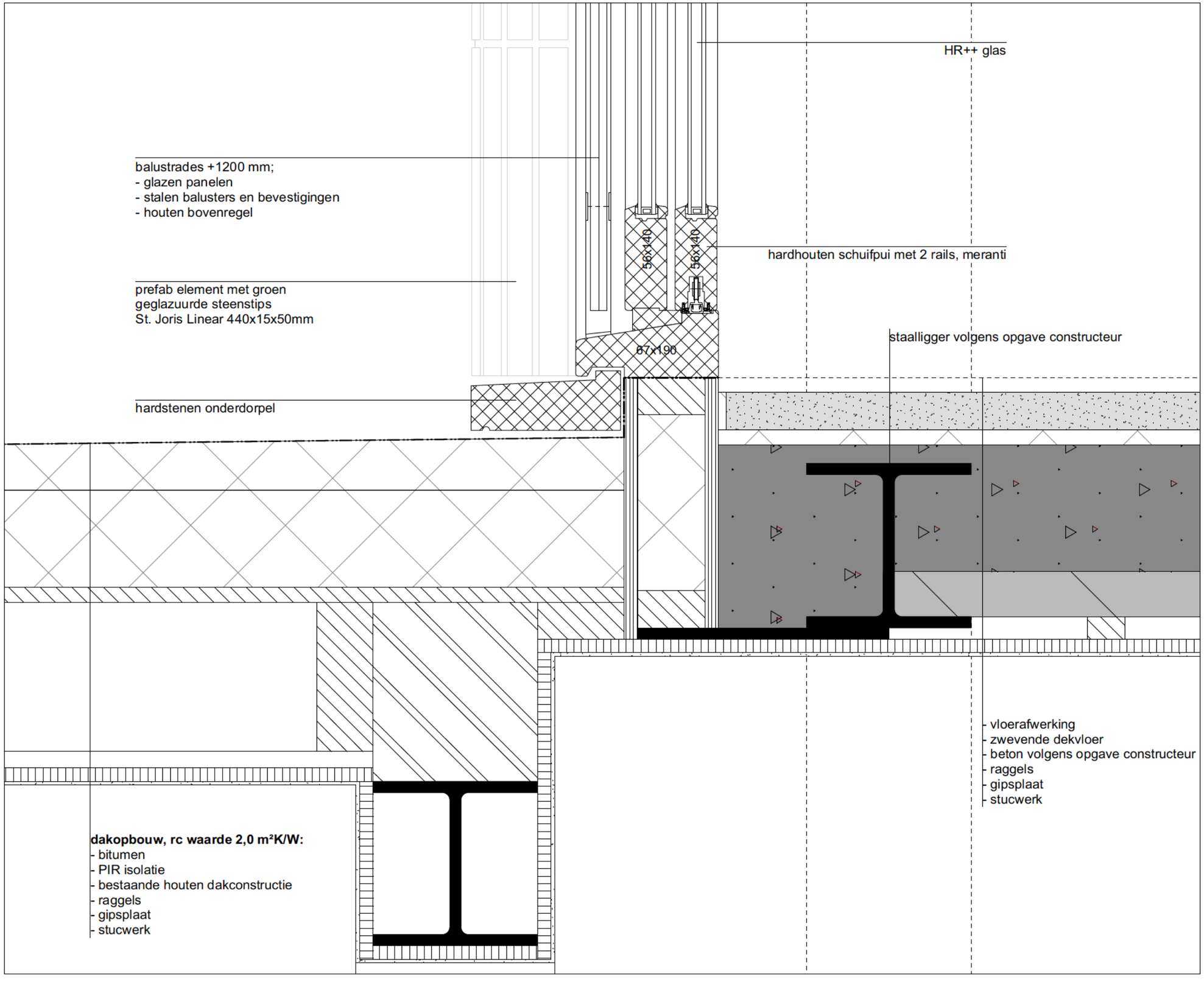

Details
Detail 1

&&
&PRAST&HOOFT
w .prasthooft.nl
+3 [redacted] prasthooft.nl
+3 [redacted] prasthooft.nl

DRK 140
19275

adres
De Ruyterkade 140
Amsterdam

opdrachtgever
Oosteinde Monumenten B.V.

onderwerp
Details
Detail 1

schaal
1:5

papierformaat
A3

fase
Vergunningsfase

datum
22/02/2022

tekeningnummer
VG.401

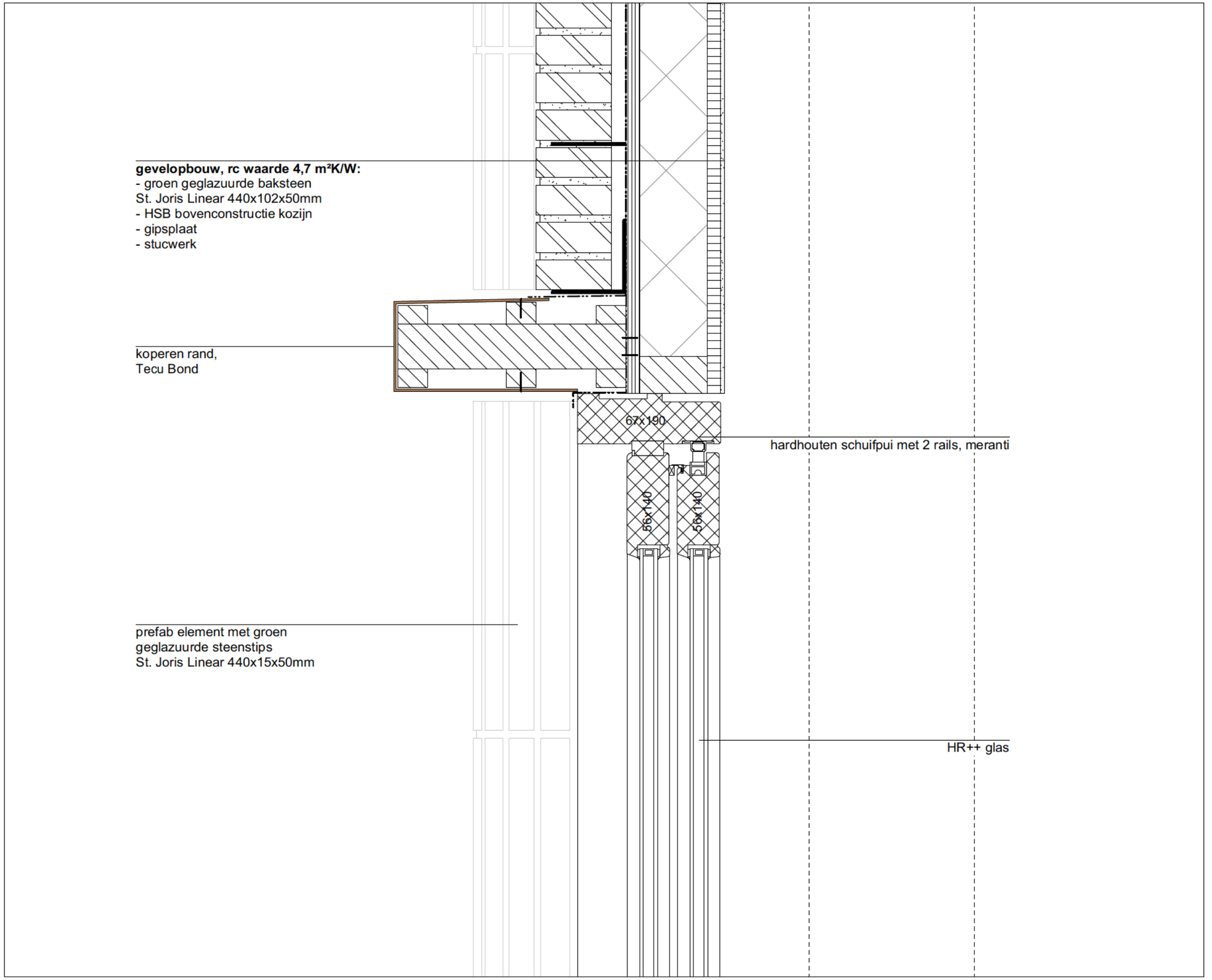

Details
Detail 2

&&
&PRAST&HOOFT
www.prasthooft.nl
[redacted]
+31 6 [redacted]
[redacted]@prasthooft.nl
[redacted]
+31 6 [redacted]
[redacted]@prasthooft.nl

DRK 140
19275

adres
De Ruyterkade 140
Amsterdam

opdrachtgever
Oosteinde Monumenten B.V.

onderwerp
Details
Detail 2

schaal
1:5

papierformaat
A3

fase
Vergunningsfase

datum
22/02/2022

tekeningnummer
VG.402

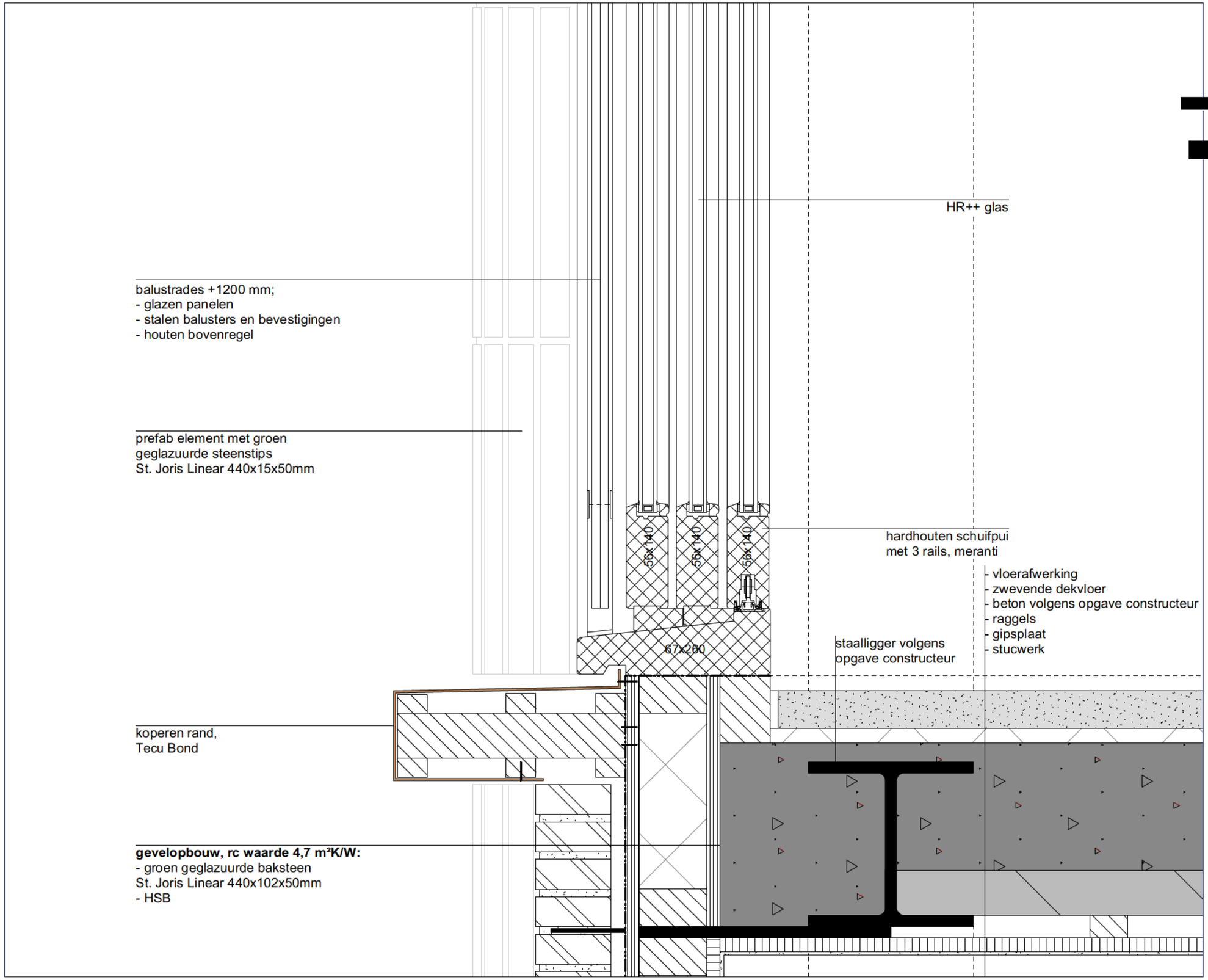

&&
&PRAST&HOOFT
www.prasthooft.nl
[redacted]
+31 6 [redacted]
[redacted]@prasthooft.nl
[redacted]
+31 6 [redacted]
[redacted]prasthooft.nl

DRK 140
19275

adres
De Ruyterkade 140
Amsterdam

opdrachtgever
Oosteinde Monumenten B.V.

onderwerp
Details
Detail 3

schaal
1:5

papierformaat
A3

fase
Vergunningsfase

datum
22/02/2022

tekeningnummer
VG.403

Details
Detail 3

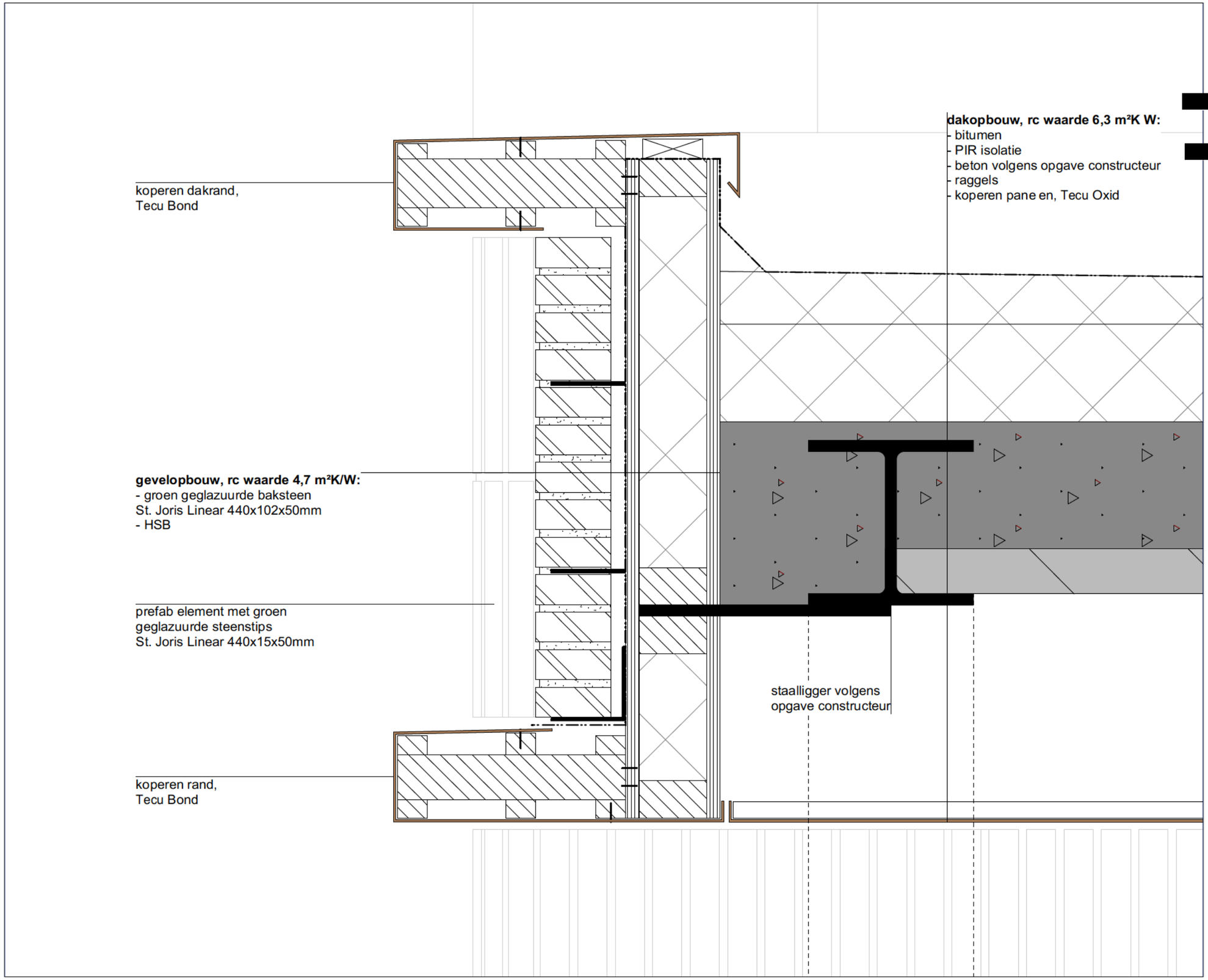

&&
&PRAST&HOOFT
www.prasthooft.nl
[redacted]
+31 6 [redacted]
[redacted] prasthooft.nl
+31 6 [redacted]
[redacted] prasthooft.nl

DRK 140
19275

adres
De Ruyterkade 140
Amsterdam

opdrachtgever
Oosteinde Monumenten B.V.

onderwerp
Details
Detail 4

schaal
1:5

papierformaat
A3

fase
Vergunningsfase

Details
Detail 4

datum
22/02/2022

tekeningnummer
VG.404

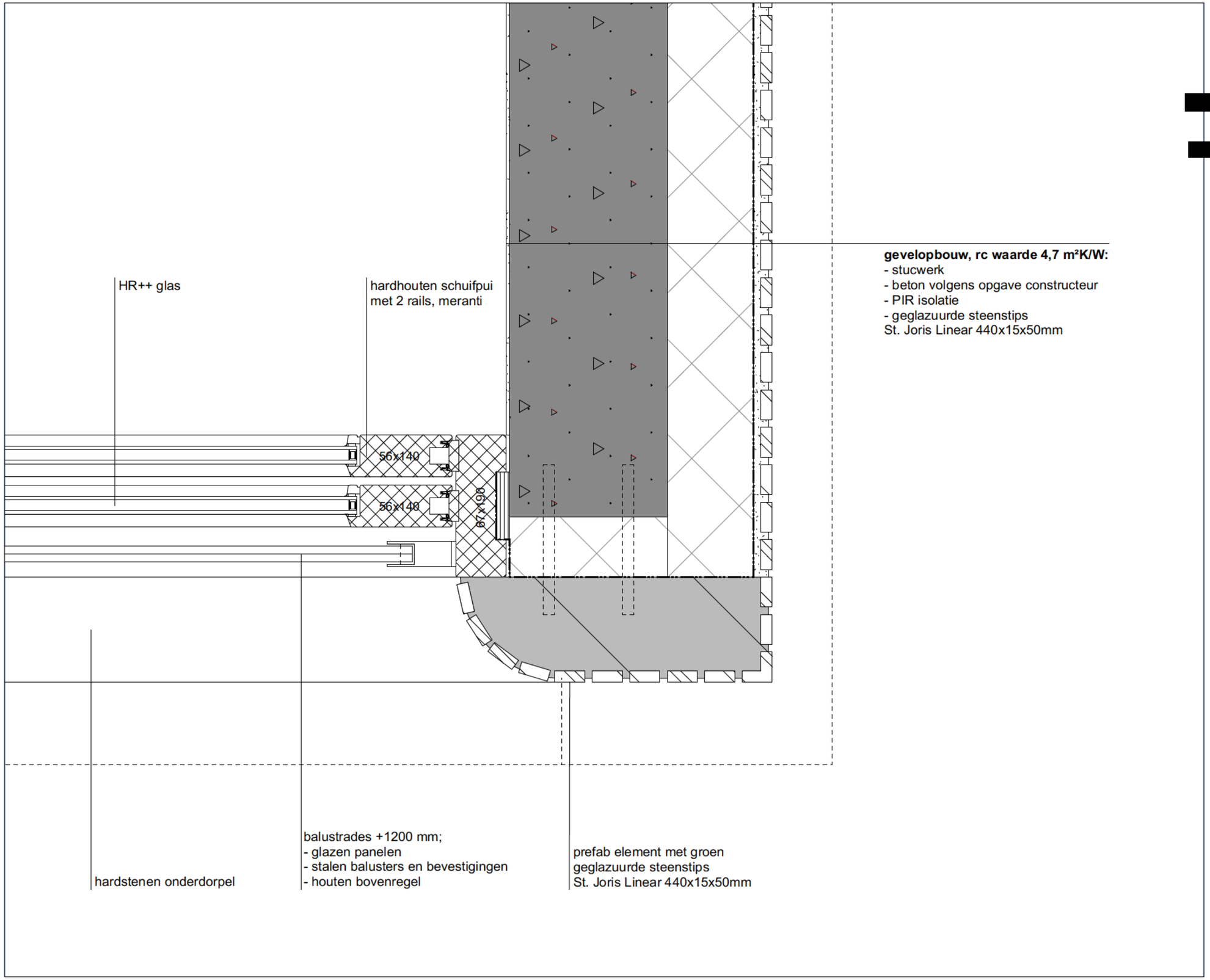

Details
Detail 5

&&
&PRAST&HOOFT
www.prasthooft.nl
[redacted]
+31 6 [redacted]
[redacted]prasthooft.nl
[redacted]
+31 6 [redacted]
[redacted]@prasthooft.nl

DRK 140
19275

adres
De Ruyterkade 140
Amsterdam

opdrachtgever
Oosteinde Monumenten B.V.

onderwerp
Details
Detail 5

schaal
1:5

papierformaat
A3

fase
Vergunningsfase

datum
22/02/2022

tekeningnummer
VG.405

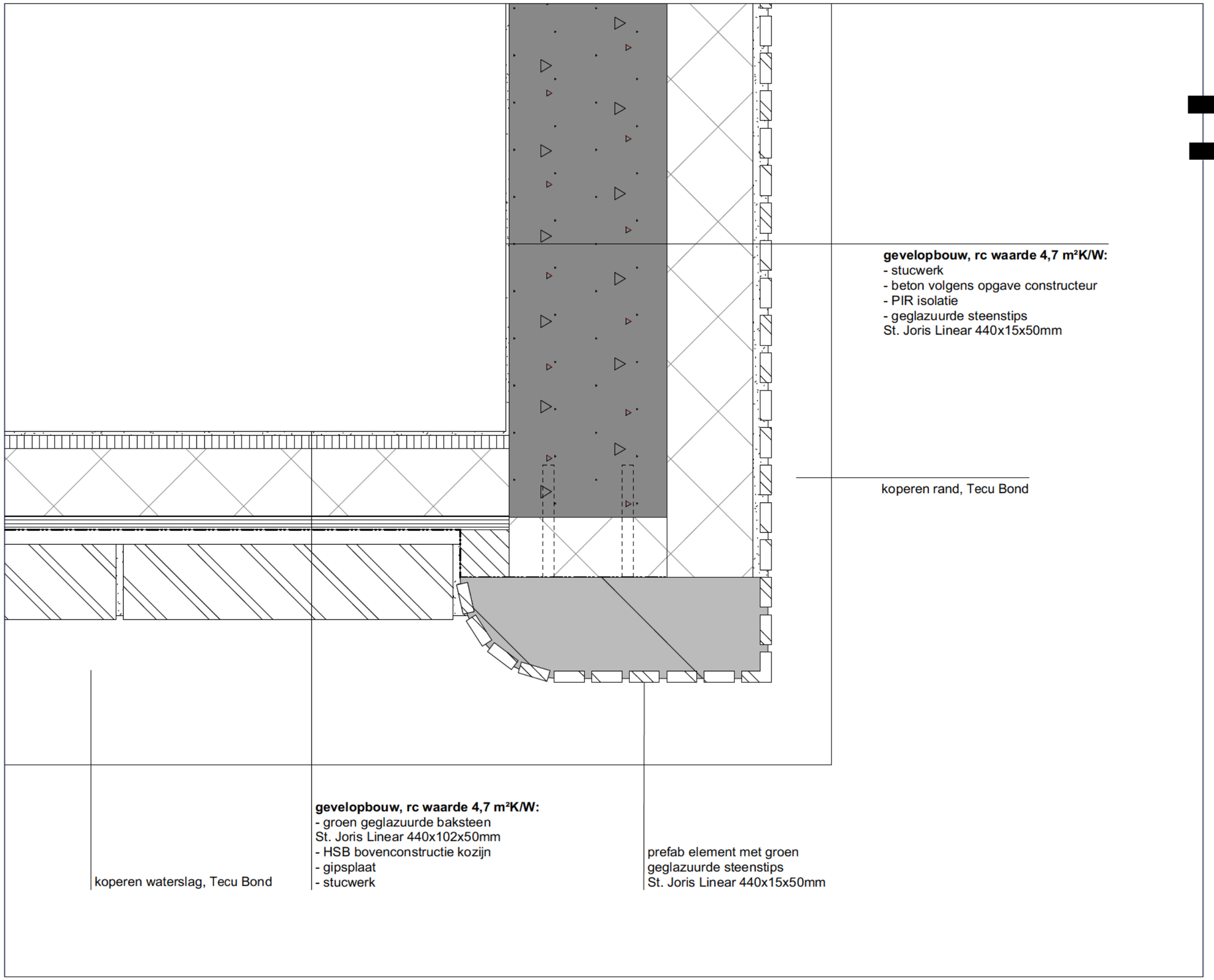

Details
Detail 6

&&
&PRAST&HOOFT
www.prasthooft.nl
[redacted]
+31 6 [redacted]
prasthooft.nl
[redacted]
+31 6 [redacted]

DRK 140
19275

adres
De Ruyterkade 140
Amsterdam

opdrachtgever
Oosteinde Monumenten B.V.

onderwerp
Details
Detail 6

schaal
1:5

papierformaat
A3

fase
Vergunningsfase

datum
22/02/2022

tekeningnummer
VG.406

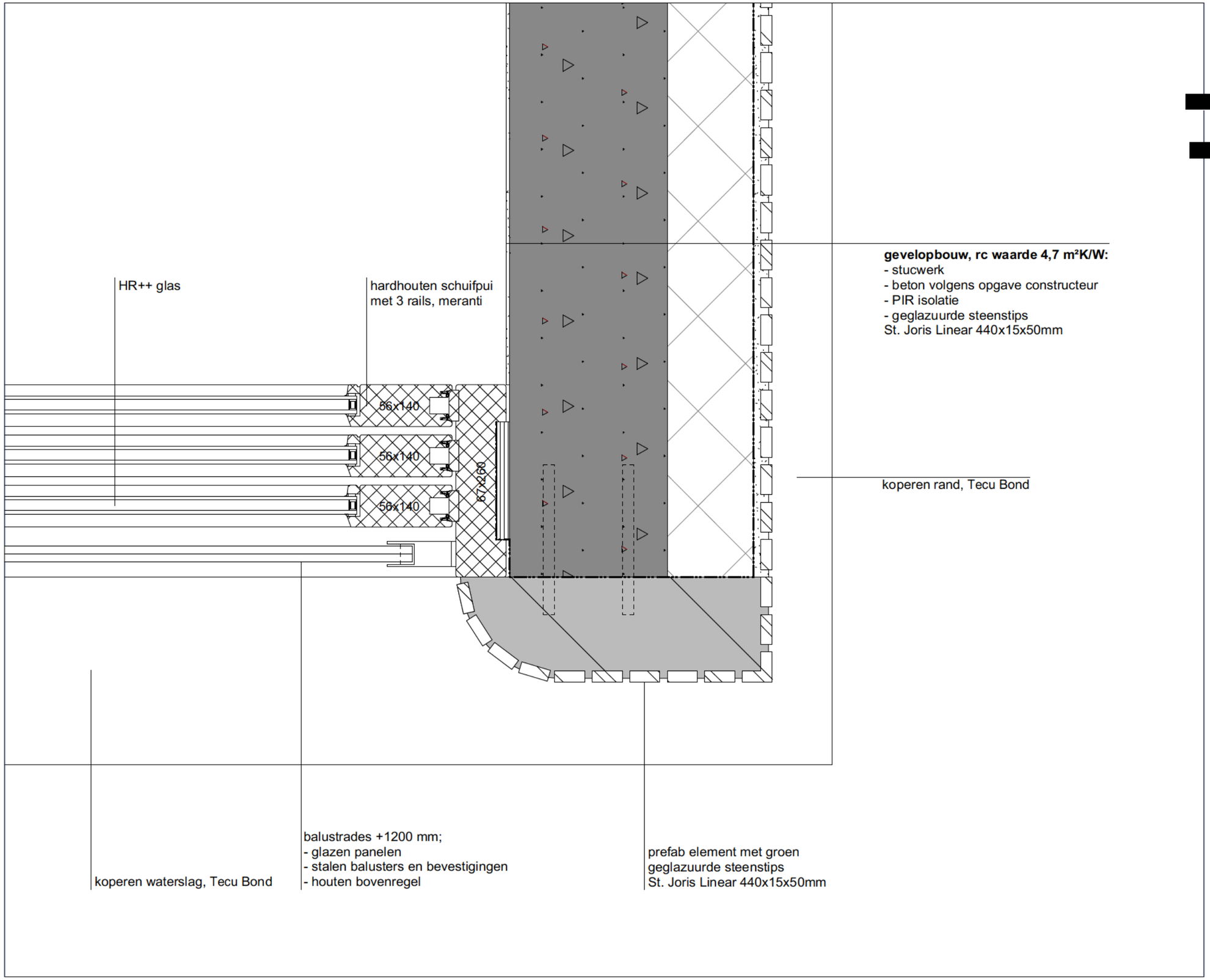

Details
Detail 7

&&
&PRAST&HOOFT
www.prasthooft.nl
[redacted]
+31 6 [redacted]
[redacted]prasthooft.nl
[redacted]
+31 6 [redacted]
[redacted]@prasthooft.nl

DRK 140
19275

adres
De Ruyterkade 140
Amsterdam

opdrachtgever
Oosteinde Monumenten B.V.

onderwerp
Details
Detail 7

schaal
1:5

papierformaat
A3

fase
Vergunningsfase

datum
22/02/2022

tekeningnummer
VG.407

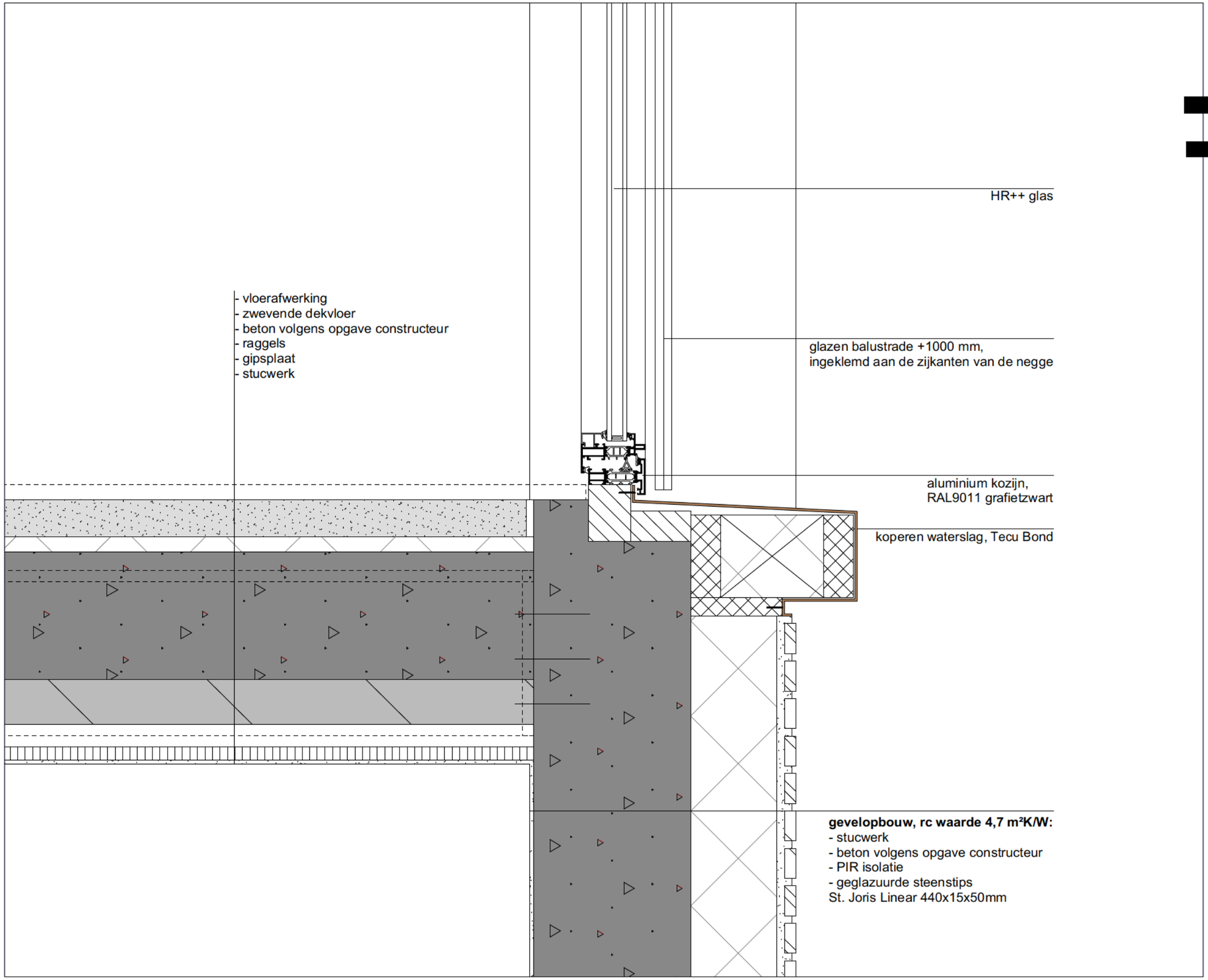

&&
&PRAST&HOOFT
ww rasthooft.nl
[redacted]
+31 6 [redacted]
[redacted]
[redacted]
+31 6 [redacted]
[redacted]

DRK 140
19275

adres
De Ruyterkade 140
Amsterdam

opdrachtgever
Oosteinde Monumenten B.V.

onderwerp
Details
Detail 8

schaal
1:5

papierformaat
A3

fase
Vergunningsfase

datum
22/02/2022

tekeningnummer
VG.408

Details
Detail 8

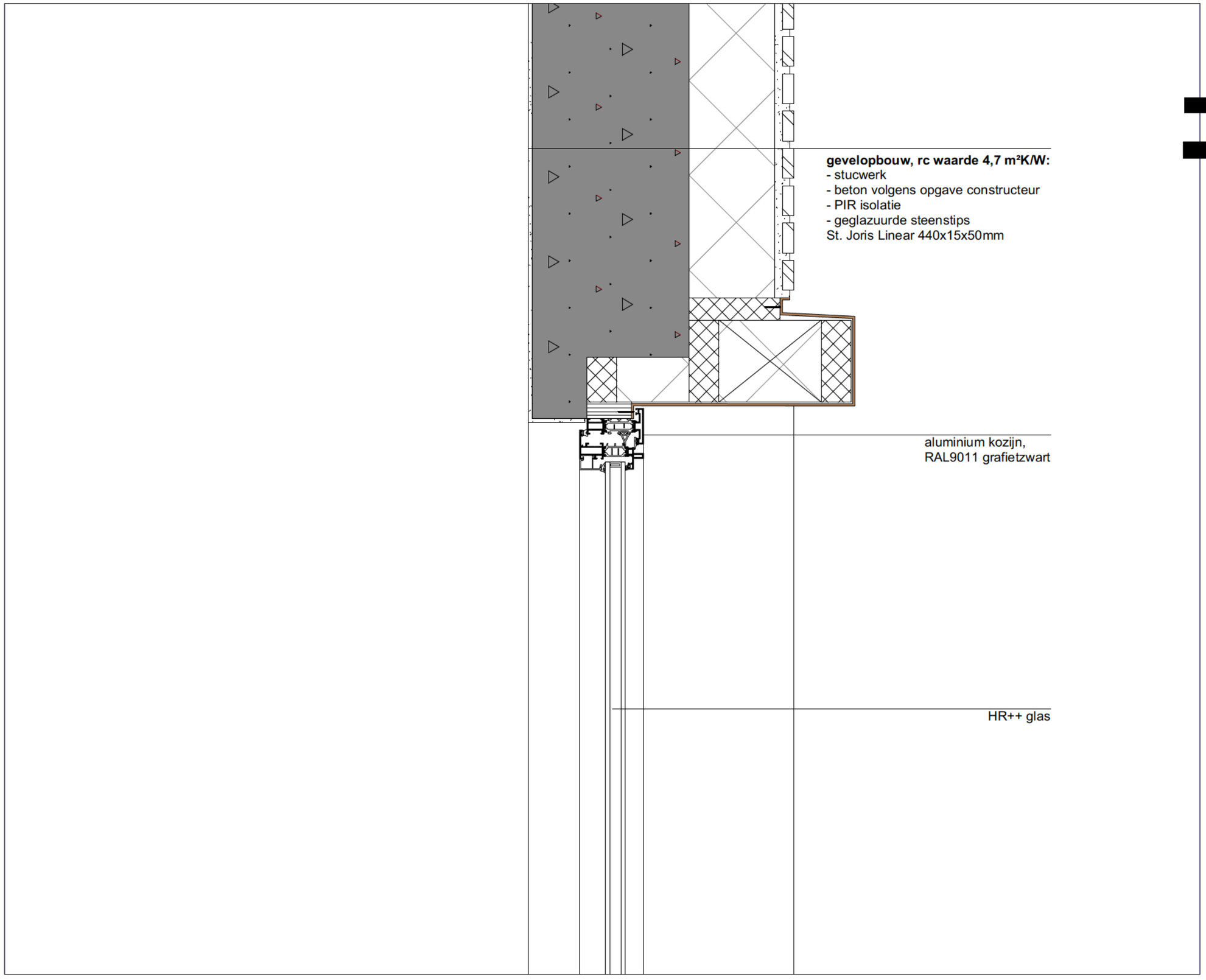

&&
&PRAST&HOOFT
www.prasthooft.nl
[redacted]
+31 6 [redacted]
[redacted]@prasthooft.nl
[redacted]
+31 6 [redacted]
[redacted]@prasthooft.nl

DRK 140
19275

adres
De Ruyterkade 140
Amsterdam

opdrachtgever
Oosteinde Monumenten B.V.

onderwerp
Details
Detail 9

schaal
1:5

papierformaat
A3

fase
Vergunningsfase

datum
22/02/2022

tekeningnummer
VG.409

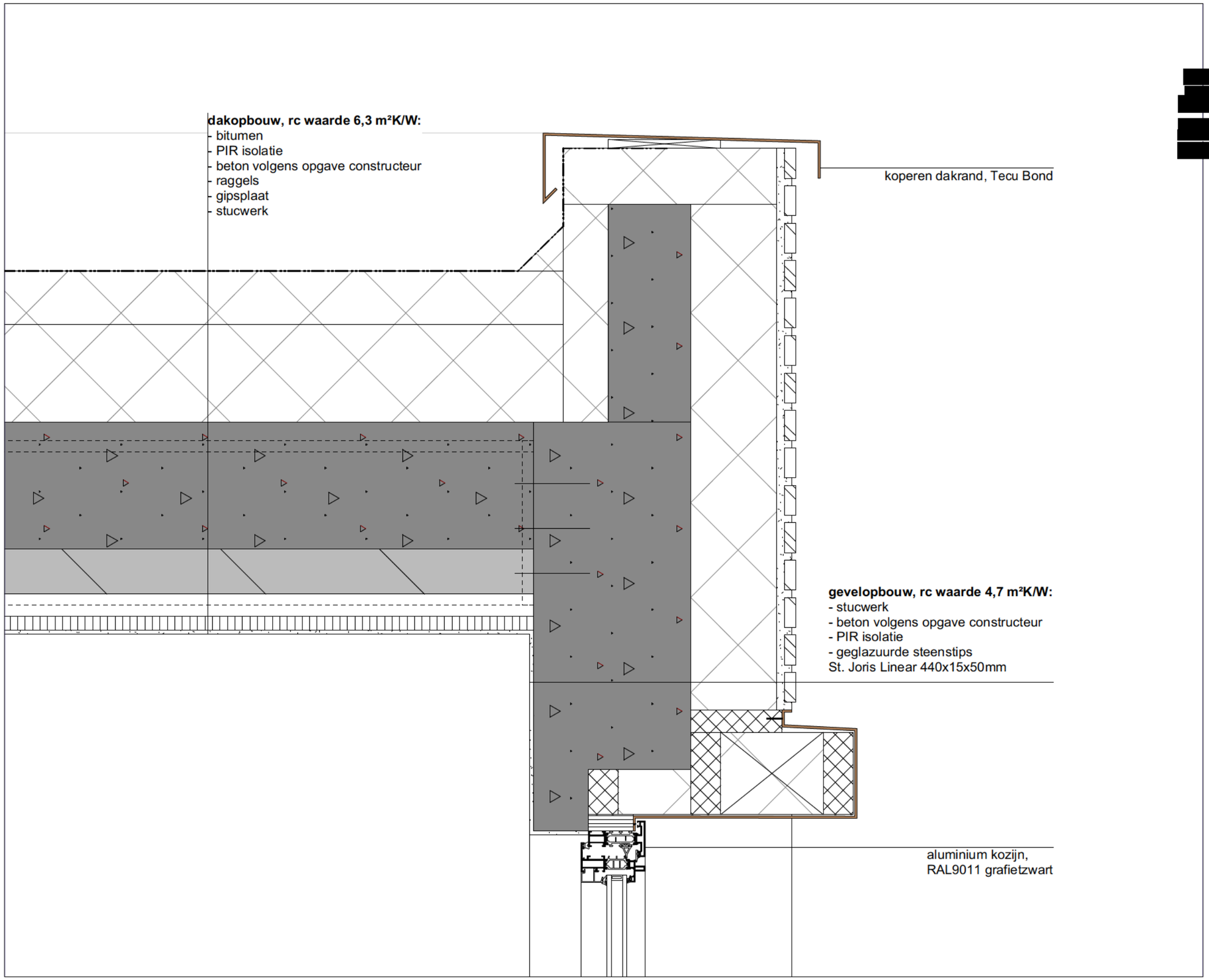

Details
Detail 10

&PRAST&HOOFT
www.prasthooft.nl
[redacted]
[redacted]@prasthooft.nl
[redacted]
[redacted]prasthooft.nl

DRK 140
19275

adres
De Ruyterkade 140
Amsterdam

opdrachtgever
Oosteinde Monumenten B.V.

onderwerp
Details
Detail 10

schaal
1:5

papierformaat
A3

fase
Vergunningsfase

datum
22/02/2022

tekeningnummer
VG.410

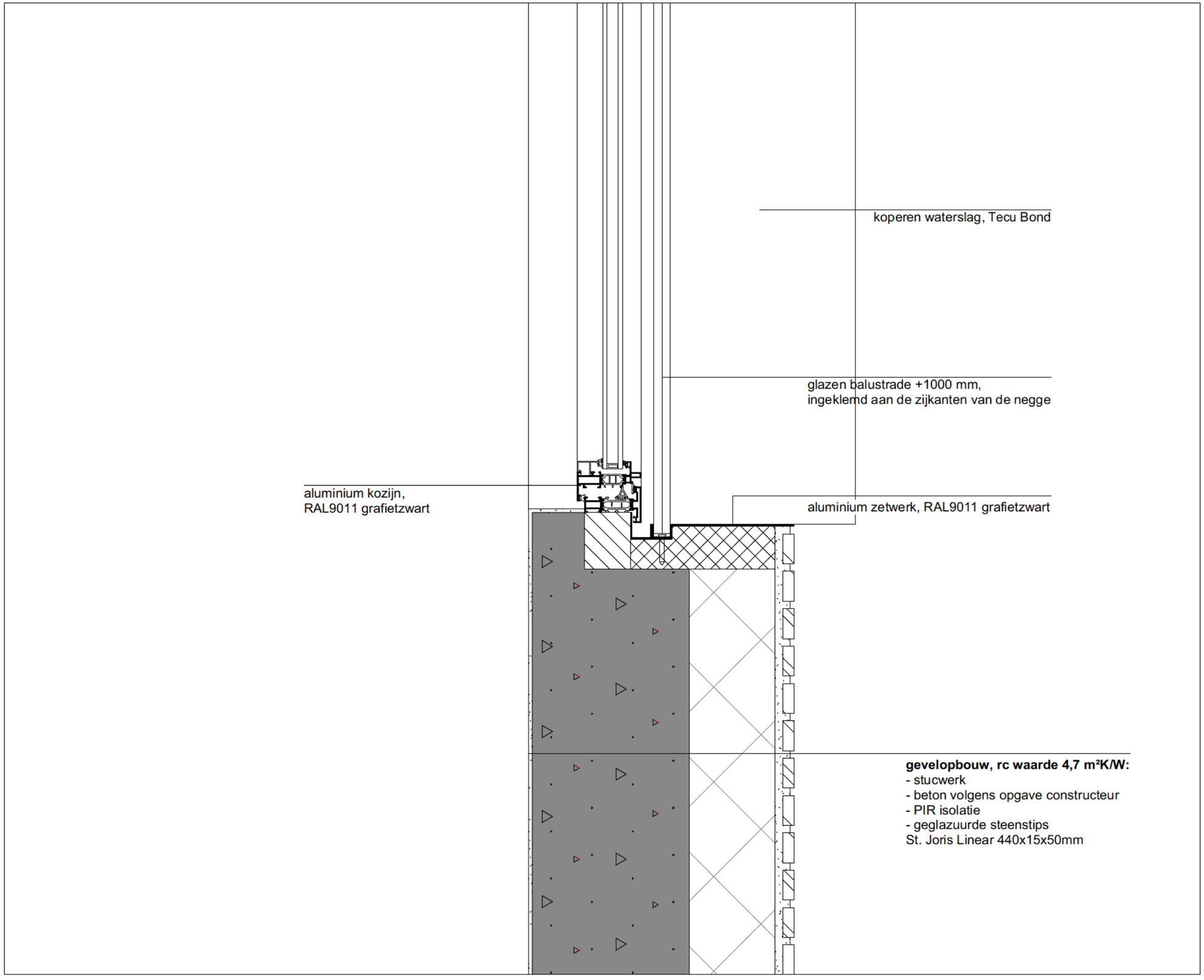

Details
Detail 11

&&
&PRAST&HOOFT
www asthooft.nl
[redacted]
31 6 [redacted]@ sthooft.nl
[redacted]
+31 6 [redacted]@ sthooft.nl

DRK 140
19275

adres
De Ruyterkade 140
Amsterdam

opdrachtgever
Oosteinde Monumenten B.V.

onderwerp
Details
Detail 11

schaal
1:5

papierformaat
A3

fase
Vergunningsfase

datum
22/02/2022

tekeningnummer
VG.411

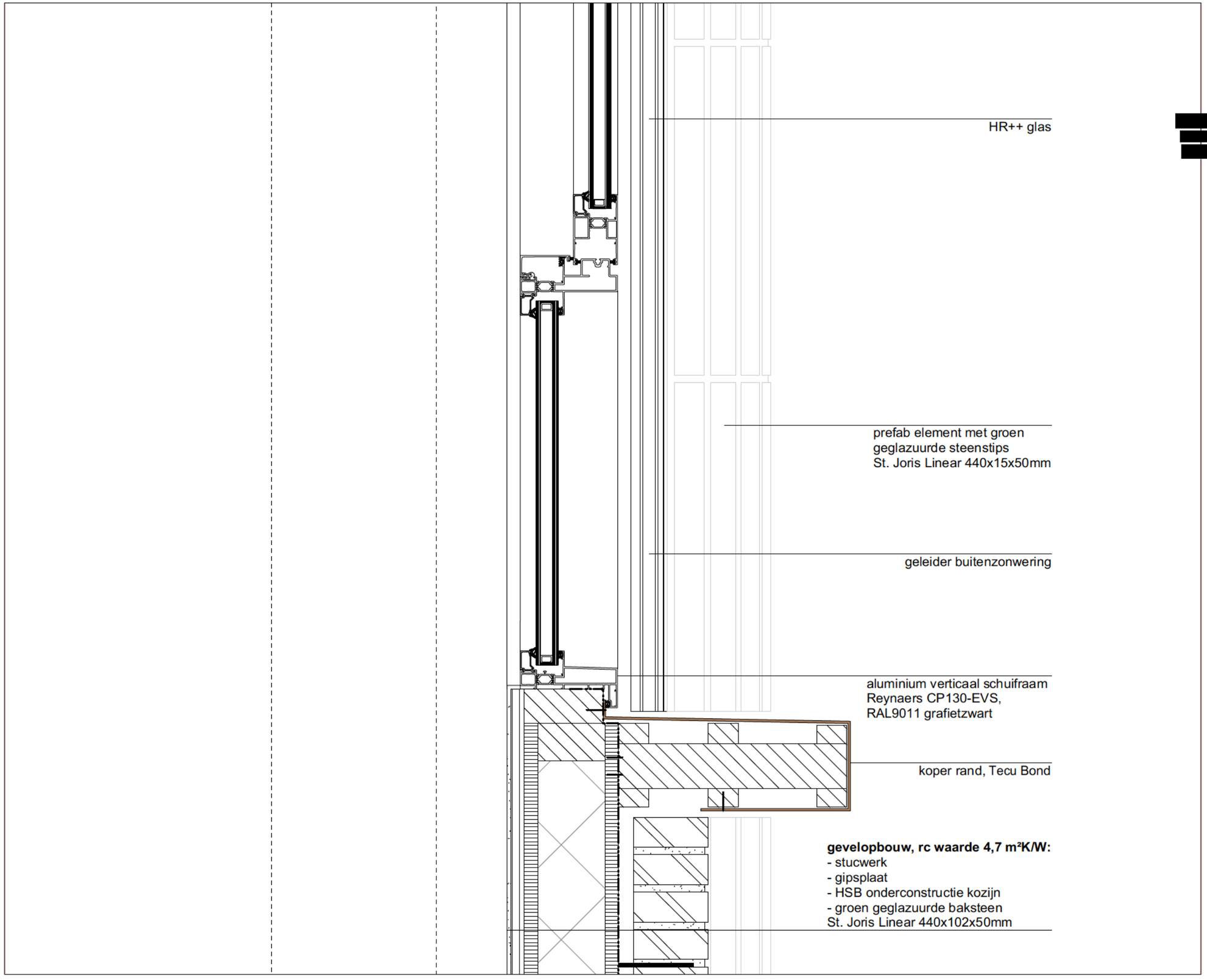

&&
&PRAST&HOOFT
www.prasthooft.nl
[redacted]
+31 6 [redacted]
[redacted]@prasthooft.nl
[redacted]
[redacted]@prasthooft.nl

DRK 140
19275

adres
De Ruyterkade 140
Amsterdam

opdrachtgever
Oosteinde Monumenten B.V.

onderwerp
Details
Detail 14

schaal
1:5

papierformaat
A3

fase
Vergunningsfase

datum
22/02/2022

tekeningnummer
VG.414

Details
Detail 14

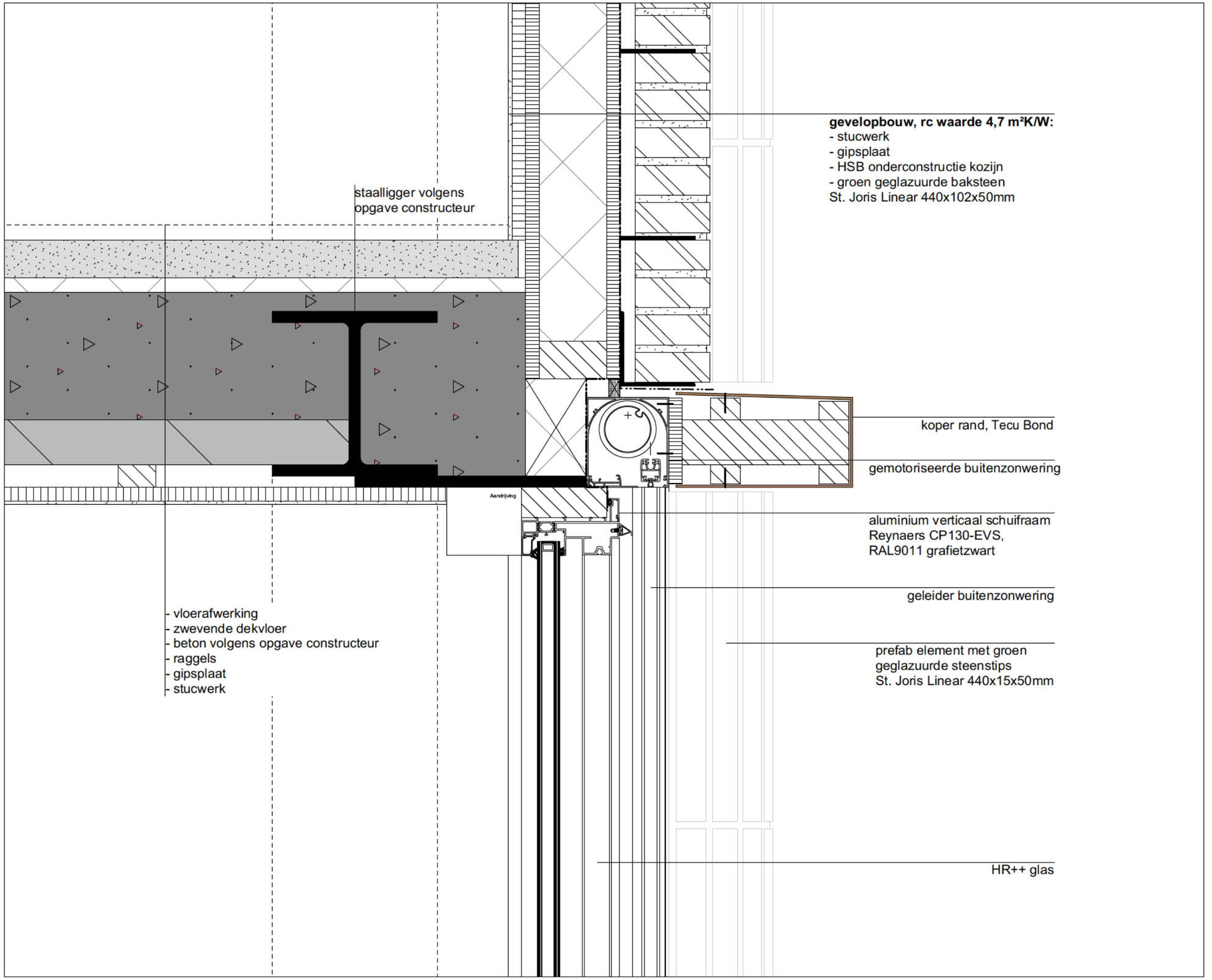

Details
Detail 15

&&
&PRAST&HOOFT
w .prastho
+3 prasthooft.n
+3 prasthooft.nl

DRK 140
19275

adres
De Ruyterkade 140
Amsterdam

opdrachtgever
Oosteinde Monumenten B.V.

onderwerp
Details
Detail 15

schaal
1:5

papierformaat
A3

fase
Vergunningsfase

datum
22/02/2022

tekeningnummer
VG.415

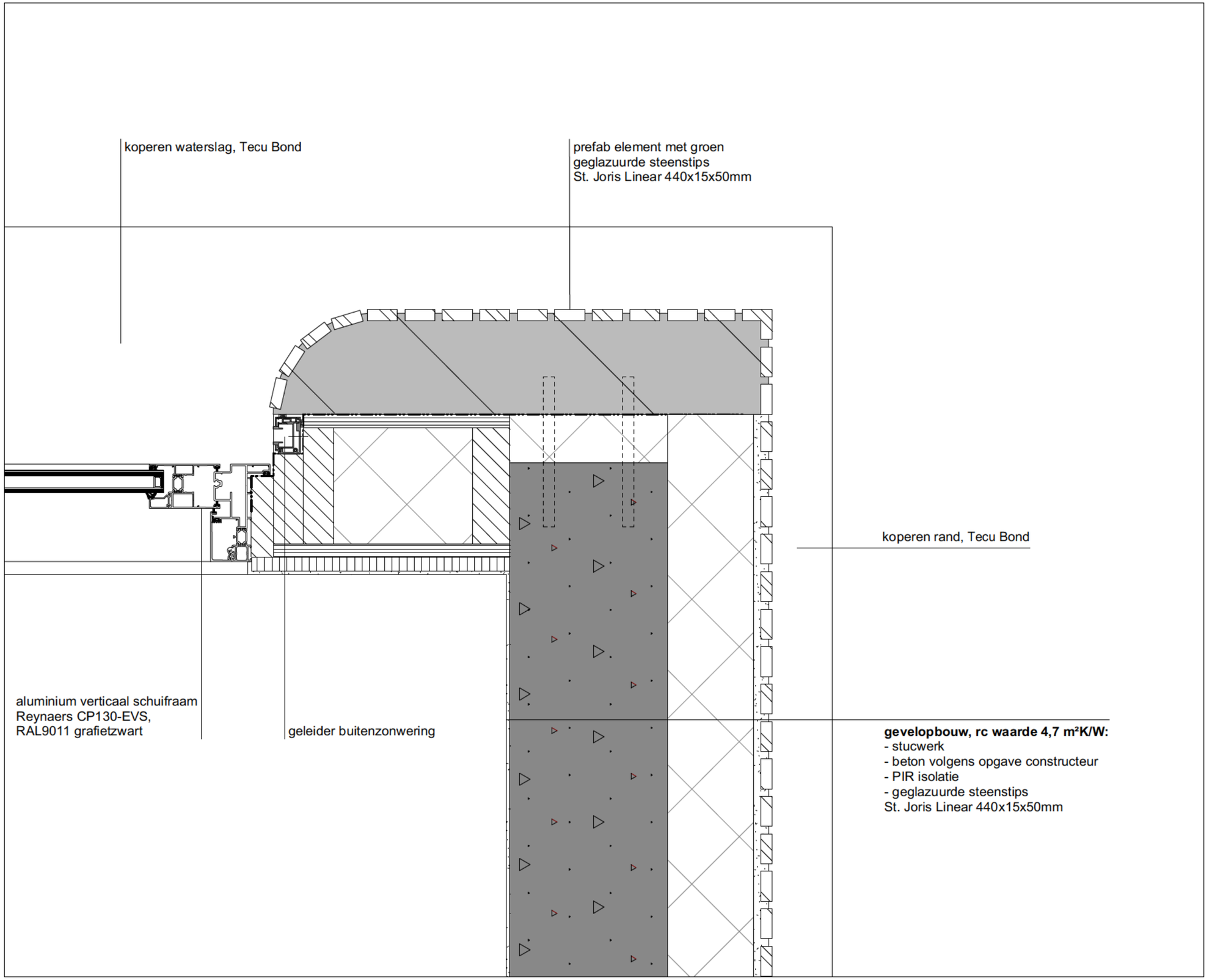

Details
Detail 16

&&
&PRAST&HOOFT
www.prasthooft.nl
[redacted]
+31 6 [redacted]
[redacted]@prasthooft.nl
[redacted]
+31 6 [redacted]
[redacted]@prasthooft.nl

DRK 140
19275

adres
De Ruyterkade 140
Amsterdam

opdrachtgever
Oosteinde Monumenten B.V.

onderwerp
Details
Detail 16

schaal
1:5

papierformaat
A3

fase
Vergunningsfase

datum
22/02/2022

tekeningnummer
VG.416