Ontwerp Openbare Ruimte

Kom op 3 maart 17.00-19.30 uur naar Huis van de Wijk de Aker

meer informatie onder ‘Bijeenkomst en contact’ op poster 2/4

Een fijne leefomgeving rond het Dijkgraafplein

We vernieuwen de gebouwen aan Tussen Meer en de Hoekslootstraat. Dit doet de gemeente Amsterdam samen met projectontwikkelaar De Nijs en woningcorporatie Ymere. Dit ontwerp gaat over de eerste fase. In de toekomst willen we het deel waar de winkels en horeca zich bevinden vernieuwen, de realisatie van deze tweede fase is echter onzeker.

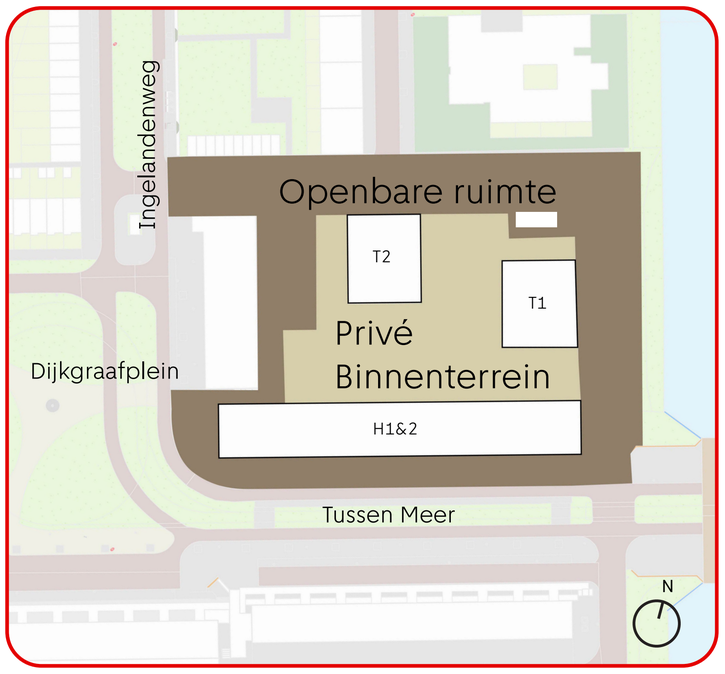

Ontwikkeling
Er komt een mix van 170 sociale huurwoningen, middeldure huurwoningen en koopwoningen. Er komt een gezamenlijke fietsenstalling, een binnenterrein met gemeenschappelijke tuin en parkeren voor bewoners. Verder is er ruimte voor een voorziening in de plint. Inzet is een buurtkamer en een extra maatschappelijke voorziening, zoals een Wijkpraktijkteam, huisartsenpraktijk of fysiotherapeut.

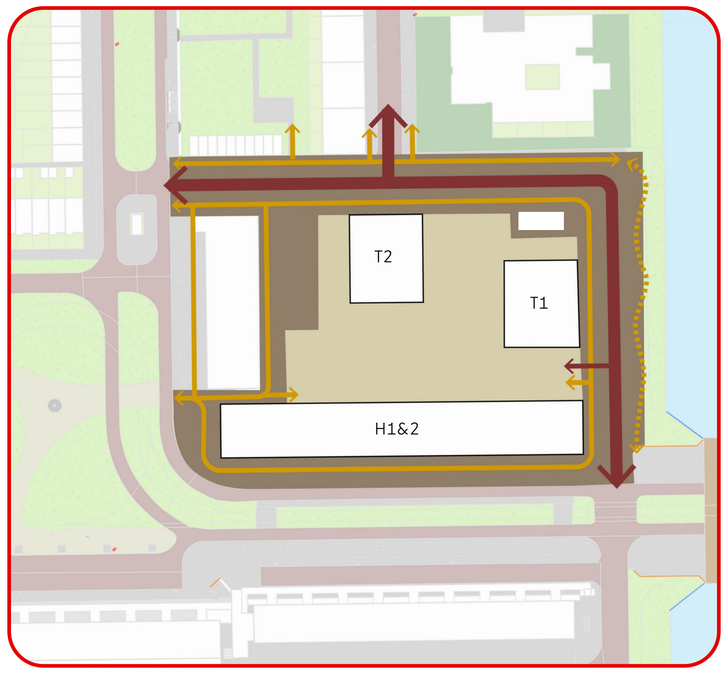

Straten
De Hoekslootstraat blijft een tweerichtingsweg met straatbakstenen. Om verkeer te remmen komen er drie drempels in de Hoekslootstraat. Aan de oostzijde is een toegang voor auto’s en langzaam verkeer tot het binnenterrein. Voor voetgangers komen er voldoende trottoirs met standaard grijze tegels. Daarnaast overwegen we een halfverhard voetpad langs de wateroever aan te leggen, maar dit is nog niet zeker.



Groen
De nieuwe gebouwen op het Dijkgraafplein worden omringd door bloeiende en geurende beplanting, waardoor een wandeling rond de nieuwbouw een plezier is voor alle zintuigen. De bestaande bomen langs de Tussen Meer blijven behouden en worden geïntegreerd in het groen. Vanwege de vele kabels en leidingen in het gebied is het echter nog onzeker of er bomen in de Hoekslootstraat kunnen worden geplant.

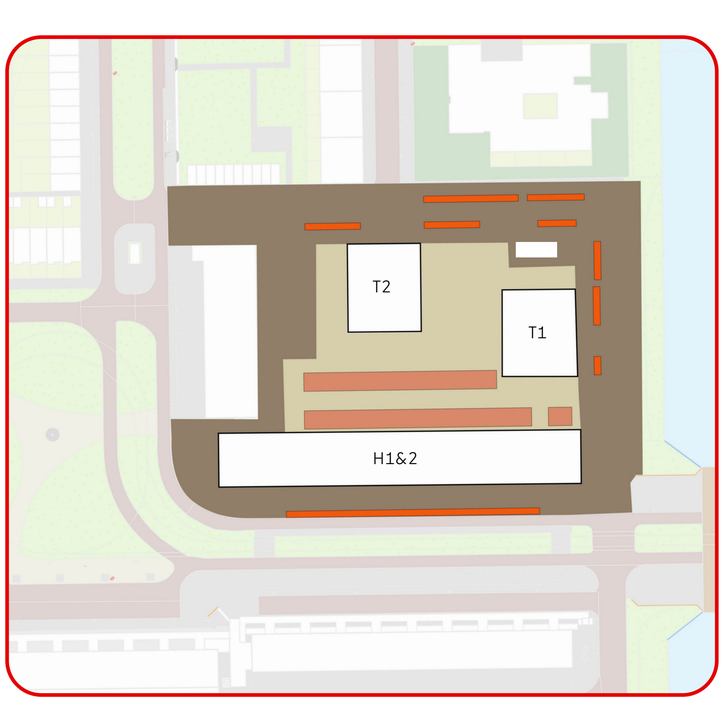

Parkeren
Voor de bewoners van de nieuwbouw is het parkeren volgens de normen opgelost op eigen terrein. In de openbare ruimte zijn parkeerplaatsen ingericht voor bezoekers, evenals een aantal extra plekken voor huidige omwonenden en terugkeerders die hun parkeervergunning meenemen.

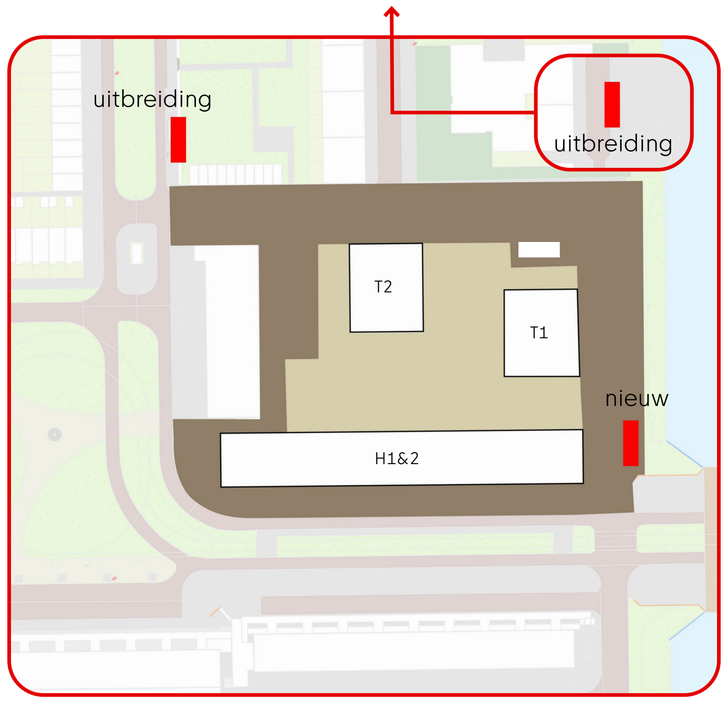

Afval
In de buurt is door deze nieuwbouw behoefte aan meer afvalbakken. Daarom worden twee bestaande locaties uitgebreid en komt er één nieuwe locatie met ondergrondse afvalcontainers. Vanwege de vele kabels en leidingen is de nieuwe locatie aan de oever geplaatst, met een haag eromheen. Met deze drie locaties wordt het hele gebied goed bediend.

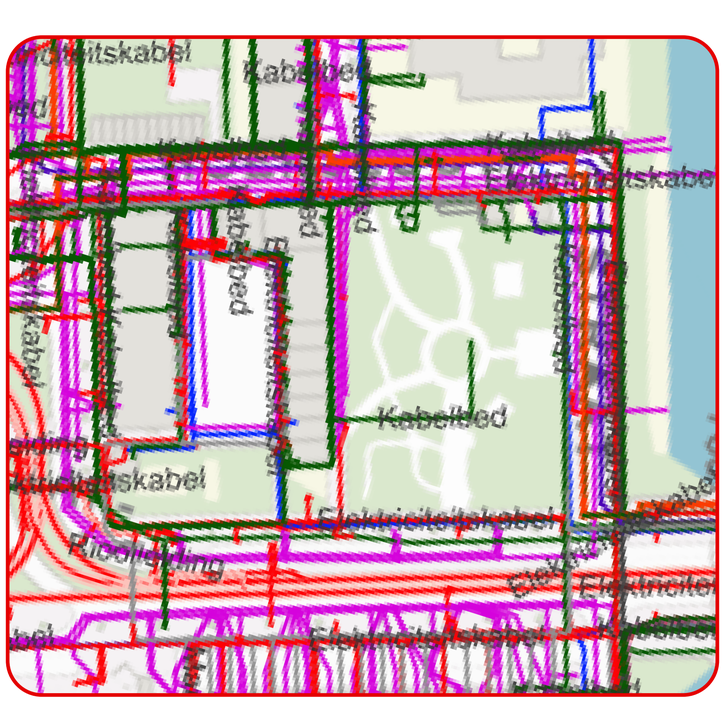

Kabels en leidingen
In dit gebied in De Punt liggen veel kabels en leidingen onder de grond. Door de bouw van nieuwe gebouwen komen daar nog meer kabels en leidingen bij. Hierdoor is er minder ruimte in de straat voor bijvoorbeeld bomen en ondergrondse afvalbakken.

Ontwerp Openbare Ruimte

Kom op 3 maart 17.00-19.30 uur naar Huis van de Wijk de Aker

meer informatie onder ‘Bijeenkomst en contact’ onderaan deze poster

Hieronder is in het Voorlopig Ontwerp de complete inrichting uitgewerkt van de openbare ruimte, waarin alle thema’s samenkomen voor een prettige leefomgeving.

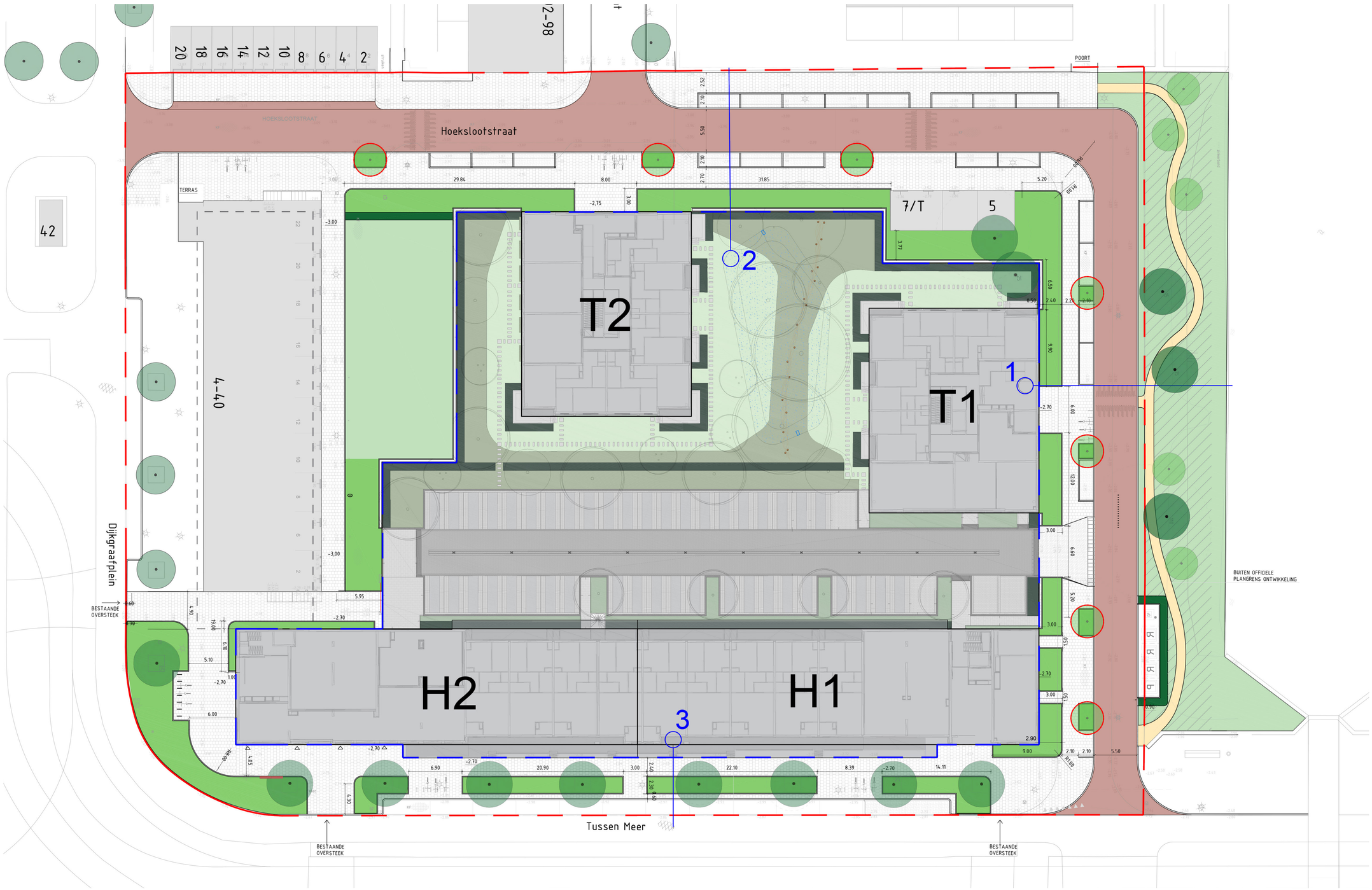

Planning

Start voorbereiding bouw maart 2026
Start bouw eind 2026
Oplevering begin 2028
Aanplant groen eind 2028

Bijeenkomst en contact

Op 3 maart van 17.00 tot 19.30 uur organiseren we een bijeenkomst over de openbare ruimte rond de nieuwbouw op het Dijkgraafplein, in het Huis van de Wijk de Aker, Noorderakerweg 2, 1069 PC Amsterdam. Een reactie op het ontwerp kunt u ook emailen naar:
vernieuwingdijkgraafplein@amsterdam.nl

Beplantingsplan

Bloeiende en geurige beplanting

Een voorproefje van het totale beplantingsplan:

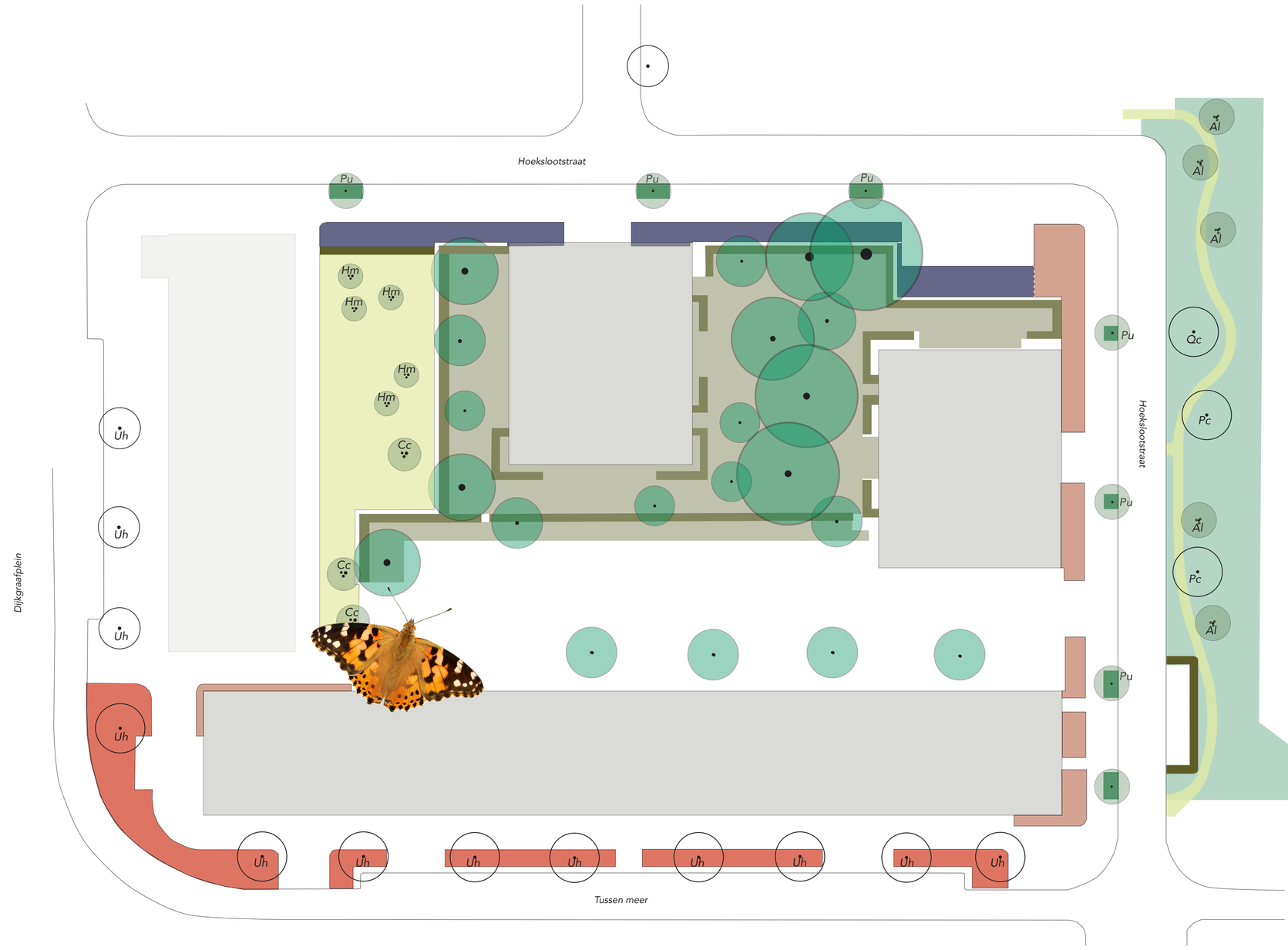

Als je straks langs de Tussen Meer loopt of de hoek om slaat bij de Hoekslootstraat dan loop je er langs vakken vol planten.
In de zon ziet het er anders uit dan in de schaduw. Het hele jaar door kun je er iets zien bloeien. Soms ruikt het ook lekker.
Ieder kleurtje in de kaart staat voor een ander manier waarop de planten zijn samengesteld. Ook de insecten en vogels voelen zich er thuis.

LEGENDA

- Nieuwe beplanting - *bloeiend lint* beplantingsconcept tapijt (zon)
- Nieuwe beplanting - *geurende gevels* beplantingsconcept tapijt - zon/(half)schaduw
- Nieuwe beplanting - *licht* beplantingsconcept tapijt - (half)schaduw
- Nieuwe beplanting - *Weitje met bloeiende bomen en bollen* zon/(half)schaduw
- Beplanting kijkgroen (nieuw) - *privaat*
- Bomen - *privaat*
- privaat: Zeeuwse haag (nieuw) - *privaat* - aansluitend op beplanting openbare ruimte
- openbaar groen: haag
- Bestaande bomen
  - *Qc* Quercus Cerris
  - *Pc* Populus canadensis
  - *Uh* Ulmus 'Homestead'
- Nieuwe bomen (concept)
  - *Al* Amelanchier lamarkii (meerstammig)
  - *Pu* Prunus Umineko
  - *Cc* Cercis canadensis 'Forest Pansy'
  - *Hm* Heptacodium miconoides
- Oever met pad (buiten projectgrens)
- Nieuwbouw

voorbeeld beplantingsontwerp 'bloeiend lint'

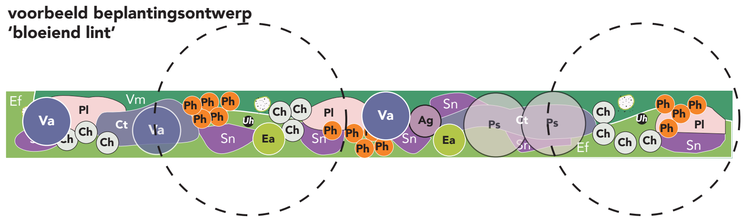

voorbeeld beplantingsontwerp 'geurende gevels'

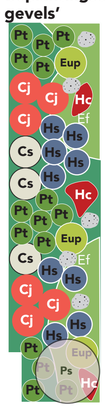

voorbeeld beplantingsontwerp 'licht'

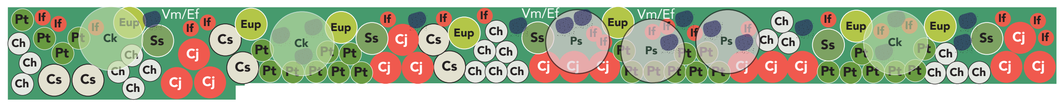

Een deel van de planten die gebruikt zullen worden staan hieronder.
De bloeikalender geeft aan wanneer welke plant of struik bloeit.

BODEMBED



Vm - Vinca minor alba
15 per m2

ook onder de heesters aanplanten



Ef - Euonymus fortunei 'Tustin'
7 per m2

ook onder de heesters aanplanten

VASTE PLANTEN



Ea - Euphorbia amygdaloides var. Robbiae
8 st. per m2 (= symbooltje)



Sn - Salvia nemorosa 'Katsjing'
9 st. per m2

HEESTERS



Ph - Potentilla fruticosa 'Hopley's Orange'
in groepen, maat 30-40

NB 2 ex per symbool



Pl - Potentilla fruticosa 'Lovely Pink'
in groepen, maat 30-40, 6 per m2



Ct - Ceonothus thyrsiflorus var. repens
in groepen, maat 30-40

60 cm



CA - Choisya ternata 'Aztec Pearl'
in kleine groepen, maat 50-75

NB 2 ex per symbool



Ag - Abelia grandiflora 'Edward Goucher'
solitaire heester, maat 60-80

NB 1 ex per symbool



Ps - Prunus subhirtella 'Autumnalis'
solitaire heester, maat 100-120





Va - Vitex agnus castus
solitaire heester, maat 70-80

NB niet snoeien - alleen bloei eruit

BOLLEN



Narcissus 'Thalia'
in groepen van 25 (= symbooltje)

Bloeikalender Dijkgraafplein

	jan	feb	maart	april	mei	juni	juli	aug	sept	okt	nov	dec
Ag - Abelia grandiflora 'Edward Goucher'											nov	dec
CA - Choisya ternata 'Aztec Pearl'					geurend					geurend		
Cc - Cercis canadensis 'Forest Pansy'												
Cj - Chaenomeles japonica 'Cido Red'												
Ck - Cornus kousa 'China Girl'												
Cs - Chaenomeles superba 'Jet Trail'												
Ct - Ceonothus thyrsiflorus var. repens												
Ea - Euphorbia amygdaloides												
Ef - Euonymus fortunei 'Tustin'												
HC - Hemerocallis 'Crimson Pirate'												
Hm - Heptacodium miconoides												
Hs - Hydrangea serrata 'Bluebird												
If - Iris foetidissima										bessen		
Leucojum aestivum (bollen)												
Lv - Ligustrum vulgare (haag)					geurend							
Narcissus 'Thalia' (bollen)												
Ph - Potentilla fruticosa 'Hopley's Orange'												
Pl - Potentilla fruticosa 'Lovely Pink'												
Ps - Prunus subhirtella 'Autumnalis'												
Pt - Pittosporum tobira 'Nana'				geurend								
Rb - Rosa banksiae 'Lutea' (suggestie)					geurend							
Sn - Salvia nemorosa 'Katsjing'												
Ss - Sorbaria sorbifolia Sem												
Tj - Trachelospermum jasminoides (suggestie)					geurend							
Va - Vitex agnus castus												
Vm - Vinca minor alba												
Vo - Viburnum opulus (haag)				geurend						bessen		

10 februari 2026
3/4

Visualisaties

Gemeente Amsterdam



De Hoekslootstraat richting Ingelandenweg met bomen in de straat, dit is wenselijk maar nog niet zeker vanwege kabels en leidingen. Brede groenstrook en zicht op groene binnentuinen.



Het beeld van Hoekslootstraat zonder bomen, met brede groenstrook en zicht op de groene binnentuinen.



De Tussen Meer met aan de rechterkant beplanting langs de weg, lopen langs bloei en geur.