Geprint door 5.1, 2, e @amsterdam.nl
dinsdag, 5 augustus 2025 16:31

SIG-2655755

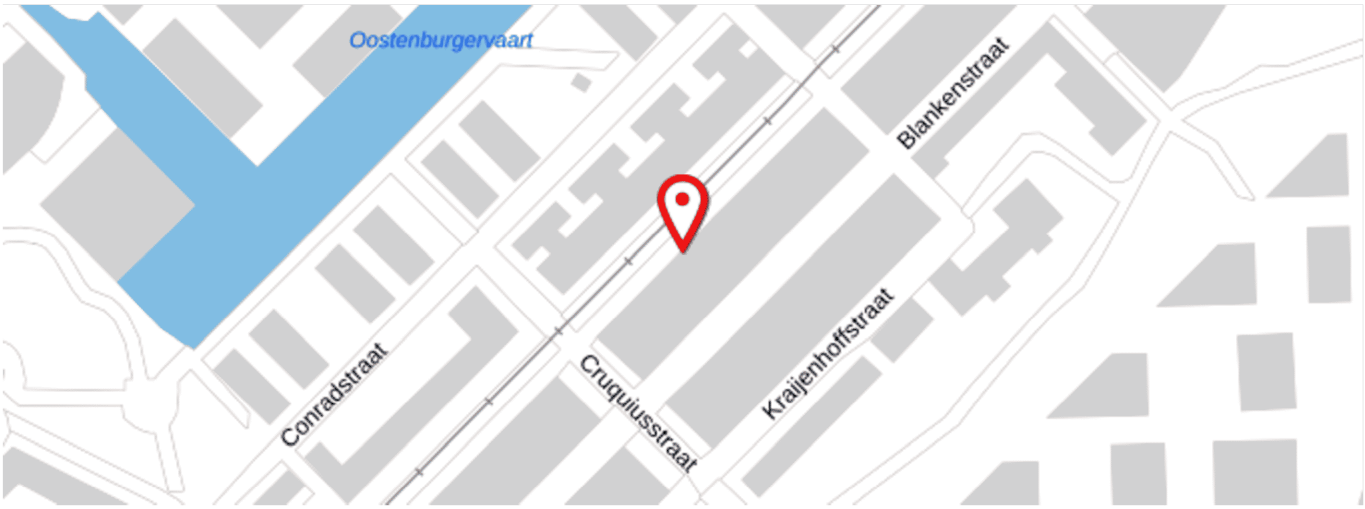

Melding

Toelichting	: Veel glas op straat na bomaanslag
Overlast	: 17-05-2025 10:01
Stadsdeel	: Centrum
Adres	: Czaar Peterstraat 5.1, 2, e 1018PR Amsterdam
Gemeld op	: 17-05-2025 10:01
Hoofdcategorie	: Schoon
Subcategorie	: Veeg- / zwerfvuil
Urgentie	: Normal
Bron	: online

Melder

E-mail	: Onbekend
Telefoonnummer	: Onbekend
Verklaring contactgegevens delen	: Niet toegestaan

Foto's

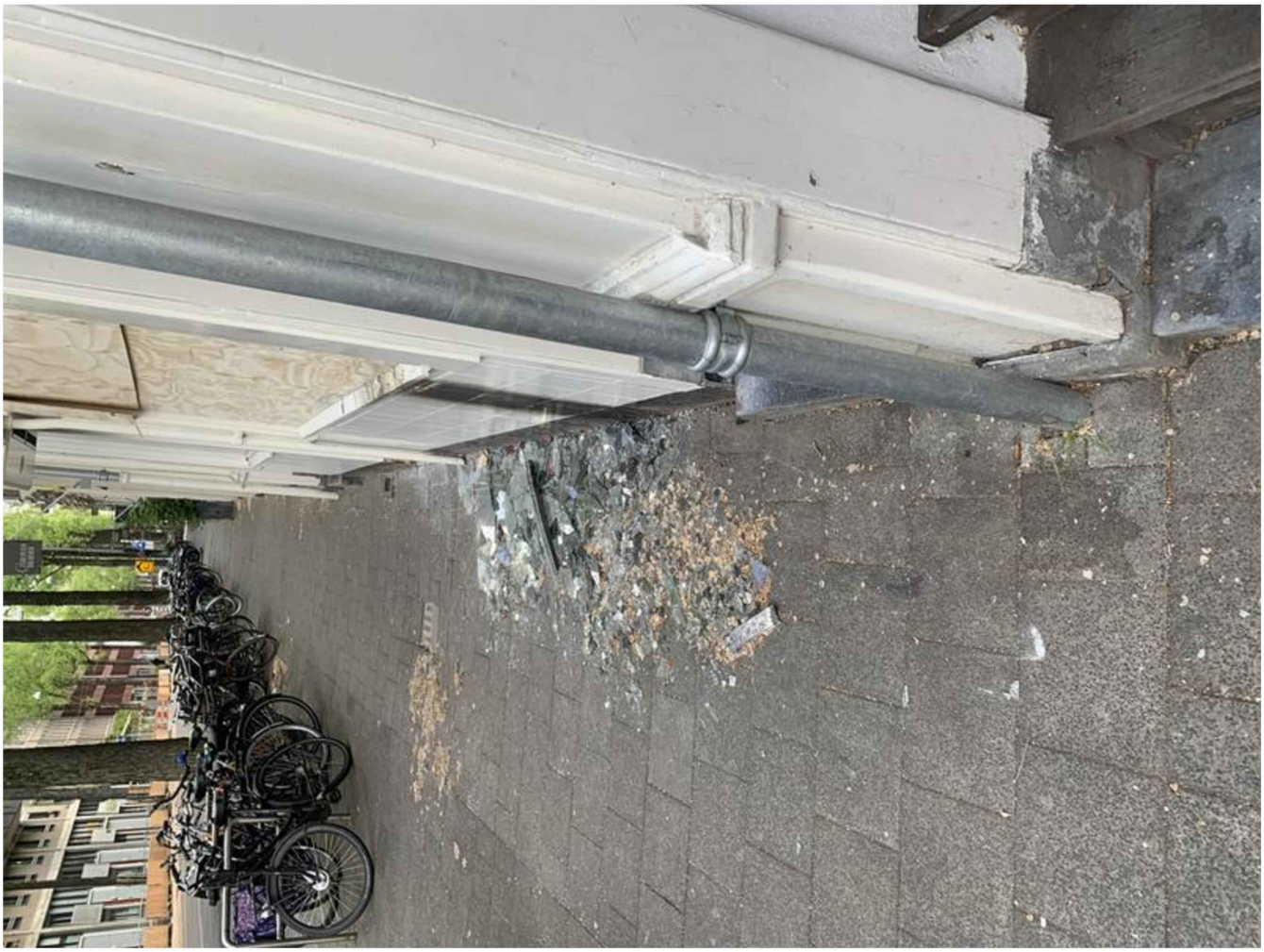

image_uTicOjg.jpg op 17-05-2025 10:01 door melder

Geschiedenis

Gewijzigd op 22-05-2025 om 10:50:14 door 5.1, 2, e @amsterdam.nl	Status gewijzigd naar: Afgehandeld "Bedankt voor uw melding. Inmiddels is het (zwerf)vuil opgeruimd op de door u gemelde locatie. Fijn dat u hier een melding van maakt, dat helpt ons de stad schoon te houden!"
Gewijzigd op 22-05-2025 om 07:58:18 door info@iasset.nl	Status gewijzigd naar: Extern: verzoek tot afhandeling "Uitgevoerd -"
Gewijzigd op 17-05-2025 om 10:02:09 door info@iasset.nl	Status gewijzigd naar: In afwachting van behandeling
Gewijzigd op 17-05-2025 om 10:01:49 door Signalen systeem	Notitie toegevoegd: "Bijlage toegevoegd door melder: image_uTicOjg.jpg"
Gewijzigd op 17-05-2025 om 10:01:43 door Signalen systeem	Type gewijzigd naar: Melding
Gewijzigd op 17-05-2025 om 10:01:43 door Signalen systeem	Urgentie gewijzigd naar: Normaal
Gewijzigd op 17-05-2025 om 10:01:43 door Signalen systeem	Categorie gewijzigd naar: Veeg- / zwerfvuil
Gewijzigd op 17-05-2025 om 10:01:43 door Signalen systeem	Servicebelofte: "Wij komen regelmatig langs om afval op te ruimen. Zodra wij weer in de buurt zijn ruimen wij het op. Meestal is dat binnen 1 week."
Gewijzigd op 17-05-2025 om 10:01:43 door Signalen systeem	Status gewijzigd naar: Gemeld
Gewijzigd op 17-05-2025 om 10:01:43 door Signalen systeem	Locatie gewijzigd naar: "Stadsdeel: Centrum Czaar Peterstraat 5.1, 2, e Amsterdam"