Gemeente Amsterdam

Signalen-1098287

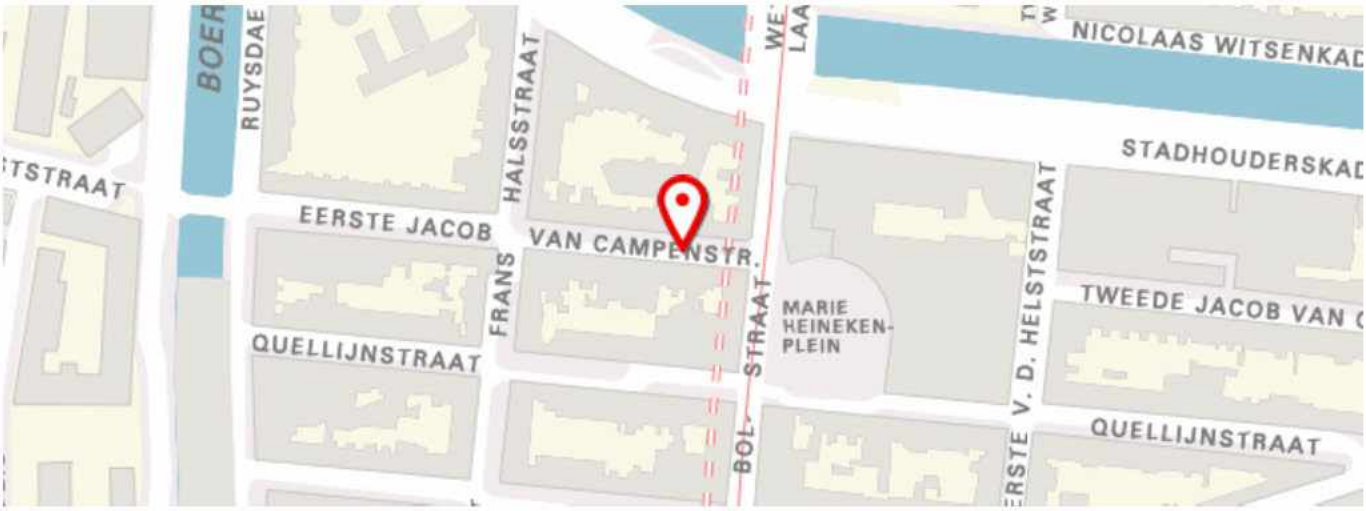

Melding

Toelichting	: De weg wordt geblokkeerd door een Getir leverancier. Hierdoor gaan scooters en fietsen over de stoep, wat levensgevaarlijk is.
Overlast	: 19-10-2021 14:26
Stadsdeel	: Zuid
Adres	: Eerste Jacob van Campenstraat 60-2 1072BH Amsterdam
Gemeld op	: 19-10-2021 14:26
Hoofdcategorie	: Overlast in de openbare ruimte
Subcategorie	: Hinderlijk geplaatst object
Urgentie	: Normal
Bron	: online

Melder

E-mail	:	
Telefoonnummer	:	
Verklaring contactgegevens delen	:	Toegestaan

Foto's

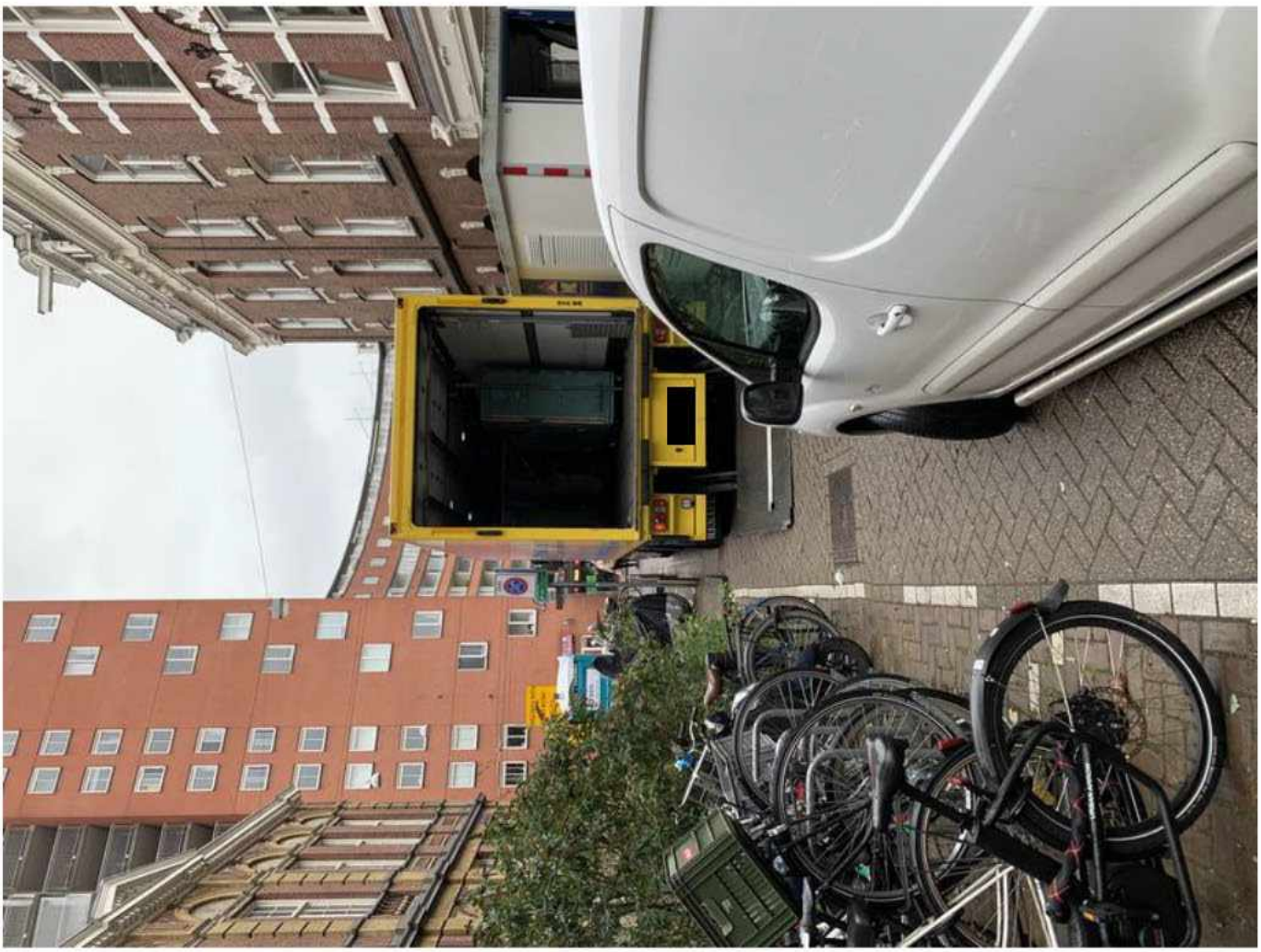

Geschiedenis

Gewijzigd op 19-10-2021 om 17:37:59 door Signalen systeem	Notitie toegevoegd: "Automatische e-mail bij afhandelen is verzonden aan de melder."
Gewijzigd op 19-10-2021 om 17:37:59 door	Status gewijzigd naar: Afgehandeld "Handhaving is op de locatie geweest naar aanleiding van uw melding, maar hebben geen voertuig aangetroffen. Daardoor was het niet mogelijk om direct actie te ondernemen om de overlast terug te dringen. Mocht het zijn dat u nogmaals overlast ervaart, kunt u opnieuw een melding bij ons maken."
Gewijzigd op 19-10-2021 om 17:07:01 door Signalen systeem	Status gewijzigd naar: Extern: afgehandeld "Op locatie geweest, niets aangetroffen: Wij hebben bovenstaand voertuig niet aangetroffen"
Gewijzigd op 19-10-2021 om 14:26:57 door Signalen systeem	Status gewijzigd naar: Extern: verzonden "Verzending van melding naar THOR is gelukt onder nummer SIA-1098287.01."
Gewijzigd op 19-10-2021 om 14:26:55 door	Status gewijzigd naar: Extern: te verzenden "Te verzenden naar THOR"
Gewijzigd op 19-10-2021 om 14:26:53 door	Categorie gewijzigd naar: Hinderlijk geplaatst object
Gewijzigd op 19-10-2021 om 14:26:53 door	Status gewijzigd naar: Gemeld
Gewijzigd op 19-10-2021 om 14:26:21 door Signalen systeem	Notitie toegevoegd: "Automatische e-mail bij registratie van de melding is verzonden aan de melder."
Gewijzigd op 19-10-2021 om 14:26:21 door Signalen systeem	Type gewijzigd naar: Melding
Gewijzigd op 19-10-2021 om 14:26:21 door Signalen systeem	Urgentie gewijzigd naar: Normaal
Gewijzigd op 19-10-2021 om 14:26:21 door Signalen systeem	Categorie gewijzigd naar: Overig openbare ruimte

Gewijzigd op 19-10-2021 om 14:26:21 door Signalen systeem	Servicebelofte: "We laten u binnen 3 weken weten wat we hebben gedaan. En anders hoort u wanneer wij uw melding kunnen oppakken. We houden u op de hoogte via e-mail."
Gewijzigd op 19-10-2021 om 14:26:21 door Signalen systeem	Status gewijzigd naar: Gemeld
Gewijzigd op 19-10-2021 om 14:26:21 door Signalen systeem	Locatie gewijzigd naar: "Stadsdeel: Zuid Eerste Jacob van Campenstraat 60-2 Amsterdam"