aantal parkeervakken: 78
aantal fietsparkeerplaatsen: 234

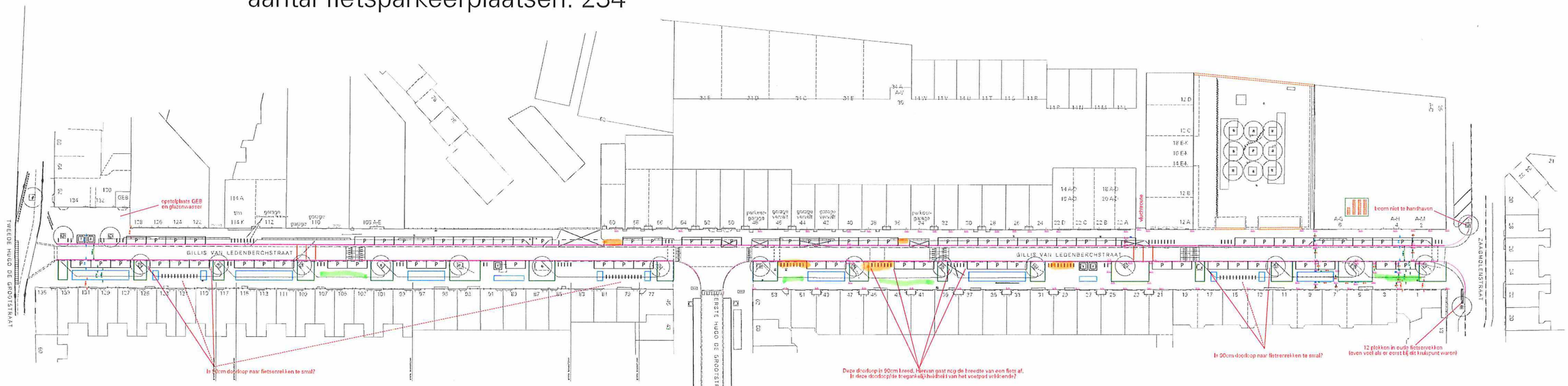

breedte rijweg: 3,85 meter
breedte parkeerstrook: 2,00 meter
breedte uitstapstrook + groenstrook: ca. 3,07 meter
breedte voetpad evenzijde: ca. 2,00 meter (inclusief ruimte voor geveltuinen)
breedte voetpad onevenzijde: ca. 2,00 meter (inclusief ruimte voor geveltuinen)
hoogte boomvakken: ca. 30 - 40 cm boven maaiveld

extra ### PP
extra — FN

Ingenieursbureau
Gemeente Amsterdam
Herinrichting Gillis van Ledenberchstraat
Kader
PTO
1