

foto 1: Aanzicht doorgang (2016)



foto 2: Aanzicht doorgang (2018)



foto 3: Aanlsuiting kade met dijksgracht



foto 4: Aansluiting kade met dijksgracht



foto 5: Detail railing



foto 6: Detail wandaansluiting



foto 7: Hekwerk

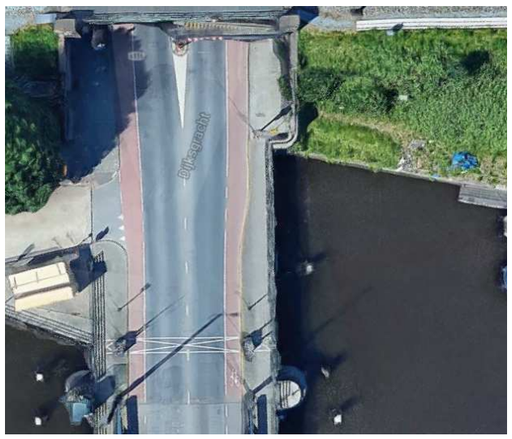

Situatie bovenaanzicht

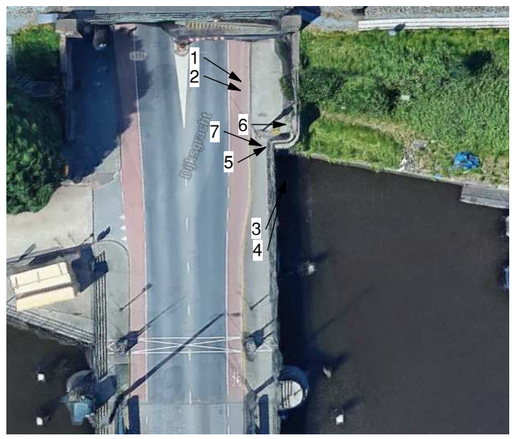

Situatie gemaakt foto's

BT adviesbureau architecten
info@bt-advies.nl
Hornweg 16, 1721 CV Broek op Langedijk
0226 - 341 647

Projectomschrijving:
Nachtstalling rondvaartboten en dekschuiten
Dijksgracht Oost te Amsterdam
Onderdeel
Foto's bestaand
Opdrachtgever:
Ingenieursbureau Amsterdam (IBA)

Status:
Huidig
Fase:
Definitief
Datum:
21-08-2018
Wijzigingsdatum: Gewijzigd door:

Wijziging:

Architect:

Getekend: 5.1, 2, e Schaal: - Afm.: A3

Project: 176026
Tekeningnummer: F-01

\\nas01\Data_bt\000 - PROJECTEN\2017\176026 Omgevingsvergunning nachtstalling rondvaartboten Dijksgracht Oost te Amsterdam\001 TEKENWERK\176026_B01_20180820.rvt

NIETS UIT DEZE TEKENING MAG GEHEEL OF GEDEELTELIJK WORDEN OVERGENOMEN EN VERMENIGVULDIGD ZONDER VOORAFGAANDE SCHRIFTELIJKE TOESTEMMING VAN BT-ADVIESBUREAU