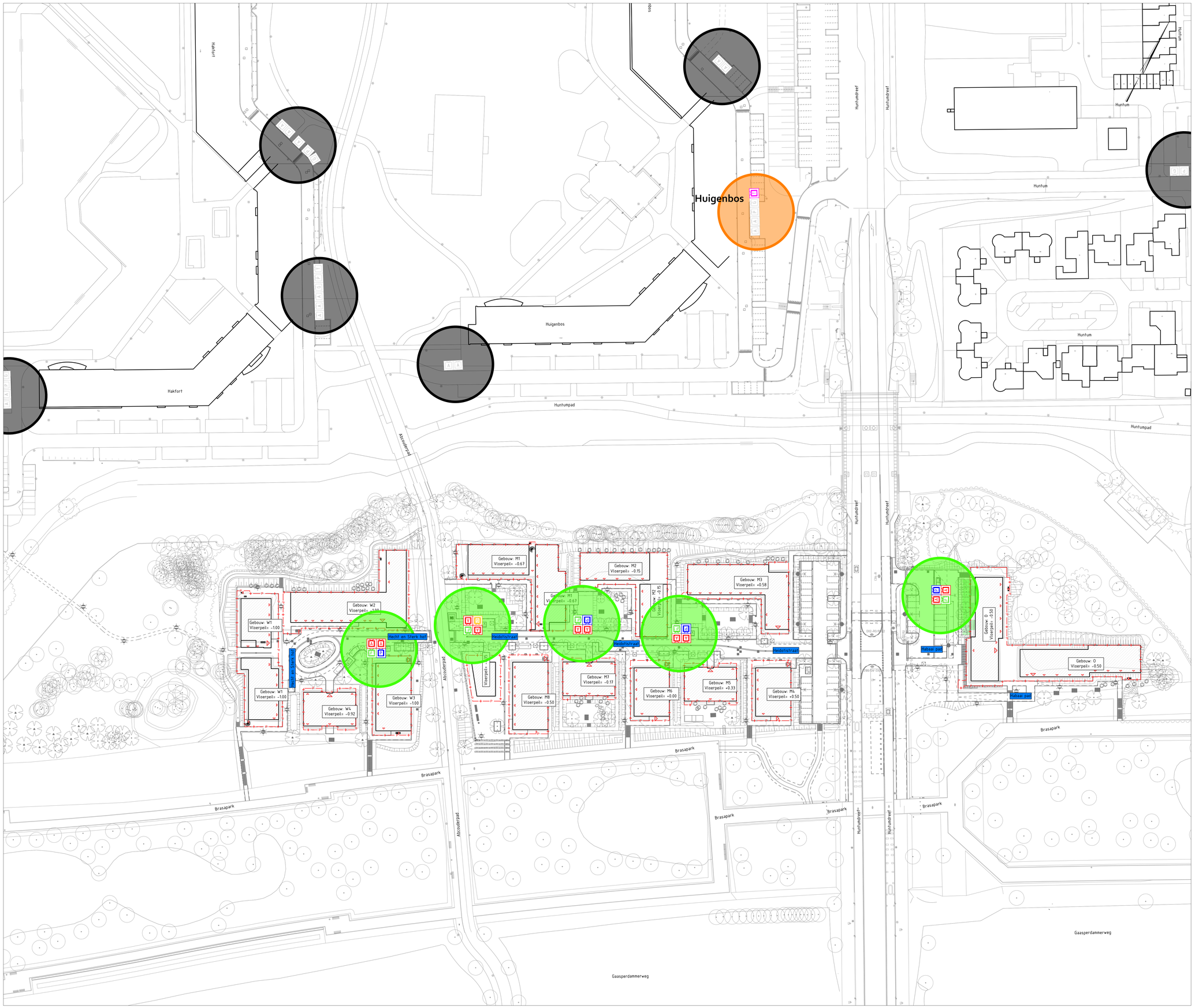

Legenda

Status locaties:

- Behouden
- Gewijzigd met uitbreiding
- Nieuw

Afvalcontainers (ondergronds)

A	Bestaande restafval	A	Nieuw restafval*
G	Bestaande glas	G	Nieuw glas*
P	Bestaande papier	P	Nieuw papier*
T	Bestaande textiel	T	Nieuw textiel**
GFT	Bestaande GFT	GFT	Nieuw GFT***

* Ondergrondse container 1700x1700 mm
** Bovengrondse container 2100x2065x1470 mm
*** Ondergrondse container 1252x1252 mm

Situatieschets 1:10000

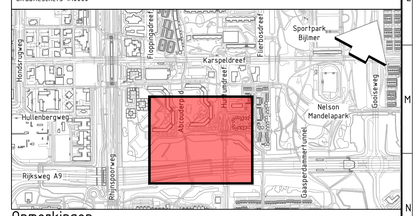

Opmerkingen

- Maten in meters, tenzij anders vermeld;
- Materiaalmaten in millimeters, tenzij anders vermeld;
- Hoogtematen in meters t.o.v. N.A.P., tenzij anders vermeld;
- Afmetingen en locatie containers zijn indicatief. Let op niet op schaal.

Schaal 1:500
0 5 10 15 20m

5.0					
4.0					
3.0					
2.0	Levering Definitief versie	YJA	JD	RO	19-09-2024
1.0	Levering Concept versie	NvG	JD	SZ	21-06-2024
versie	omschrijving	getekend	gecontroleerd	akkoord	datum

Gemeente Amsterdam

Ingenieursbureau

Weesperstraat 430
Postbus 12693
1100 AR Amsterdam
Telefoon: 020 2511111

Opdrachtgever: Gemeente Amsterdam

Project: Flexwoningen H-zuid

Onderdeel: Afvalcontainers H-Buurt
Nieuw en bestaand

Status: Definitief	Fase: Definitief ontwerp	Behoort bij: -	Schaal: 1:500	
Opsteller: NvG	Goedgekeurd en vrijgegeven: RO	Paraaf:	Datum: 21-06-2024	Formaat: A0
Projectnummer: BJ5061	Tekeningnummer: 000001	Bladnummer: 1	Aantal bladen: 1	Wijziging: 2.0
Auteursrechten voorbehouden		Documentnr:	Plotdatum: 19-09-2024	

Bestandsnaam: BJ5061-RHO-00-ZZ-OG-C-000001