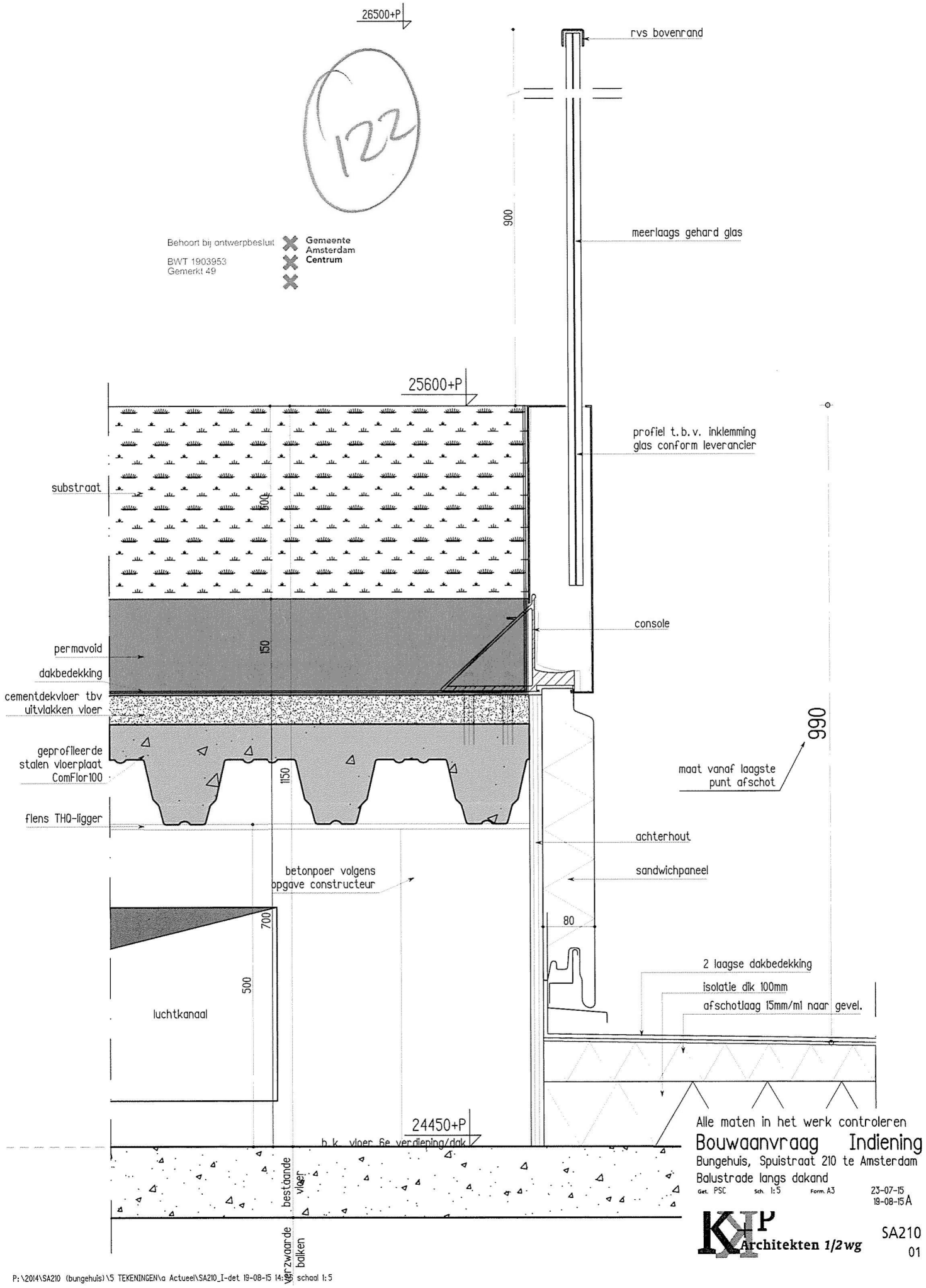

Alle maten in het werk controleren

Bouwaanvraag Indiening

Bungehuis, Spuistraat 210 te Amsterdam

Balustrade langs dakand

Get. PSC Sch. 1:5 Form. A3 23-07-15 19-08-15 A

KAAP Architekten 1/2wg

SA210 01

P:\2014\SA210 (bungehuis)\5 TEKENINGEN\a Actueel\SA210_I-det 19-08-15 14:5 schaal 1:5

RENVOOI LIFTEN

nr	soort lift	schachtmaat	hefgewicht	pers.	stops
1	dienstlift	2300x2000	630 kg	2	8
2	personenlift	1750x1950	675 kg	9	8
3	personenlift	1750x1950	675 kg	9	8
4	personenlift	1750x1950	675 kg	9	8
5	personenlift	1750x1950	675 kg	9	8

24450+ ** is bovenkant betonvloer

G00	Ruimte	Engels	M2
6A.01	daktuin	roofgarden	102.19
6A.02	techniek	MEP	19.04
6A.03	techniek	MEP	10.65
6A.04	schacht	shaft	1.25
6A.05	schacht	shaft	1.30
6A.06	MEP	MEP	32.37
6A.07	daktuin	roofgarden	197.23
6A.08	daktuin	roofgarden	24.19
6A.09	daktuin	roofgarden	21.53
6A.10	bk	bk	10.05
6A.11	looppad	path	37.97
Totaal 457.97 m2			

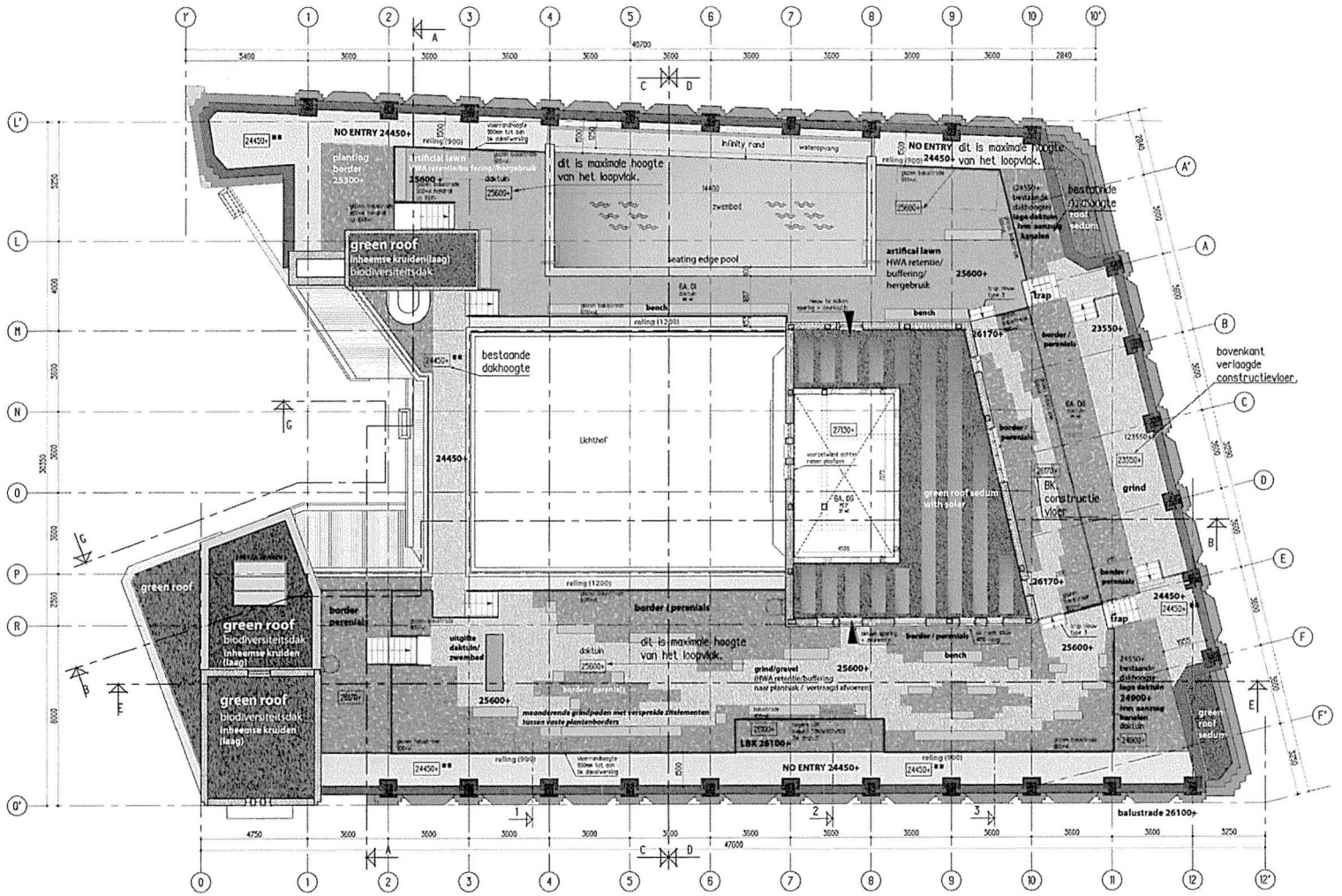

Zesde verdieping daktuin

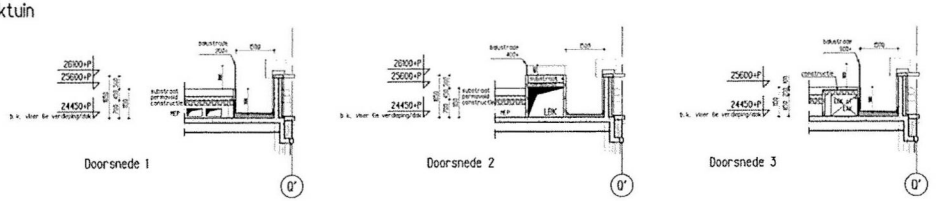

Behoort bij ontwerpbesluit

BWT 1903953
Gemerkt 50

Gemeente Amsterdam Centrum

ONDERLEGGER K+P Architecten *23 juli 2015 / 3 september 2015*

marnix tavenier **mxt** landschappen

Laurens Reaalaan 76 III - 2024 EL Haarlem - m 06 50626698 - BTW nr. 1825.51.345 - KvK nr 34354305 - www. mxtlandschappen.nl

project	Bungehuis - daklandschap	formaat	A1
fase	Bouwaanvraag RO wijziging monument	datum	23 juli 2015/ *3 september 2015*
schaal	1:100	ontwerp	MXT
		tek. nr.	I-A

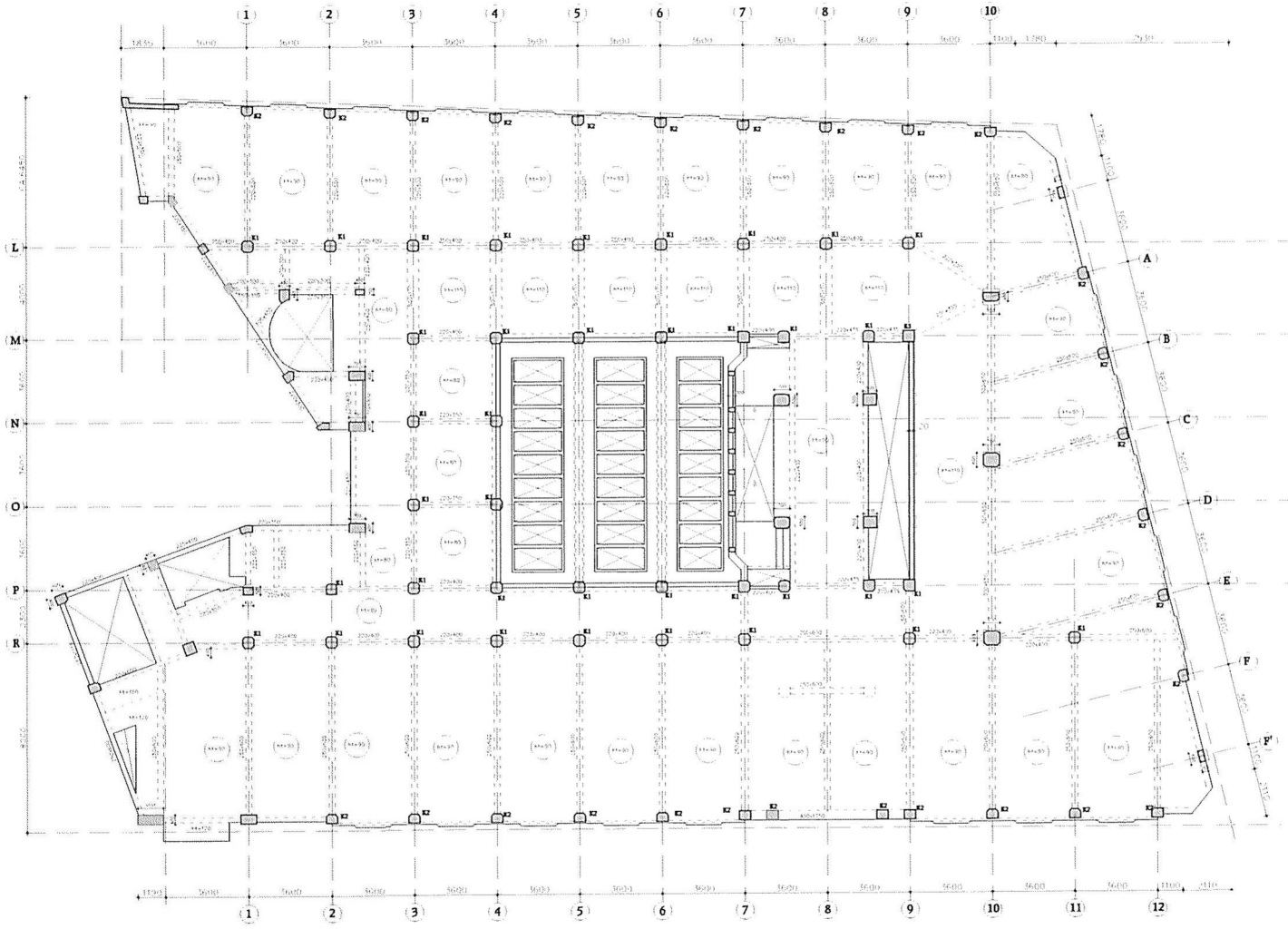

Peil=2720+A.P.

alle maten in het werk op te meten en te controleren

K1=500x500
K2=500x400

Behoort bij ontwerpbeslu
BWT 1903953
Gemerkt 51

Gemeente Amsterdam Centrum

datum 23-07-2015 | fase Bouwaanvraag | status Definitief

Van Rossum Raadgevende Ingenieurs bv Amsterdam

VAN ROSSUM RAADGEVENDE INGENIEURS

Postbus 37290
1030 AG Amsterdam
tel. 020 - 615 37 11
amsterdam@vanrossumbv.nl
www.vanrossumbv.nl

project: Verbouwing "Bungehouse" Spuistraat 210 — Amsterdam

opdrachtgever: Kentie en Partners Architecten BV Halfweg — Aedes Real estate

Overzicht
bestaande constructie
1e verdieping

schaal 1:100
formaat A1
ik
ruimte 8815
HB 01 01

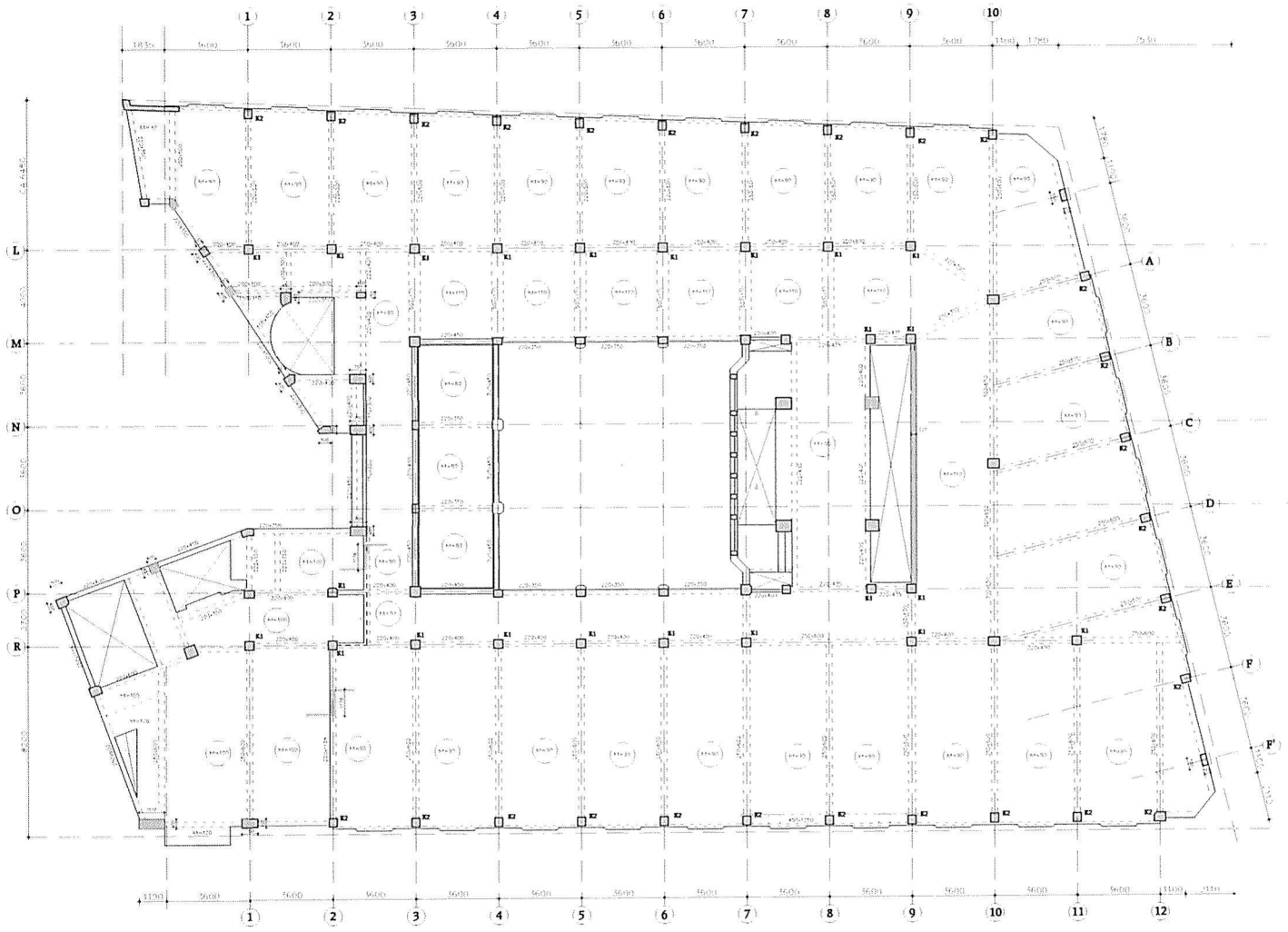

Peil=2720+A.P.

alle maten in het werk op te meten en te controleren

K1=400x400
K2=350x400

Behoort bij ontwerpbesluit
BWT 1903953
Gemerkt 52

Gemeente Amsterdam
Centrum

23-07-2015 Bouwaanvraag Definitief

Van Rossum Raadgevende Ingenieurs bv
Amsterdam

VAN ROSSUM RAADGEVENDE INGENIEURS

amsterdam
www.vanrossumbv.nl

Verbouwing "Bungehouse" Spuistraat 210 Amsterdam

Kentie en Partners Architecten BV Halfweg

Aedes Real estate

Overzicht
bestaande constructie
2e verdieping

1:100
A1
8815

HB 0201

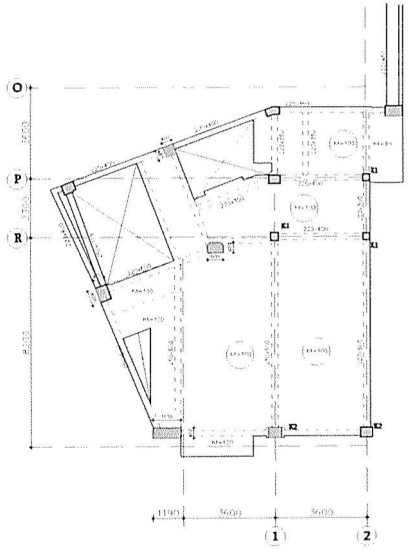

tussen verdieping
2e-3e verdieping

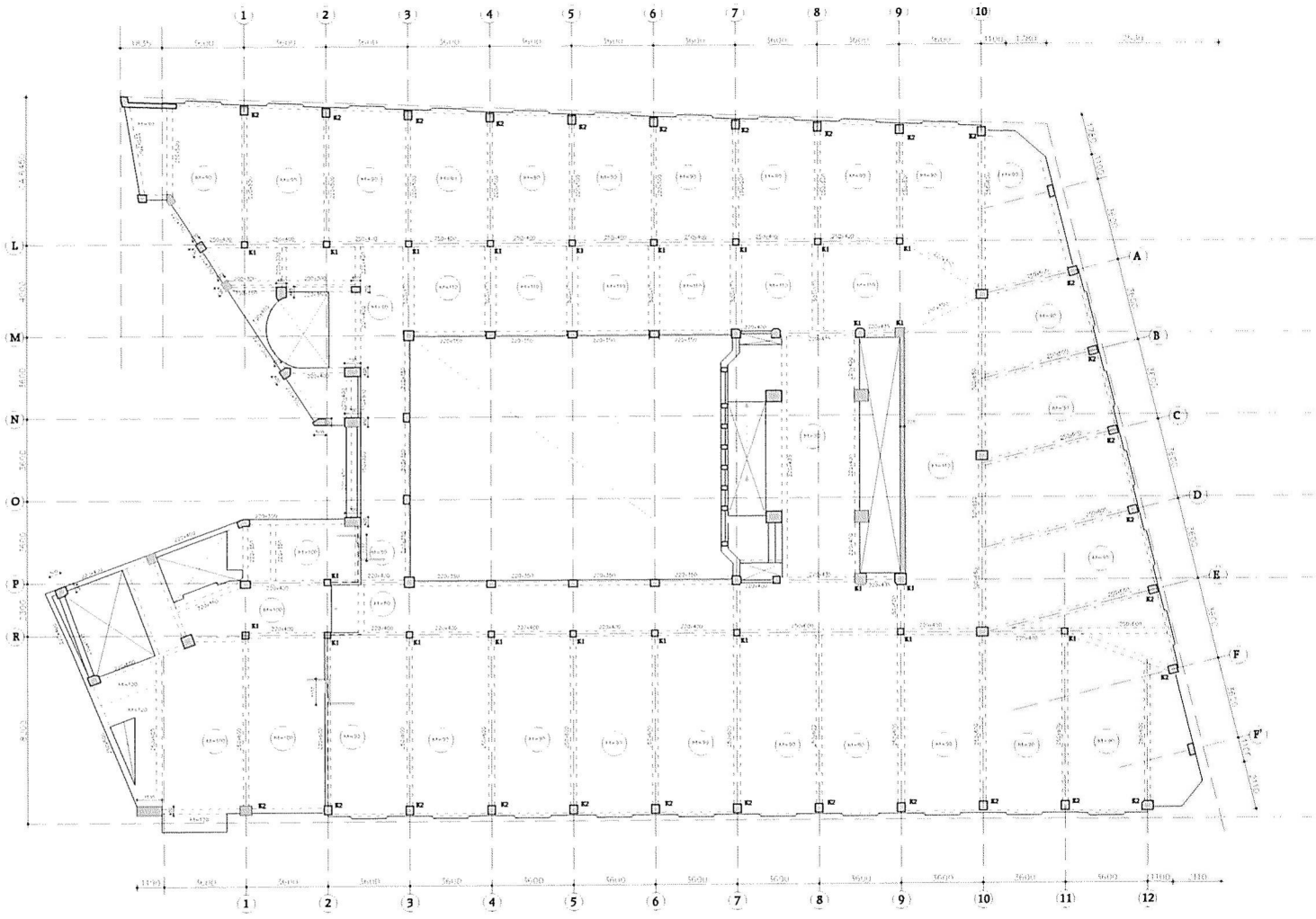

K1=400x400
K2=350x400

Behoort bij ontwerpbesluit

BWT 1903953
Gemerkt 53

Gemeente Amsterdam Centrum

alle maten in het werk op te meten en te controleren	
Peil=2720+A.P.	

datum 23-07-2015 fase Bouwaanvraag status Definitief

Van Rossum Raadgevende Ingenieurs bv Amsterdam

VAN ROSSUM RAADGEVENDE INGENIEURS

project Verbouwing "Bungehouse" Spuistraat 210 Amsterdam

opdrachtgever Kenlie en Partners Architecten BV Halfweg

opdrachtnemer Aedes Real estate

Overzicht bestaande constructie 3e verdieping/ tussen-verdieping

schaal 1:100

formaat A1

order 8815

tek.nr. B 0 3 0 1

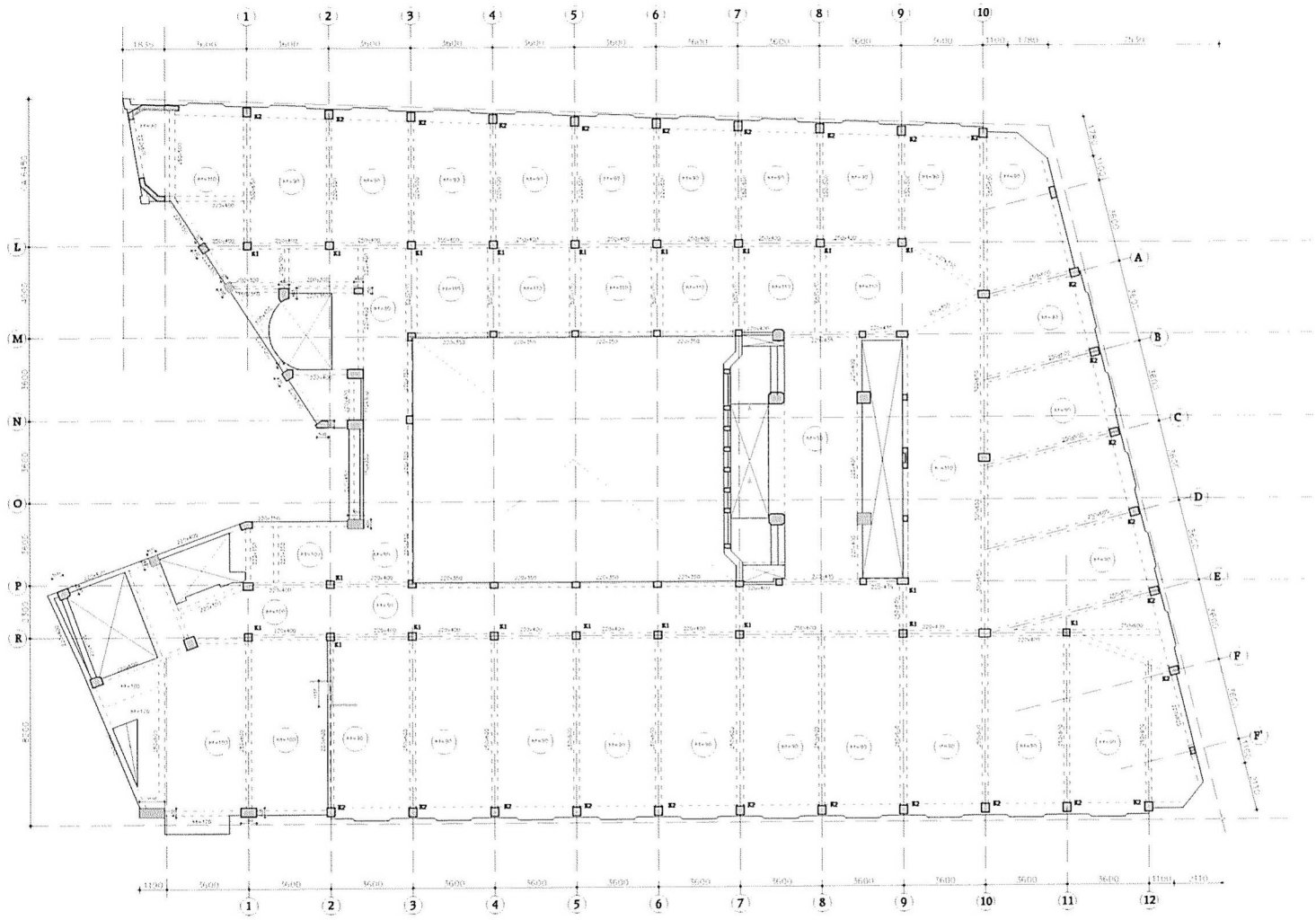

K1=350x350
K2=350x400

Behoort bij ontwerpbesluit

BWT 1903953
Gemerkt 54

Gemeente
Amsterdam
Centrum

alle maten in het werk op te meten en te controleren
Peil=2720+A.P.

datum 23-07-2015 | fase Bouwaanvraag | status Definitef

Van Rossum Raadgevende Ingenieurs bv

VAN ROSSUM RAADGEVENDE INGENIEURS

www.vanrossum.nl

project
Verbouwing "Bungehouse" Spuistraat 210 Amsterdam

architect
Kentie en Partners Architecten BV Halfweg

opdrachtgever
Aedes Real estate

Overzicht
bestaande constructie
4e verdieping

schaal
1:100
formaat
A1
order
8815

1 1 0 0 4 0 1

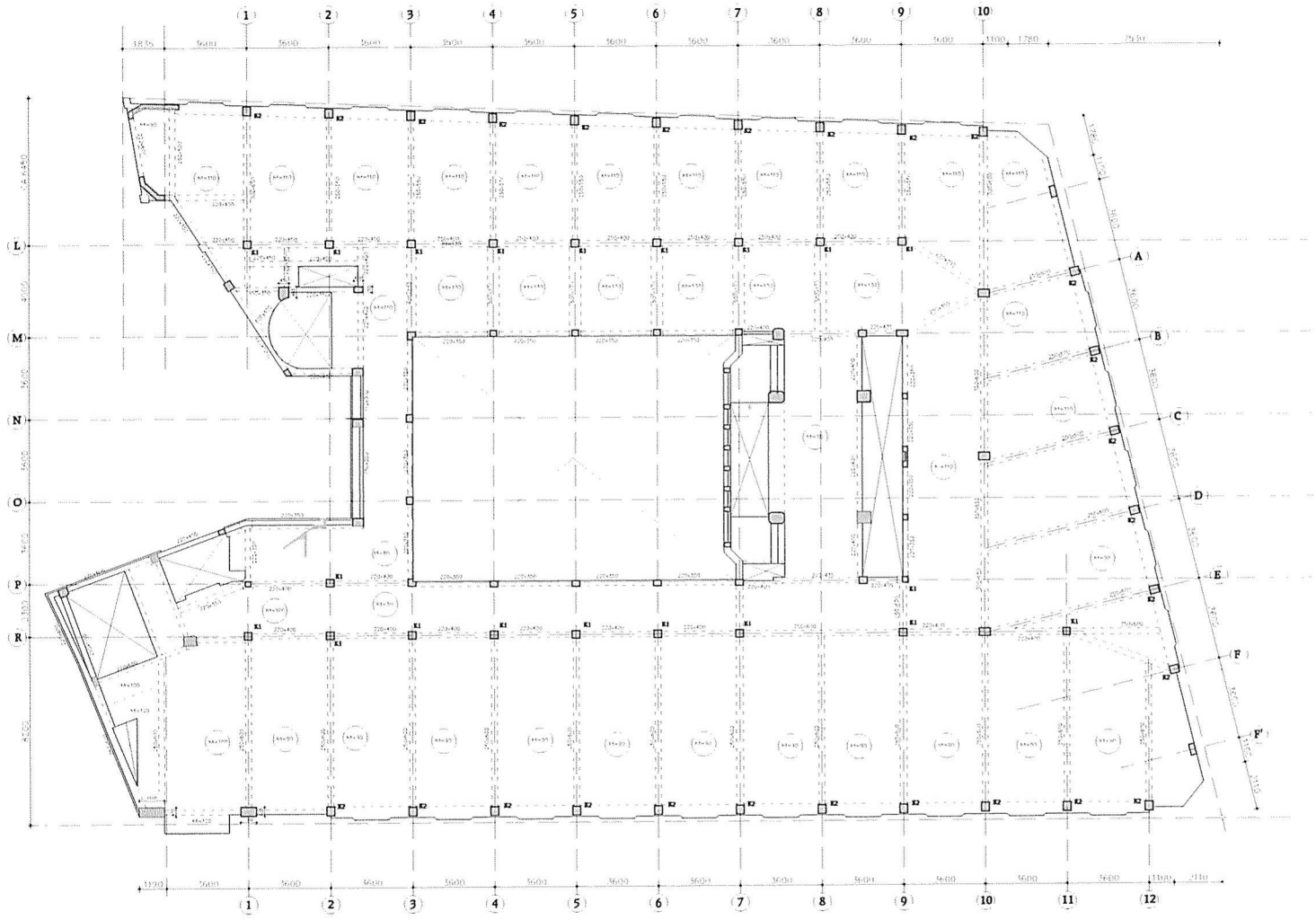

K1=350x350
K2=350x400

Behoort bij ontwerpbesluit

BWT 1903953
Gemerkt 55

Gemeente
Amsterdam
Centrum

alle maten in het werk op te meten en te controleren
Peil=2720+A.P.

datum 23-07-2015 | fase Bouwaanvraag | status Definitief

VAN ROSSUM RAADGEVENDE INGENIEURS

project: Verbouwing "Bungehouse" Spuistraat 210 Amsterdam

Kentie en Partners Architecten BV Halfweg

Aedes Real estate

Overzicht
bestaande constructie
5e verdieping

1:100
A1
8815

HB 05 01

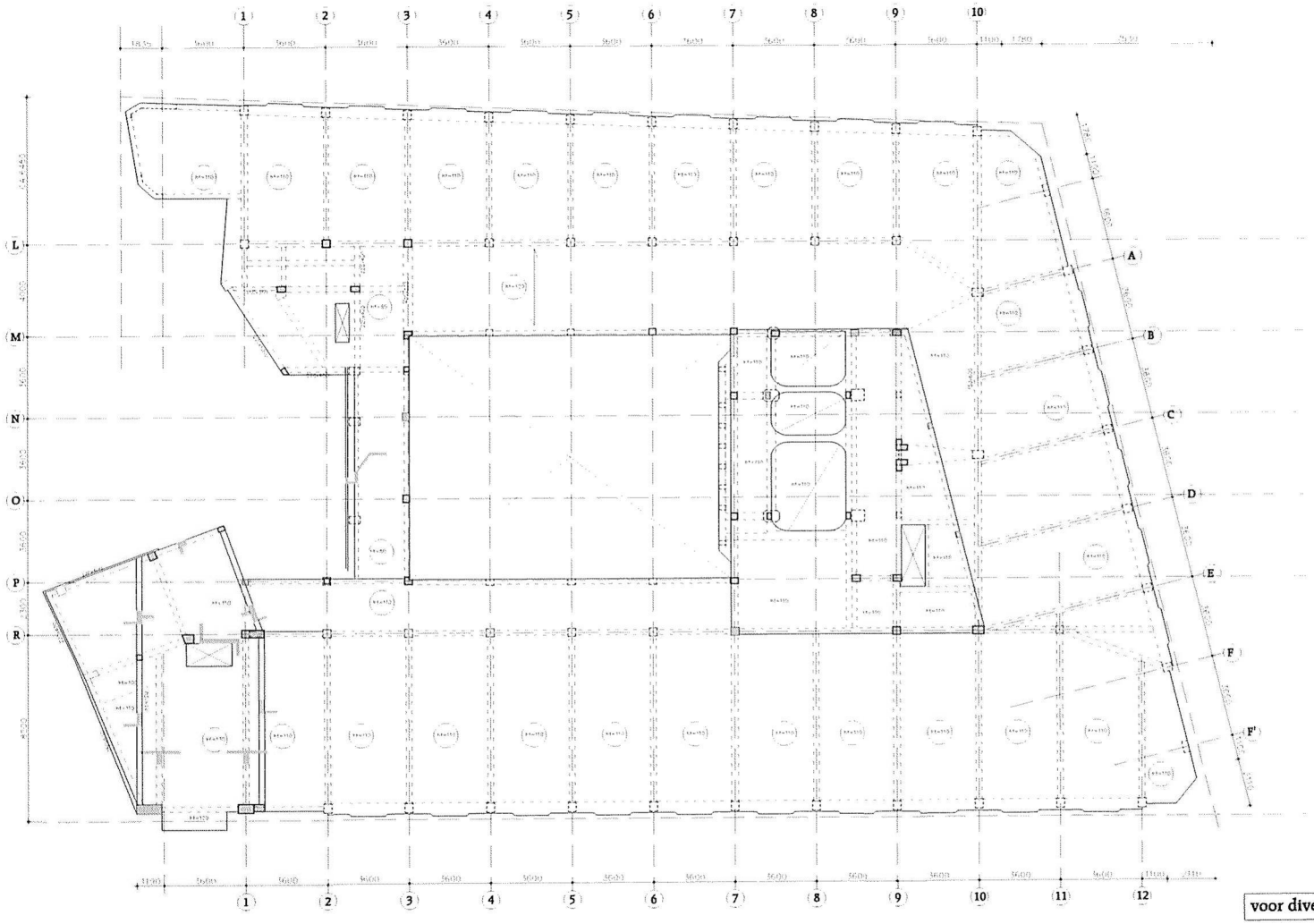

voor diverse daken opbouw zie tekening HB0701

Behoort bij ontwerpbesluit

BWT 1903953
Gemerkt 56

Gemeente Amsterdam Centrum

alle maten in het werk op te meten en te controleren

Peil=2720+A.P.

datum 23-07-2015 fase Bouwaanvraag status Definitief

Van Rossum Raadgevende Ingenieurs bv

VAN ROSSUM RAADGEVENDE INGENIEURS

project Verbouwing "Bungehouse" Spuistraat 210 Amsterdam

architect Kentie en Partners Architecten BV Halfweg opdrachtgever Aedes Real estate

Overzicht bestaande constructie Dak verdieping

schaal 1:100
formaat A1
project 8815

tek. B 0 6 0 1

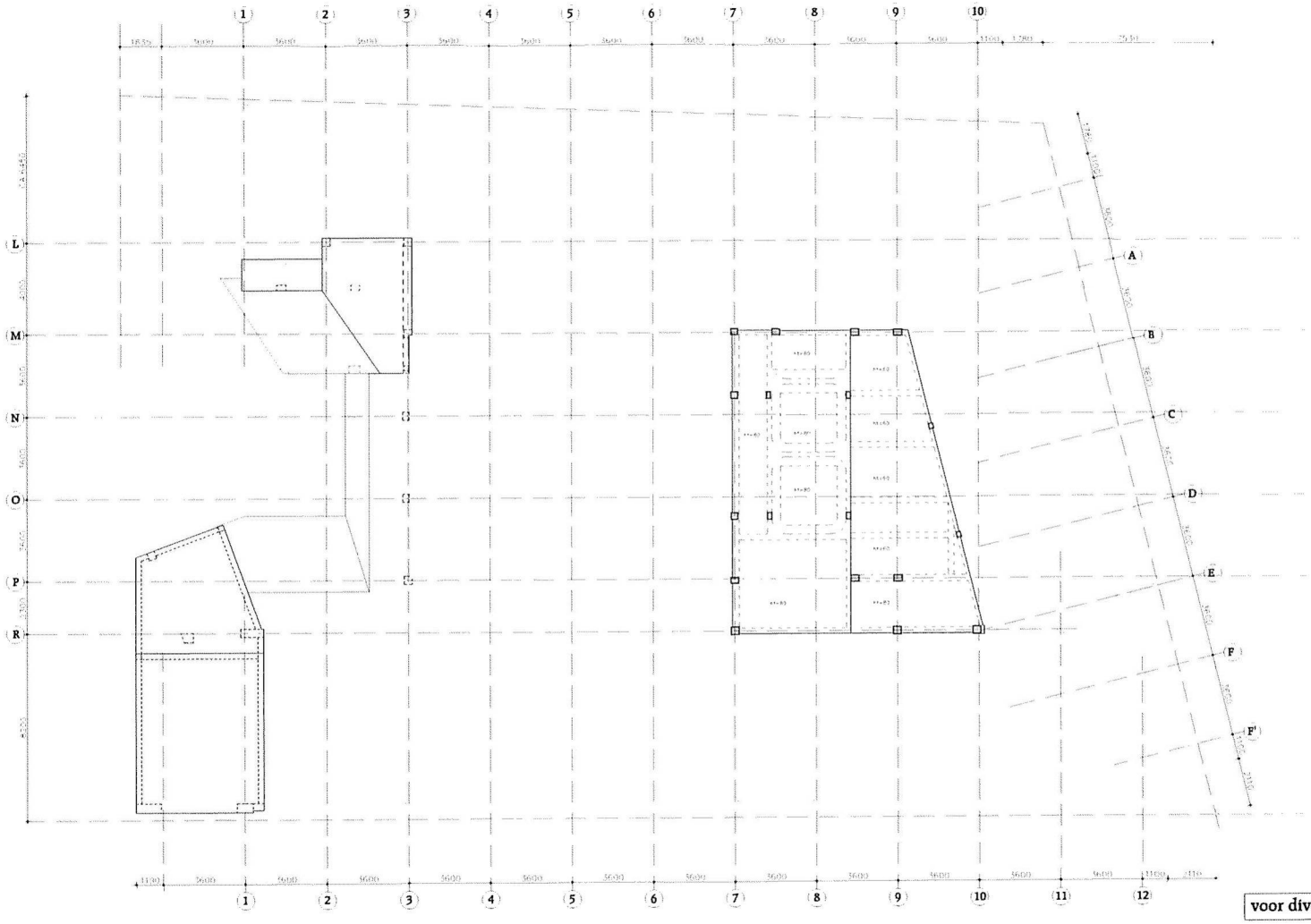

voor diverse daken opbouw zie tekening HB0701

Behoort bij ontwerpbesluit

BWT 1903953
Gemerkt 57

Gemeente Amsterdam Centrum

alle maten in het werk op te meten en te controleren

Peil=2720+A.P.

23-07-2015 Bouwaanvraag Definitief

Van Rossum Raadgevende Ingenieurs bv Amsterdam

VAN ROSSUM RAADGEVENDE INGENIEURS

Verbouwing "Bungehouse" Spuistraat 210 Amsterdam

Kentie en Partners Architecten BV Haltweg

Aedes Real estate

Overzicht bestaande constructie Dak diverse dakopbouwen

1:100

A1

8815

HB 07 01

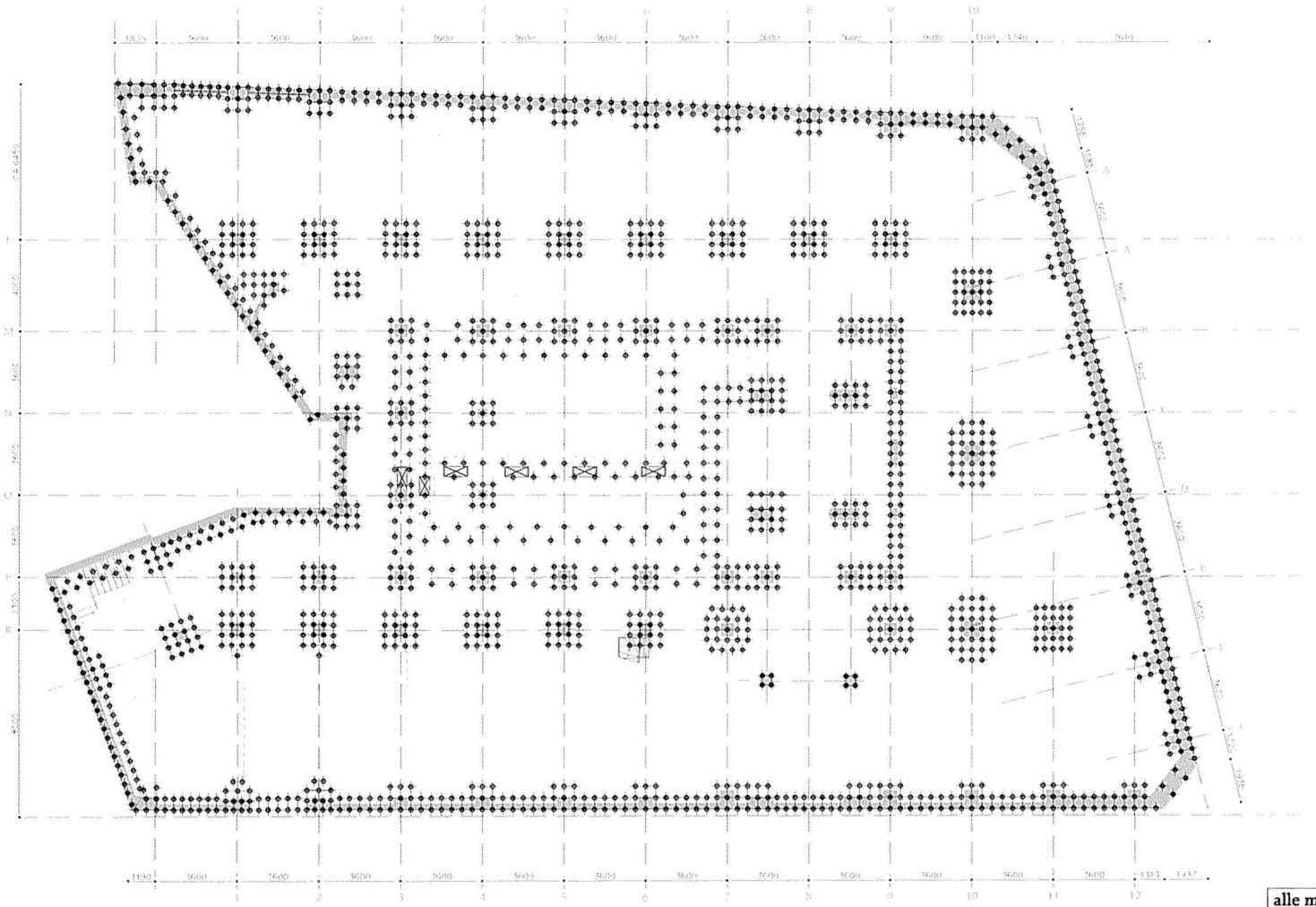

alle maten in het werk op te meten en te controleren

Behoort bij ontwerpbesluit

BWT 1903953
Gemerkt 58

Gemeente Amsterdam
Centrum

23-07-2015 Bouwaanvraag Definitief

VAN ROSSUM RAADGEVENDE INGENIEURS

Van Rossum Raadgevende Ingenieurs bv Amsterdam

Verbouwing "Bungehouse" Spuistraat 210 Amsterdam

Kentie en Partners architecten BV Haltweg

Aedes Real estate

Overzicht
bestaande constructie
Palenplan

1:100
A1
8815

HBK1P1

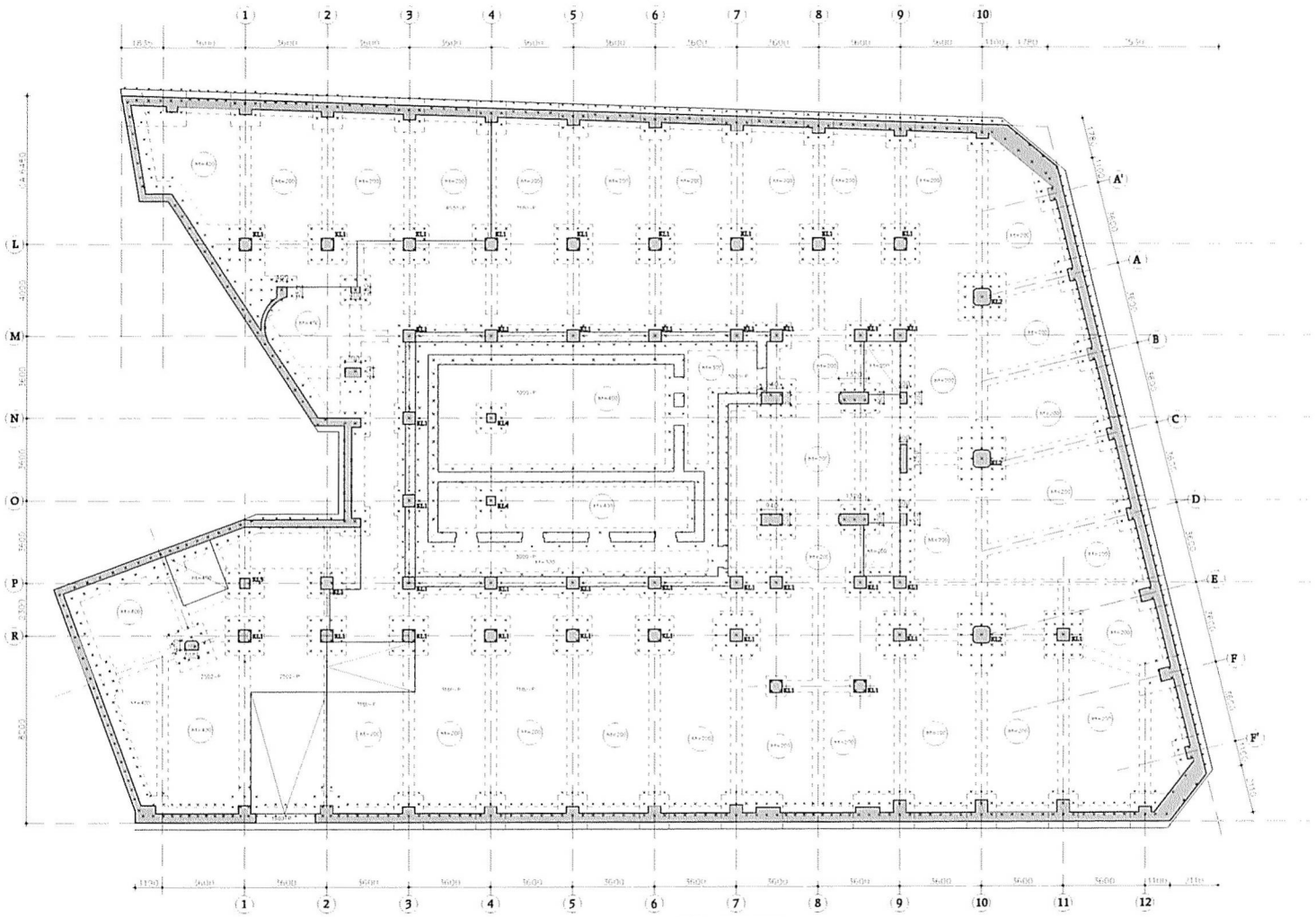

KL1=550x550
KL2=750x750
KL3=450x450
KL4=400x400

Peil=2720+A.P.

alle maten in het werk op te meten en te controleren

Behoort bij ontwerpbesluit

BWT 1903953
Gemerkt 59

Gemeente Amsterdam Centrum

datum 23-07-2015 | Bouwaanvraag | Definitief

VAN ROSSUM RAADGEVENDE INGENIEURS

project: Verbouwing "Bungehouse" Spuistraat 210 Amsterdam

architect: Kentie en Partners Architecten BV Halfweg

opdrachtgever: Aedes Real estate

Overzicht
bestaande constructie
kelder + fundering

schaal: 1:100
formaat: A1
project: 8815

H BK 1 0 1

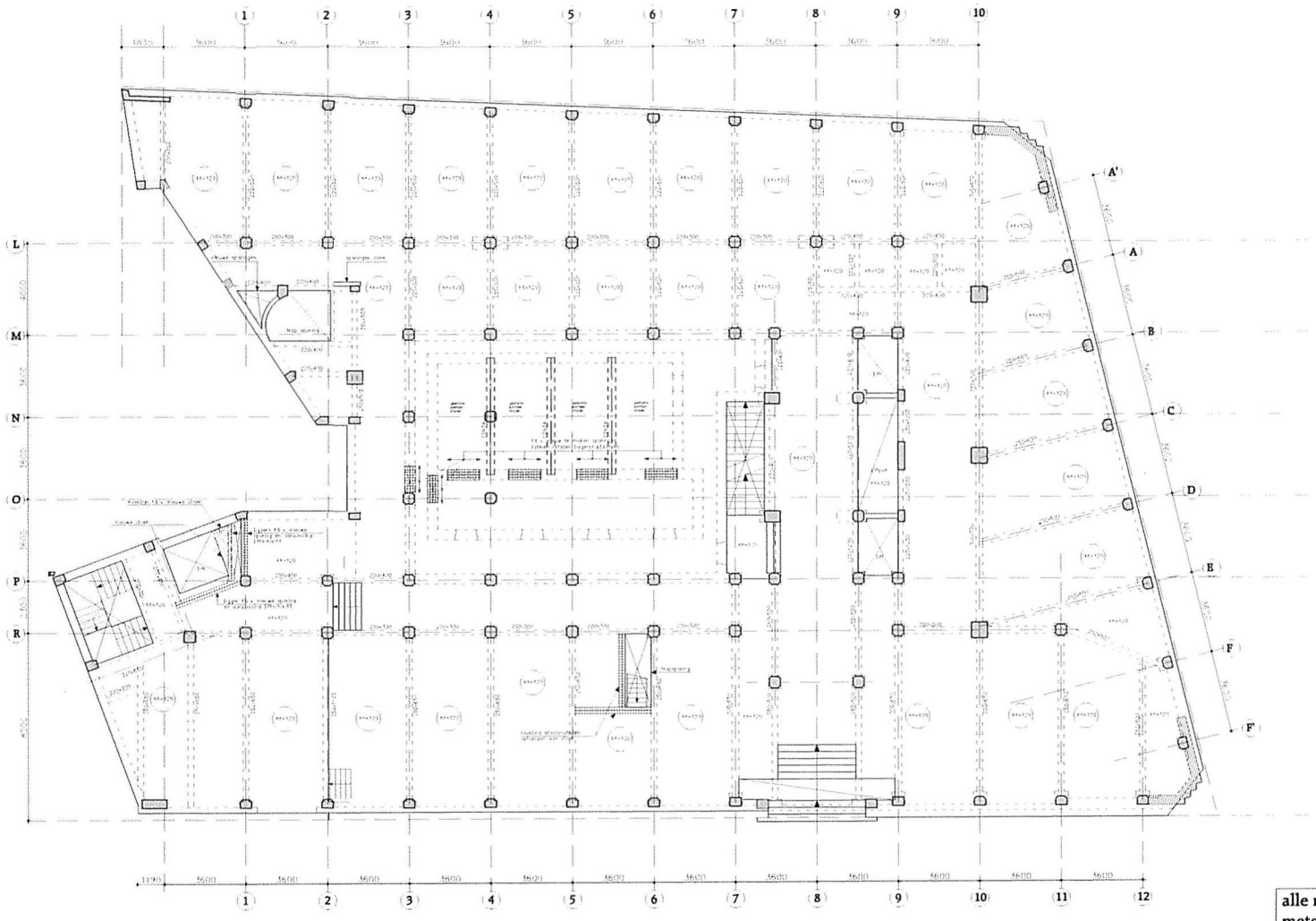

Peil=2720+A.P.

alle maten in het werk op te meten en te controleren

Behoort bij ontwerpbesluit

BWT 1903953
Gemerkt 60

Gemeente Amsterdam Centrum

datum 23-07-2015 | fase Bouwaanvraag | status Definitief

VAN ROSSUM RAADGEVENDE INGENIEURS

project
Verbouwing "Bungehouse" Spuistraat 210 Amsterdam

opdrachtgever
Kentie en Partners Architekten BV Halfweg

opdrachtnemer
Aedes Real estate

Overzicht
Begane grond

schaal 1:100
formaat A1

order 8815

B A U 0 0 1

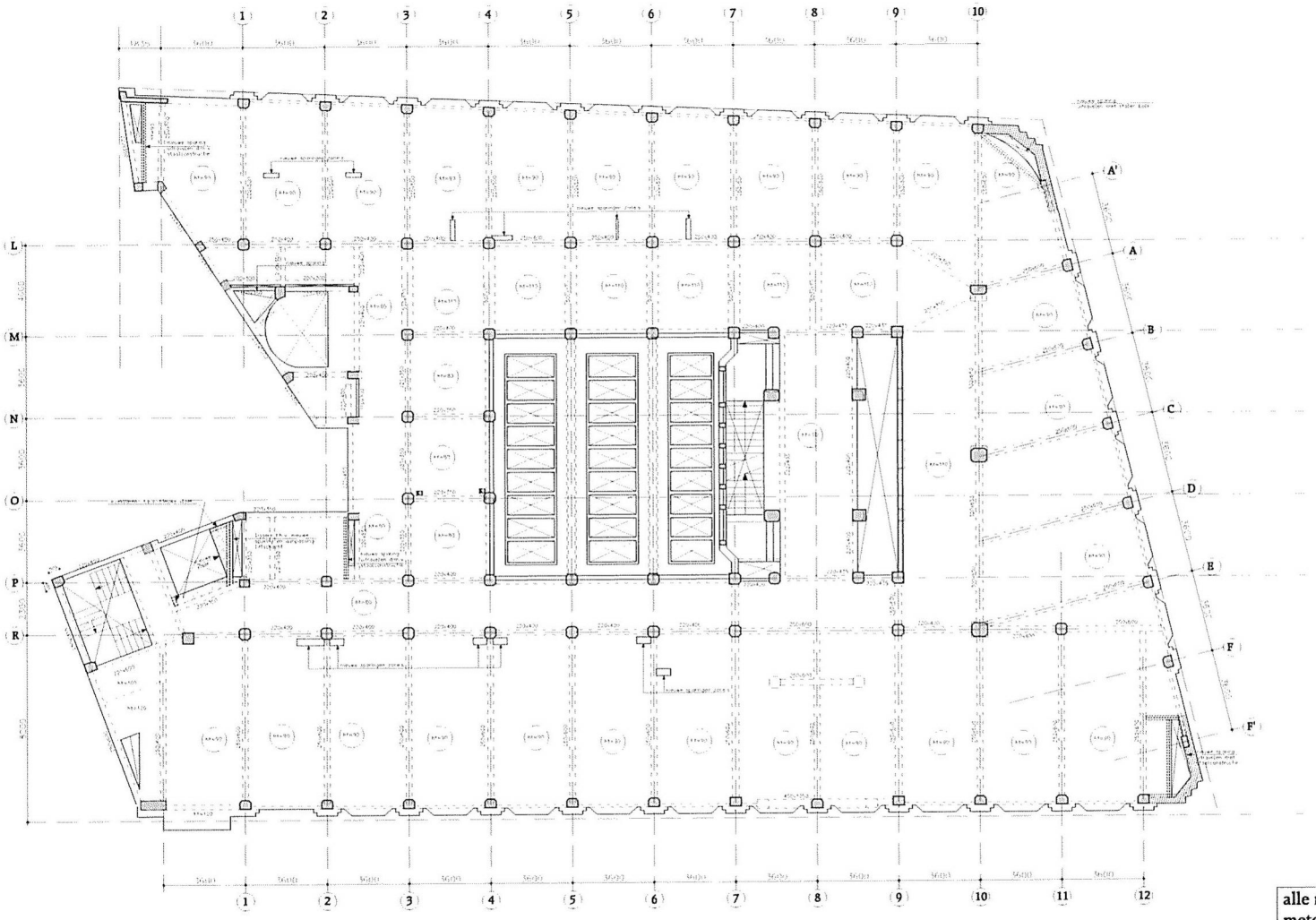

Peil=2720+A.P.

alle maten in het werk op te meten en te controleren

Behoort bij ontwerpbes
BWT 1903953
Gemerkt 61

Gemeente Amsterdam Centrum

23-07-2015 Bouwaanvraag Definitief

VAN ROSSUM RAADGEVENDE INGENIEURS

Verbouwing "Bungehouse" Spuistraat 210 Amsterdam

Kenlie en Partners Architekten BV Halfweg

Aedes Real estate

Overzicht
1e Verdieping

1:100

A1

8815

BA 0 1 0 1

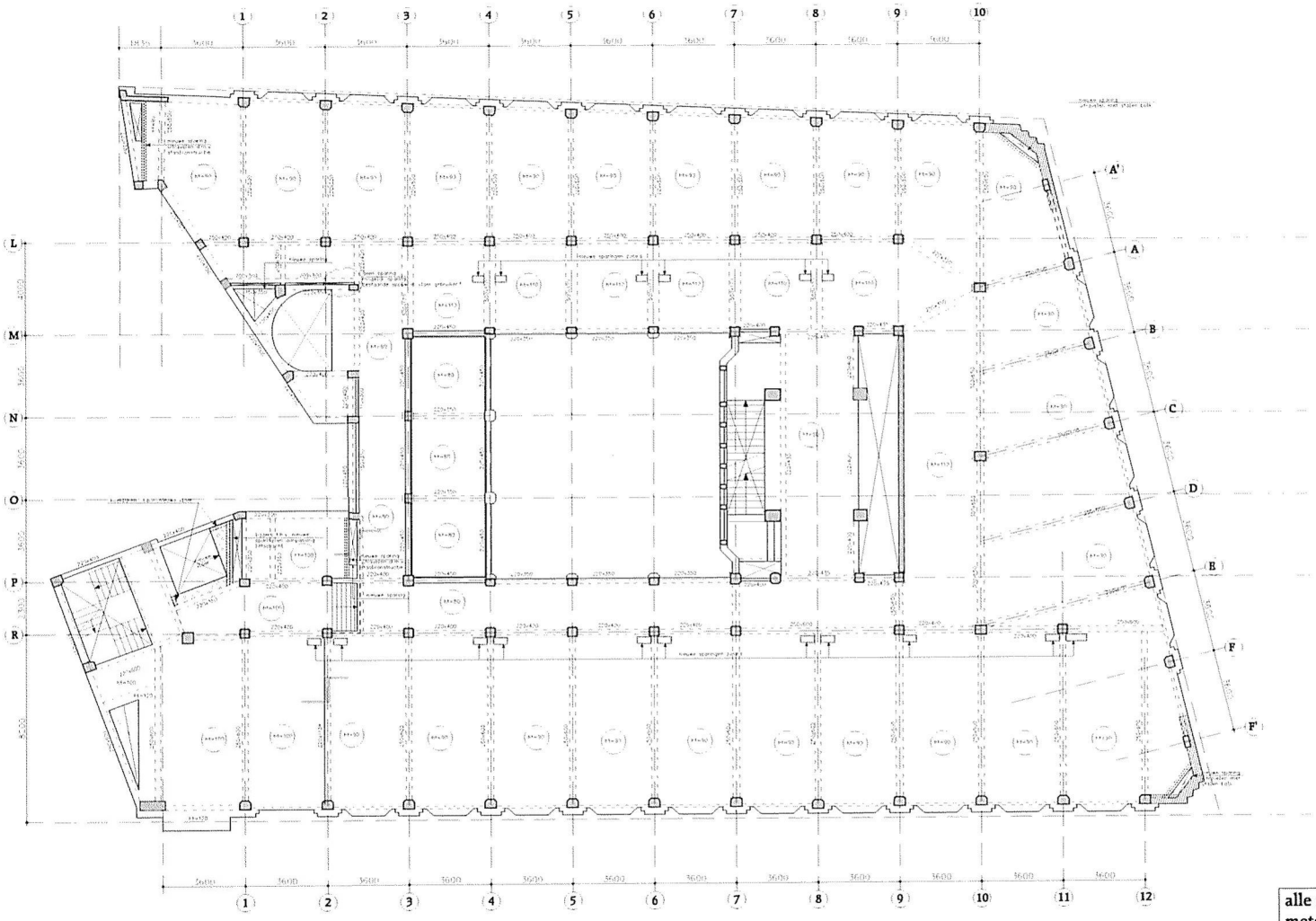

Peil=2720+A.P.

alle maten in het werk op te meten en te controleren

Behoort bij ontwerpbesluit

BWT 1903953
Gemerkt 62

Gemeente Amsterdam Centrum

23-07-2015 Bouwaanvraag Definitief

VAN ROSSUM RAADGEVENDE INGENIEURS

Verbouwing "Bungehouse" Spuistraat 210 Amsterdam

Kentie en Partners Architekten BV Halfweg

Aedes Real estat

Overzicht
2e Verdieping

1:100
A1

8815

BA0201

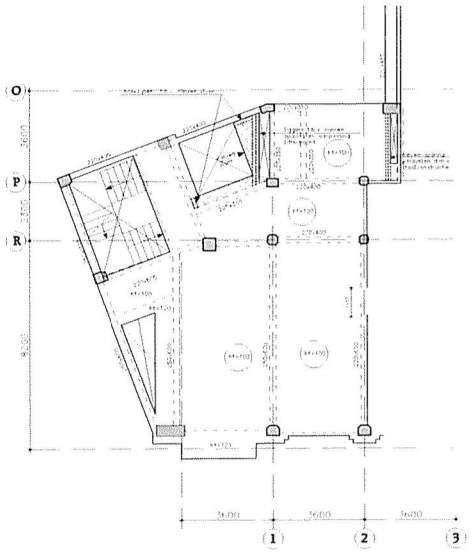

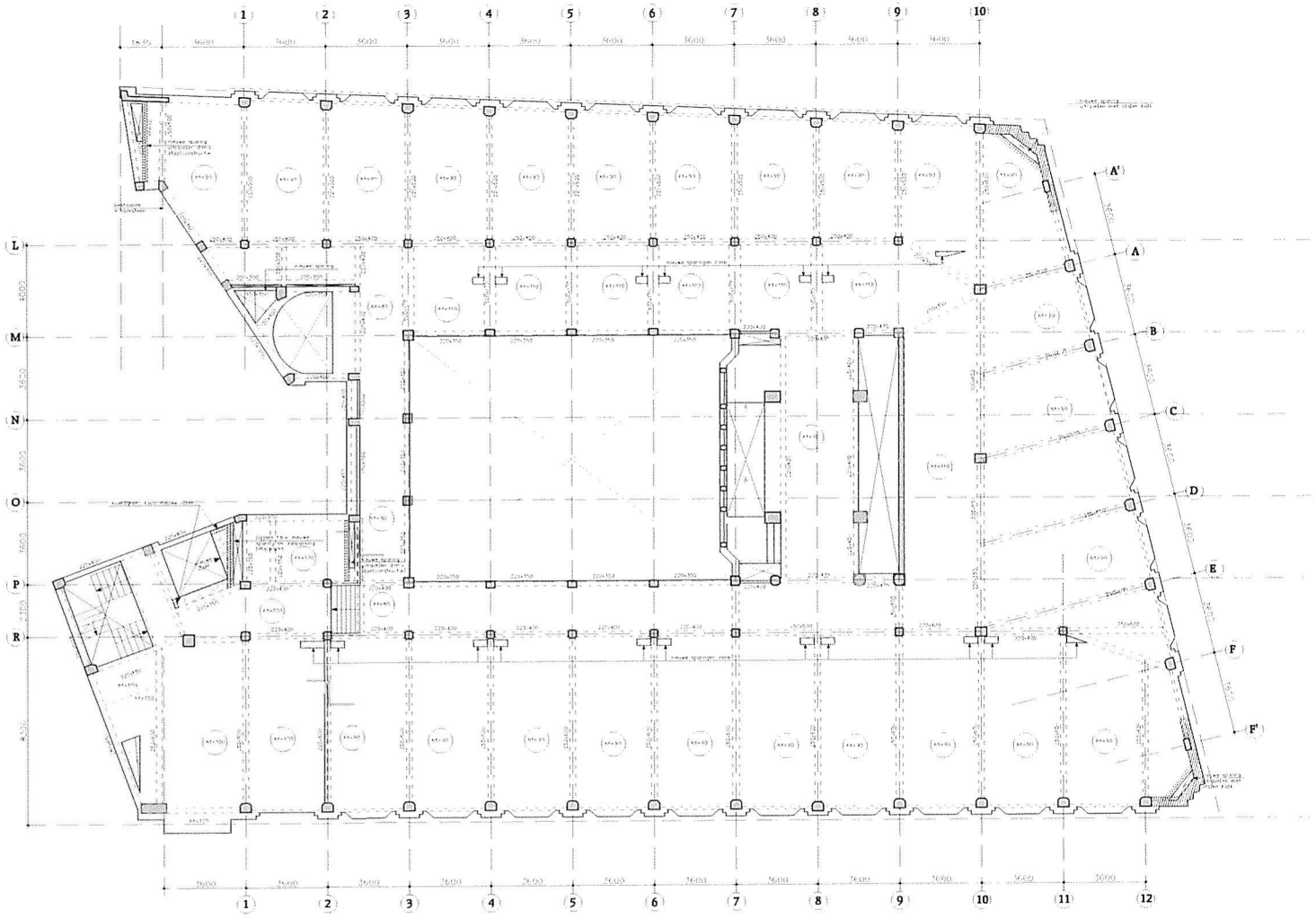

tussen verdieping
2e-3e verdieping

Peil=2720+A.P.

alle maten in het werk op te meten en te controleren

Behoort bij ontwerpbesluit

BWT 1903953
Gemerkt 63

Gemeente Amsterdam
Centrum

23-07-2015 Bouwaanvraag Definitief

VAN ROSSUM RAADGEVENDE INGENIEURS

Verbouwing 'Bungehouse" Spuistraat 210 Amsterdam

Kentie en Partners Architekten BV Haltweg Aedes Real estate

Overzicht

tussenvloer 2e/3e verd. +3e verdieping

1:100
A1
8815

DA0 01

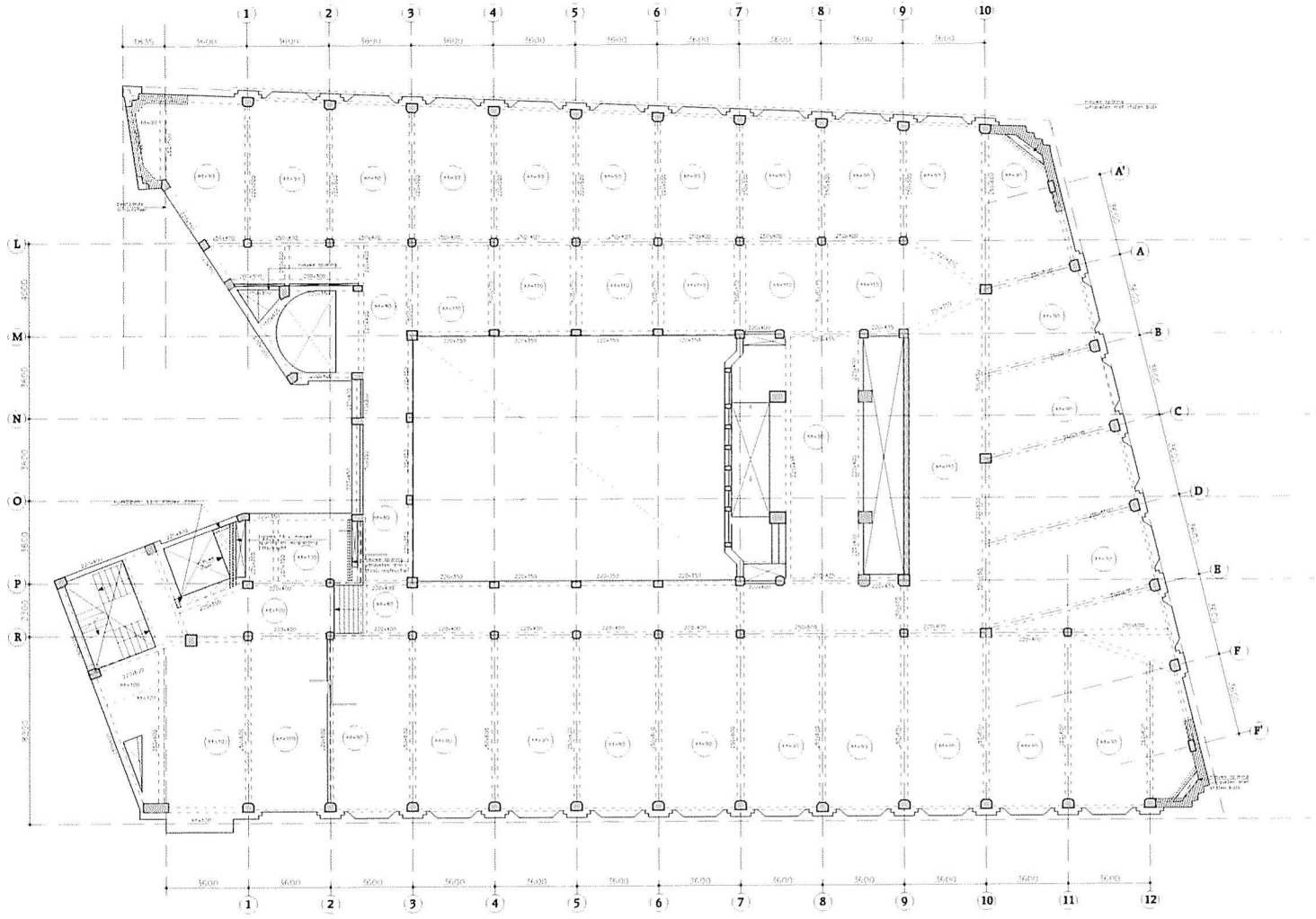

Peil=2720+A.P.

alle maten in het werk op te meten en te controleren

Behoort bij ontwerpbesluit
BWT 1903953
Gemerkt 64

Gemeente Amsterdam Centrum

datum 23-07-2015 fase Bouwaanvraag status Definief

VAN ROSSUM RAADGEVENDE INGENIEURS

project
Verbouwing "Bungehouse"Spuistraat 210 Amsterdam

architect
Kentie en Partners Architekten BV Haltweg

opdrachtgever
Aedes Real estate

Overzicht
4e verdieping

schaal 1:100
formaat A1
nummer 8815

BA0401

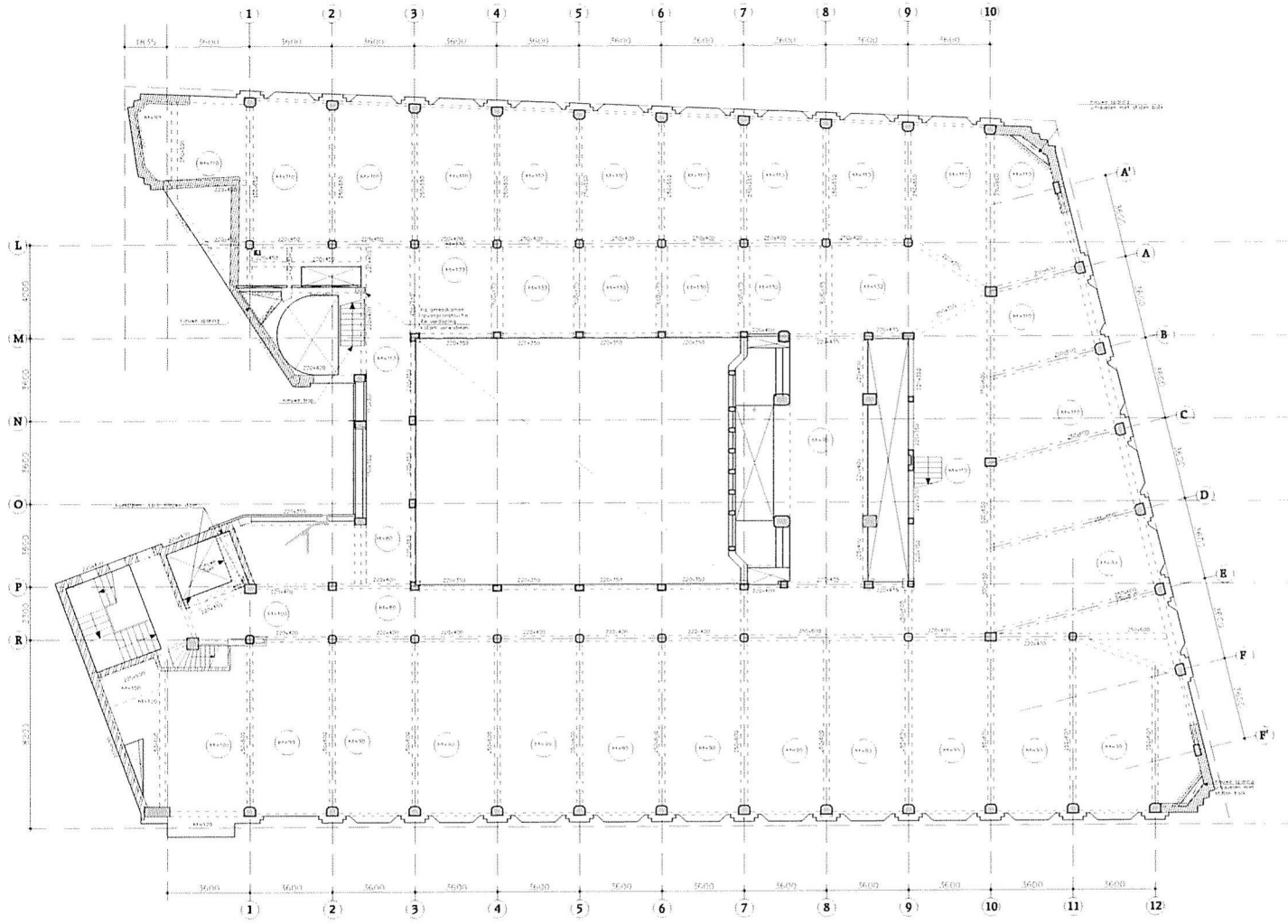

Peil=2720+A.P.

alle maten in het werk op te meten en te controleren

Behoort bij ontwerpbeslu

BWT 1903953
Gemerkt 65

Gemeente Amsterdam Centrum

datum 23-07-2015 fase Bouwaanvraag status Definitief

VAN ROSSUM RAADGEVENDE INGENIEURS

project Verbouwing "Bungehouse" Spuistraat 210 Amsterdam

architect Kentie en Partners Architekten BV Halfweg

opdrachtgever Aedes Real estate

Overzicht
5e verdieping

schaal 1:100
formaat A1
order 8815

D A U 5 0 1

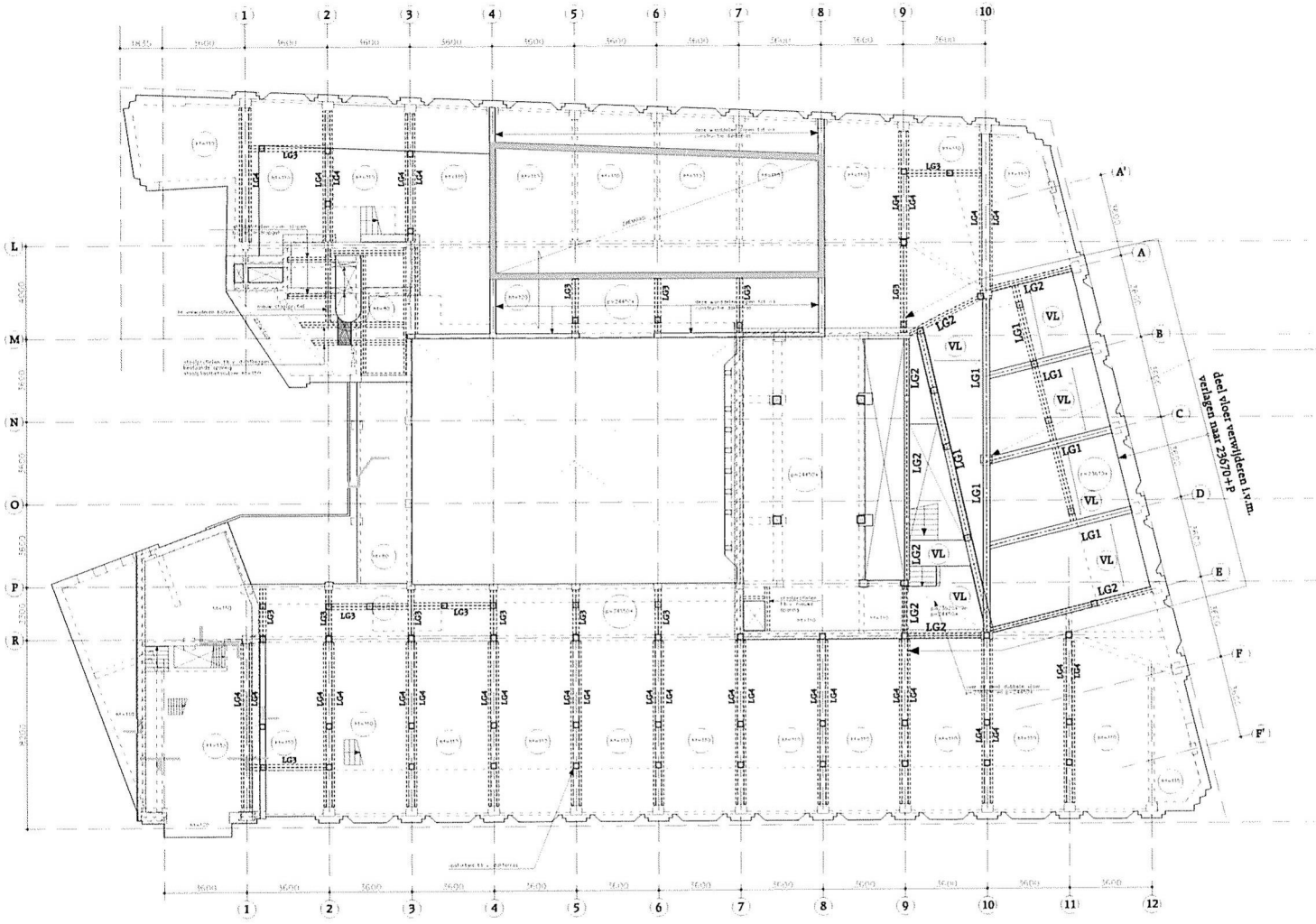

= verwijderen dakopbouw
vanaf vloer 24450+P
t.b.v. nieuwe dakopbouw

VL = nieuwe vloer 23670+P
staalplaat betonvloer ht=150

LG1 = nieuwe stalen ligger
t.b.v. vloer 23670+P

LG2 = nieuwe stalen ligger
tussen kolommen onder bestaande
constructievloer 24450+P
t.b.v. vloer 23670+P

LG3 = nieuwe stalen ligger
onder vloer 6e verdiepng

LG4 = UNP300 t.b.v. versteviging
bestaande balk door en door
verbinden

Peil=2720+A.P.

alle maten in het werk op te meten en te controleren

Behoort bij ontwerpbesluit

BWT 1903953
Gemerkt 66

Gemeente Amsterdam
Centrum

23-07-2015 Bouwaanvraag Definitief

VAN ROSSUM RAADGEVENDE INGENIEURS

Verbouwing "bungehous" Spuistraat 210 Amsterdam

Kentie en Partners Architekten BV Halfweg

Aedes Real estate

Overzicht
6e verdieping

1:100
A1

8815

BA 06 01

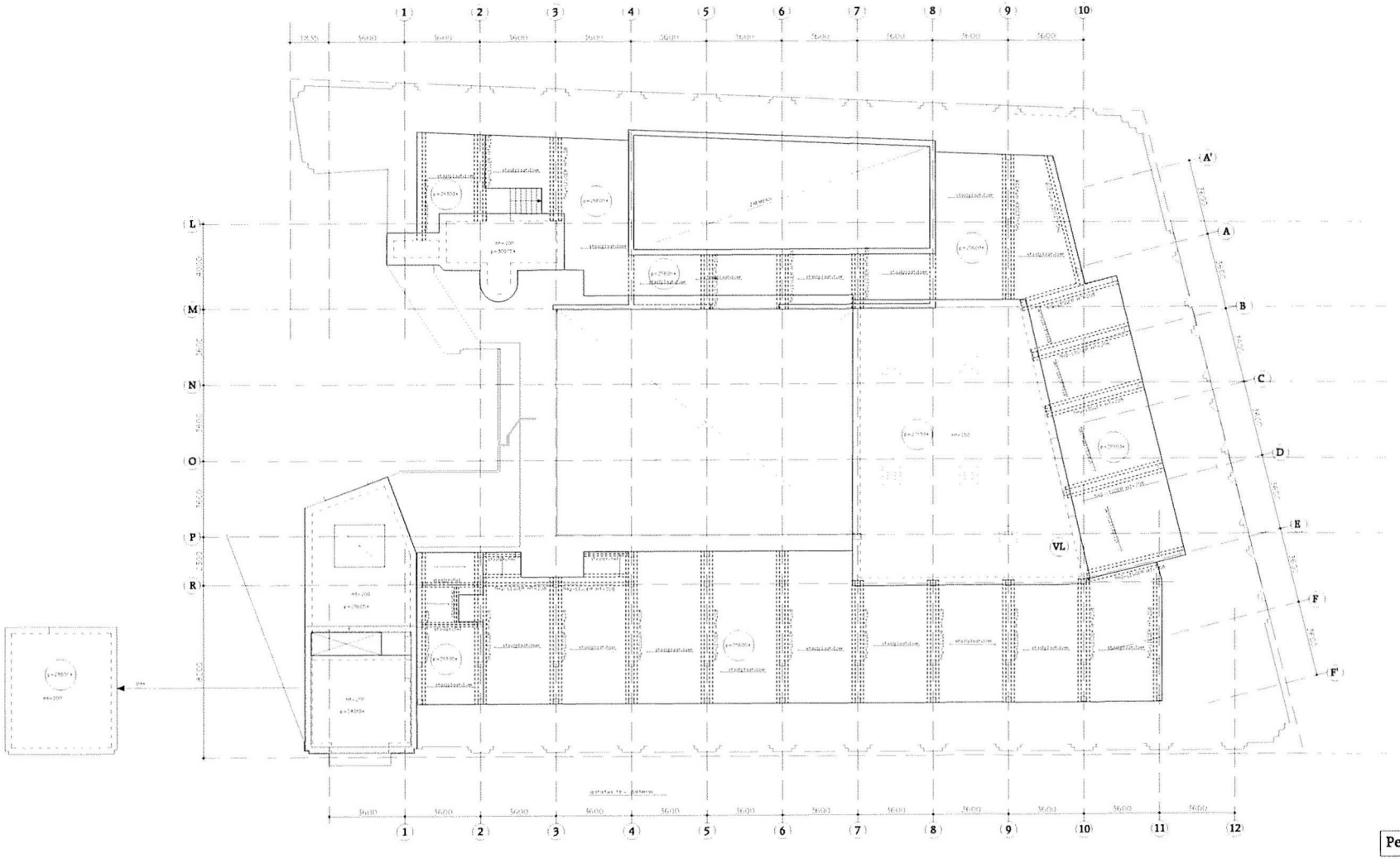

Peil=2720+A.P.

alle maten in het werk op te meten en te controleren

Behoort bij ontwerpbesluit

BWT 1903953
Gemerkt 67

Gemeente Amsterdam Centrum

datum 23-07-2015 | fase Bouwaanvraag | status Definitief

VAN ROSSUM RAADGEVENDE INGENIEURS

project
Verbouwing "bungehous" Spuistraat 210 Amsterdam

architect
Kentie en Partners Architekten BV Halfweg

opdrachtgever
Aedes Real estate

Overzicht
Dakterras

schaal 1:100
formaat A1
order 8815

BA0602

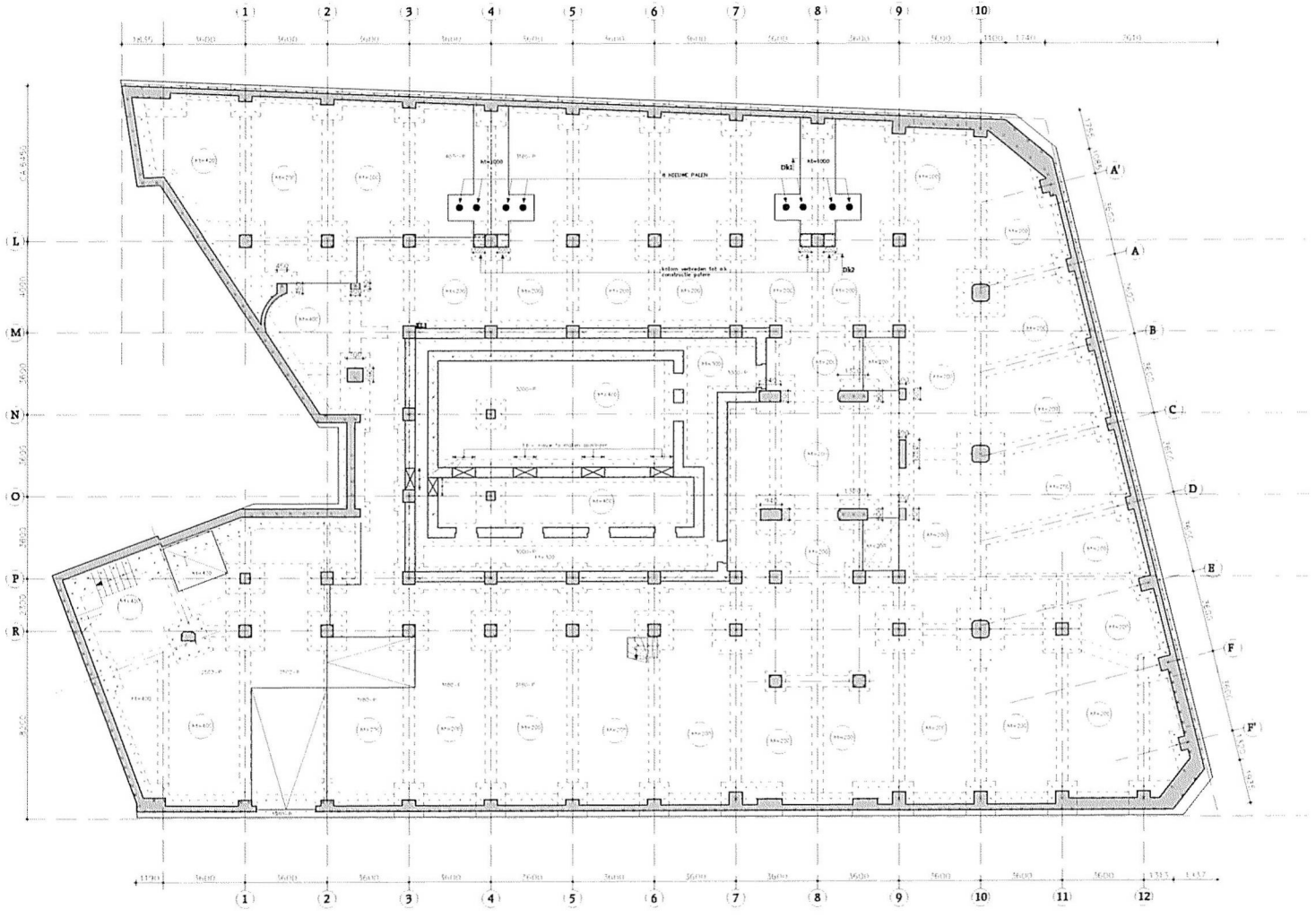

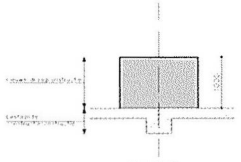

detail:Dk1

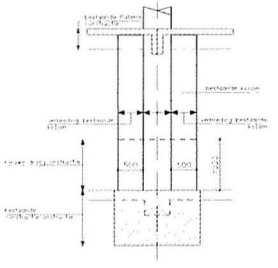

detail:Dk2

Behoort bij ontwerpbeslu

BWT 1903953
Gemerkt 68

Gemeente Amsterdam Centrum

Peil=2720+A.P.

alle maten in het werk op te meten en te controleren

23-07-2015 | Bouwaanvraag | Definitief

Van Rossum Raadgevende Ingenieurs

VAN ROSSUM RAADGEVENDE INGENIEURS

Verbouwing "Bungehouse" Spuistraat 210 Amsterdam

Kentie en Partners Architecten BV Halfweg

Aedes Real estate

Overzicht
Kelder

1:100
A1
8815

BAK101

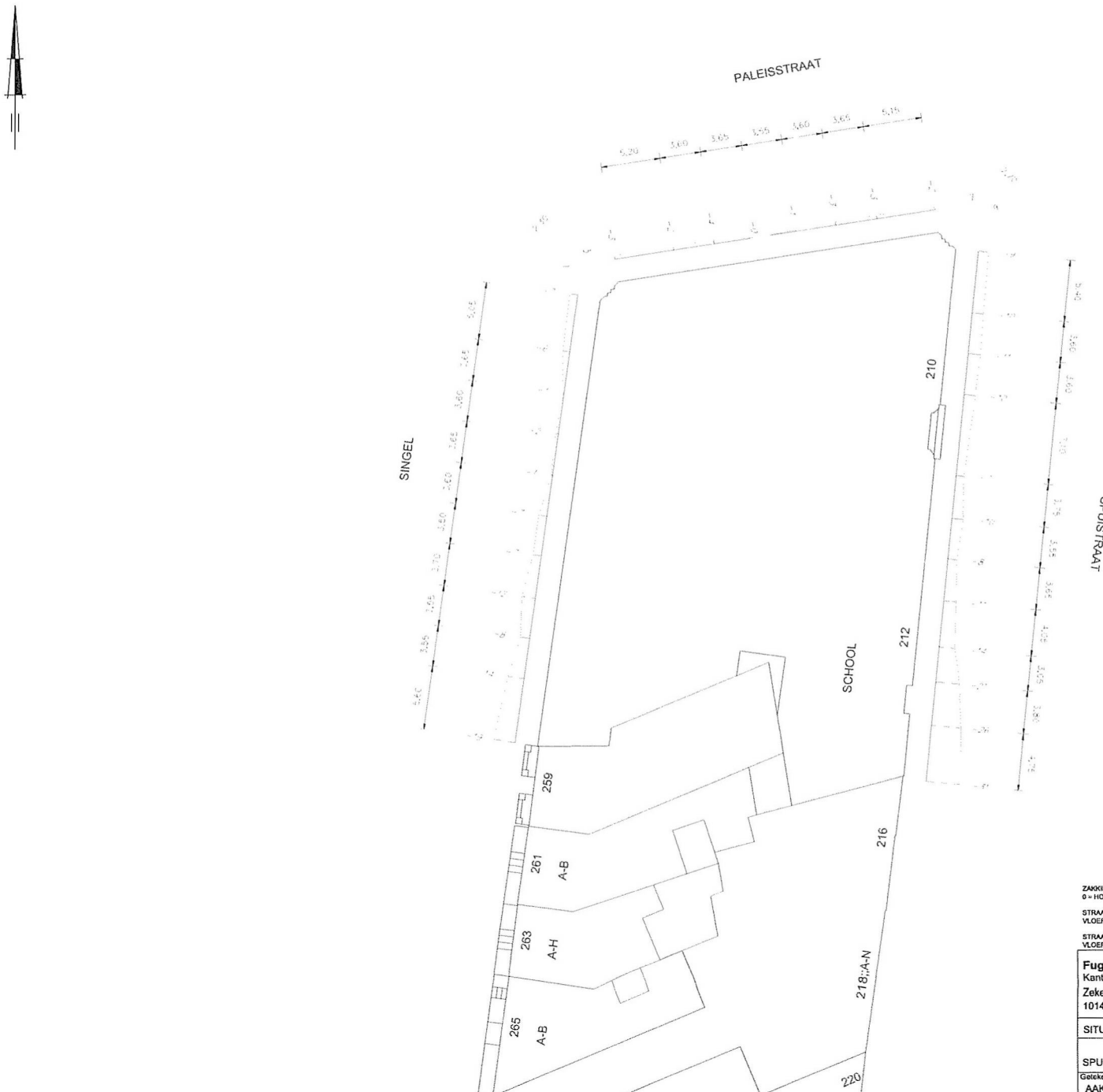

Behoort bij ontwerpbesluit

BWT 1903953
Gemerkt 69

Gemeente Amsterdam
Centrum

ZAKKING IN MM T.O.V. HOOGSTE PUNT
0 = HOOGSTE PUNT

STRAATPEIL VOOR SPUISTRAAT 210 = NAP +0,64 M
VLOERPEIL 1 SPUISTRAAT 210 = NAP +0,63 M

STRAATPEIL VOOR SPUISTRAAT 212 (HOOFDINGANG) = NAP +0,93 M
VLOERPEIL SPUISTRAAT 212 (HOOFDINGANG) = NAP +2,62 M

Beoordeling Rotatie:
<1:300 : nihil
1:300-1:200 : klein
1:200-1:100 : matig
1:100-1:75 : groot
>1:75 : zeer groot

Fugro Geoservices B.V.
Kantoor Amsterdam
Zekeringstraat 41A
1014 BV Amsterdam
Tel: 020 - 6 510 800
Fax: 020 - 6 145 931
www.fugro-nederland.nl

Revisie

Schaal 1 : 250

SITUATIE LINTVOEGWATERPASSING

0 2.5 5.0 7.5 10.0 12.5 m

Formaat A2 594x420

SPUISTRAAT 210-212 - BUNGEHUIS TE AMSTERDAM

Getekend	Datum	Status	Projectnummer	Bijlage
AAK	30-01-2015		4015-0030-000	

P:\40\4015-0030-000\32_Funderingsonderzoek\20_Tekeningen\4015-0030-000_Lint-1.dwg

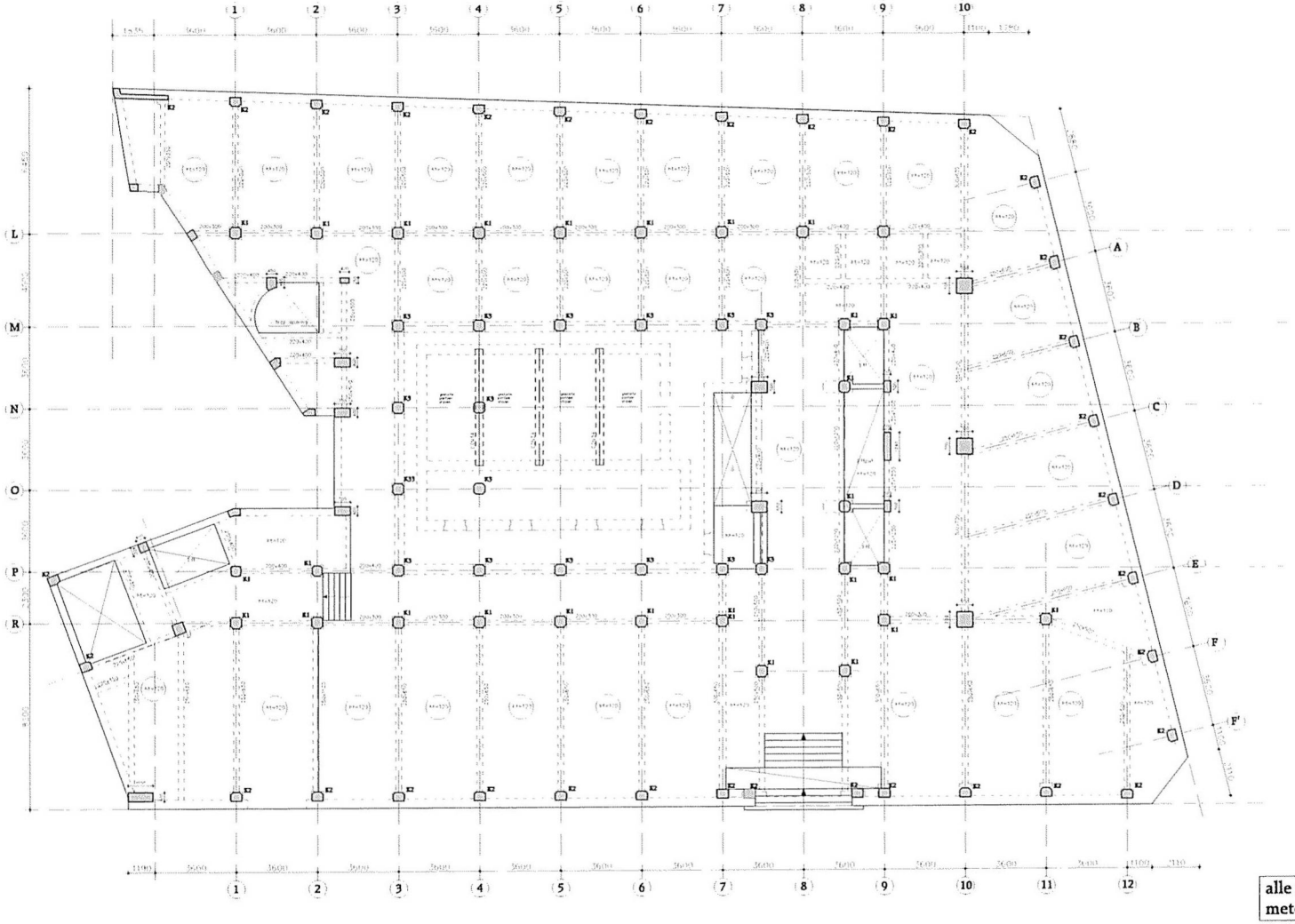

K1=500x500
K2=500x400
K3=550x550

Peil=2720+A.P.

alle maten in het werk op te meten en te controleren

Behoort bij ontwerpbesluit

BWT 1903953
Gemerkt 70

Gemeente Amsterdam Centrum

23-07-2015 Bouwaanvraag Definitief

VAN ROSSUM RAADGEVENDE INGENIEURS

Verbouwing "Bungehouse" Spuistraat 210 Amsterdam

Kentie en Partners architecten BV Haffweg Aedes Real es

Overzicht bestaande constructie Paterre

1:100
A1
8815

D 0 0 1