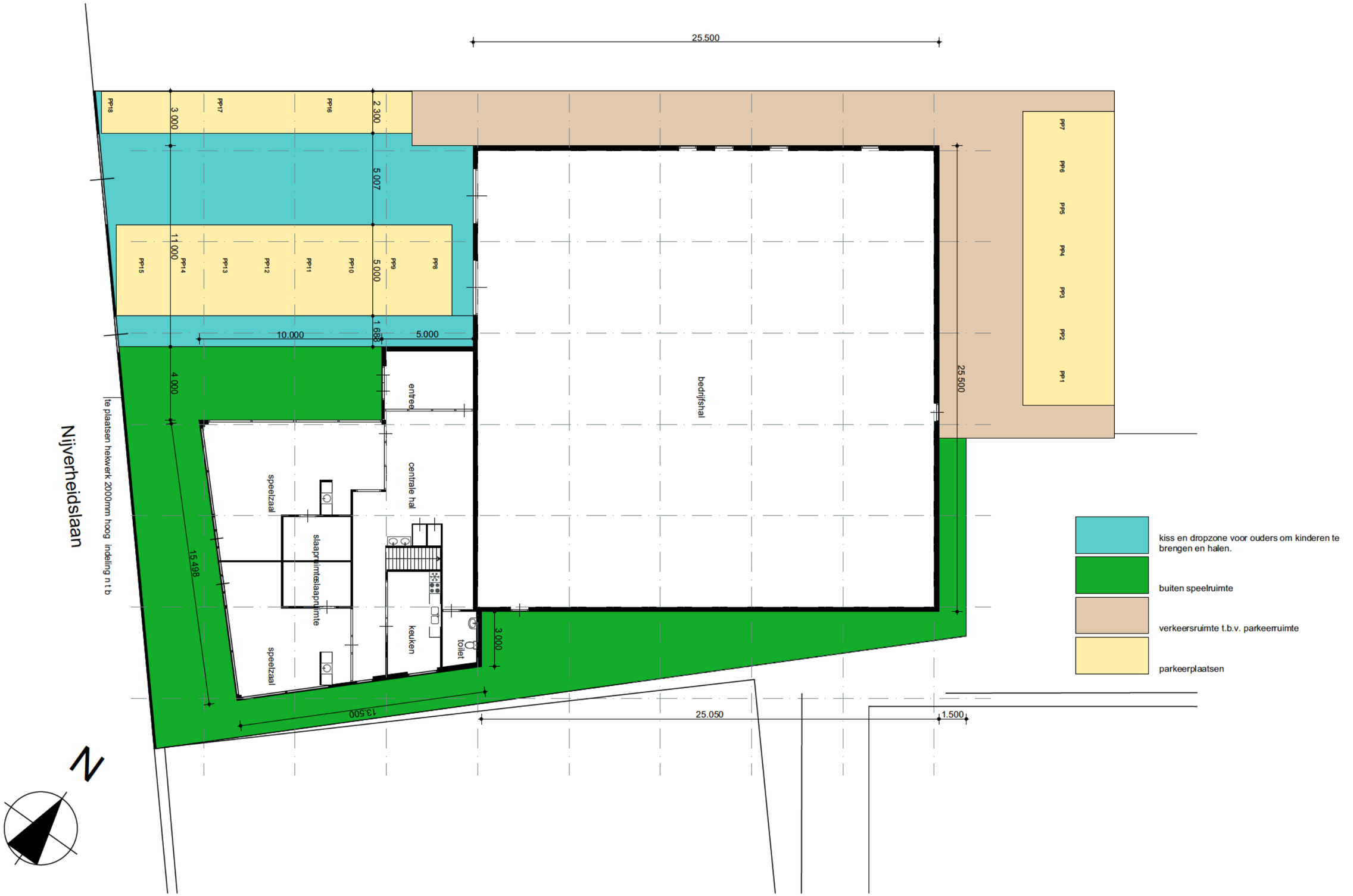

MATEN DIENEN IN HET WERK TE WORDEN GECONTROLEERD.
CONSTRUCTIEVE GEGEVENS VOLGENS OPGAVE CONSTRUCTEUR.

Omschrijving:	Onderwerp:	Opdrachtgever:	Werknummer:	Bladnummer:	Schaal:	Datum:
Aanpassing bestemmingsplan Nijverheidslaan 5 te Weesp.	Situatie 1	kinderopvang Liefjes B.V.	210024	01	1:200	24 02 2021

www.i-bob.nl interieur & bouwkunding ontwerpbureau
rossinistraat 492 | 1962 PG Heemskerk | [redacted] | info@i bob.nl

kiss en dropzone voor ouders om kinderen te brengen en halen.

buiten speelruimte

verkeersruimte t.b.v. parkeerruimte

parkeerplaatsen

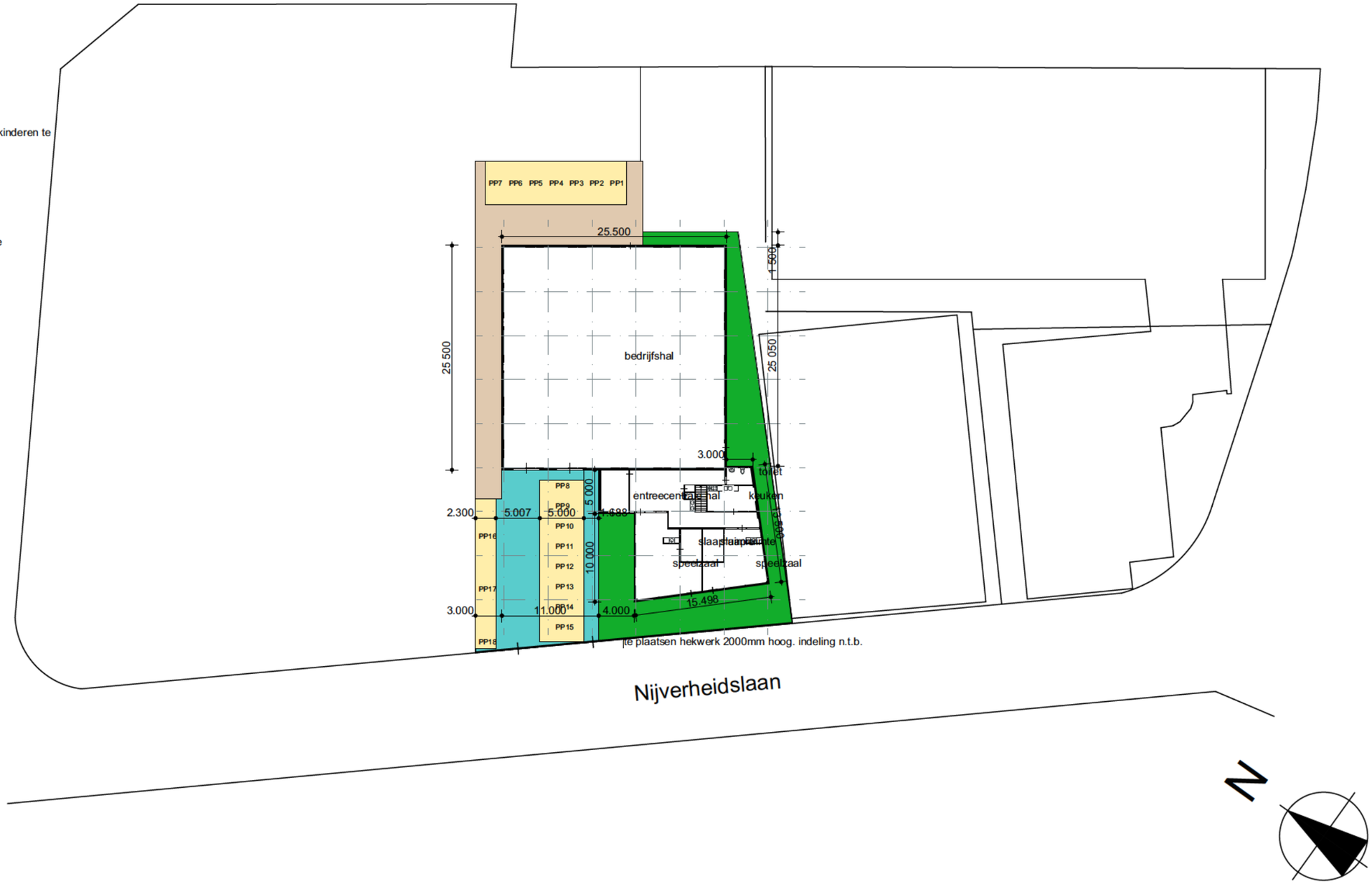

MATEN DIENEN IN HET WERK TE WORDEN GECONTROLEERD.
CONSTRUCTIEVE GEGEVENS VOLGENS OPGAVE CONSTRUCTEUR.

Omschrijving:	Onderwerp:	Opdrachtgever:	Werknummer:	Bladnummer:	Schaal:	Datum:
Aanpassing bestemmingsplan Nijverheidslaan 5 te Weesp.	Situatie 2	kinderopvang Liefjes B.V.	210024	01	1:500	24 02 2021

www.i-bob.nl interieur & bouwkunding ontwerpbureau
rossinistraat 492 | 1962 PG Heemskerk | T [redacted] | info@i bob.nl

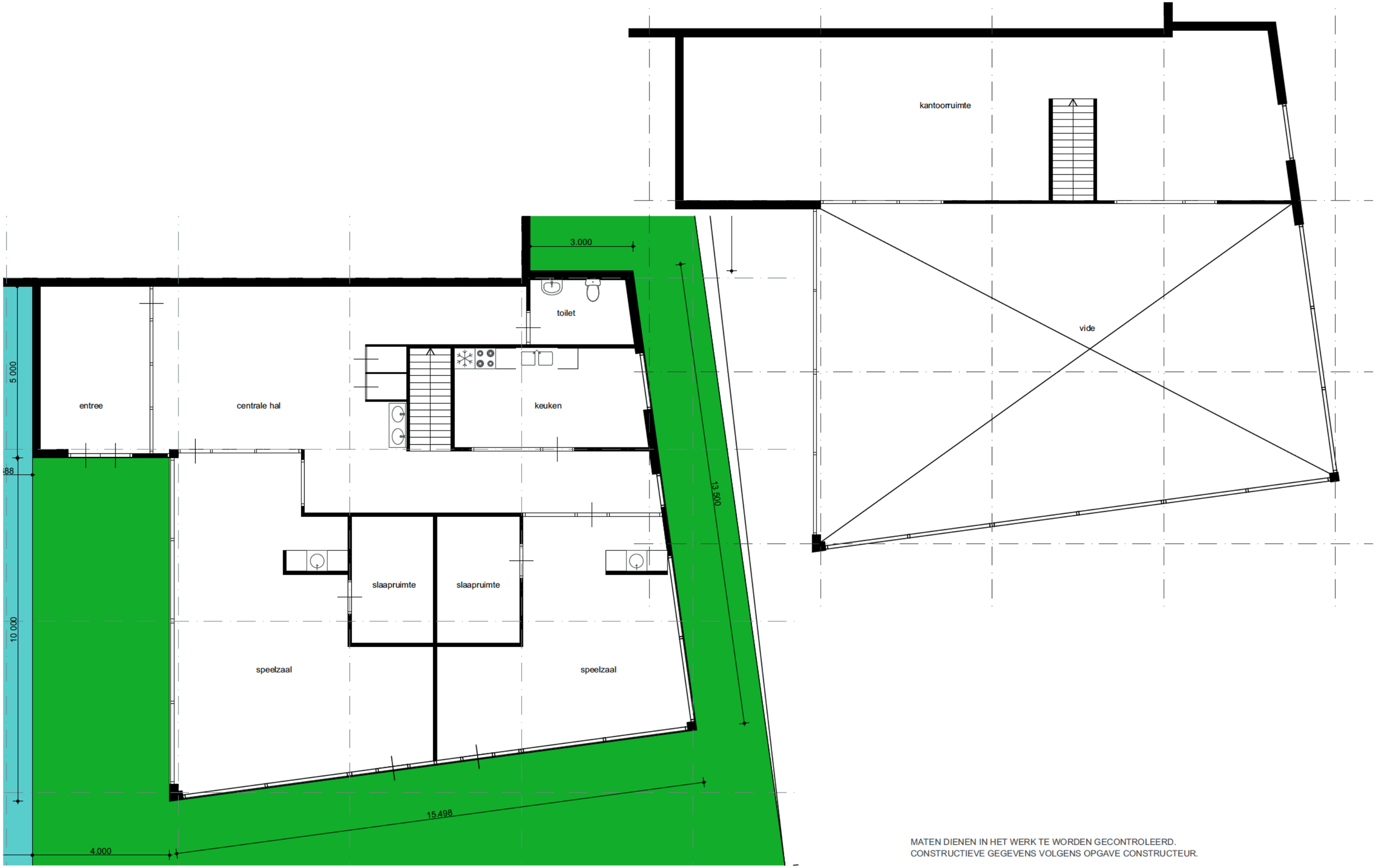

MATEN DIENEN IN HET WERK TE WORDEN GECONTROLEERD.
CONSTRUCTIEVE GEGEVENS VOLGENS OPGAVE CONSTRUCTEUR.

Omschrijving:	Onderwerp:	Opdrachtgever:	Werknummer:	Bladnummer:	Schaal:	Datum:
Aanpassing bestemmingsplan Nijverheidslaan 5 te Weesp.	Plattegronden	kinderopvang Liefjes B.V.	210024	01	1:100	24 02 2021

www.i-bob.nl interieur & bouwkunding ontwerpbureau
rossinistraat 492 | 1962 PG Heemskerk | T [redacted] | info@i bob.nl