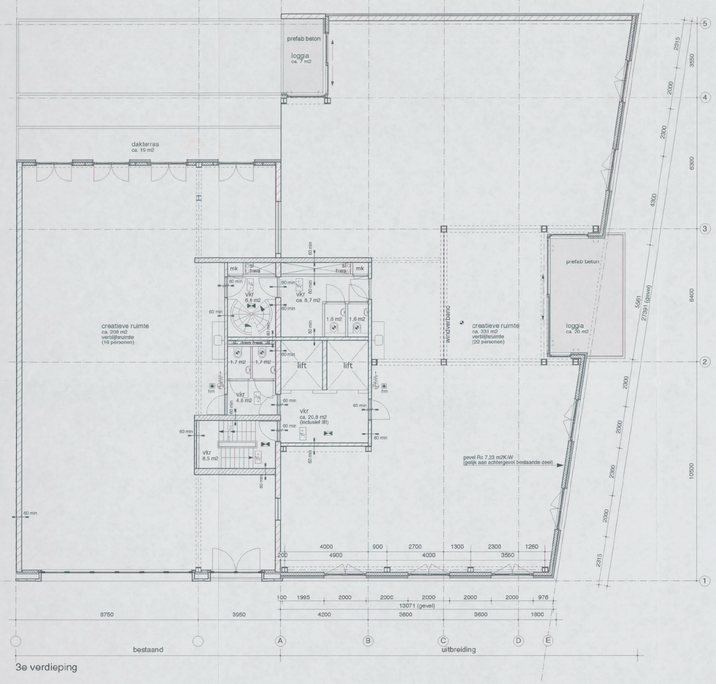

3e verdieping

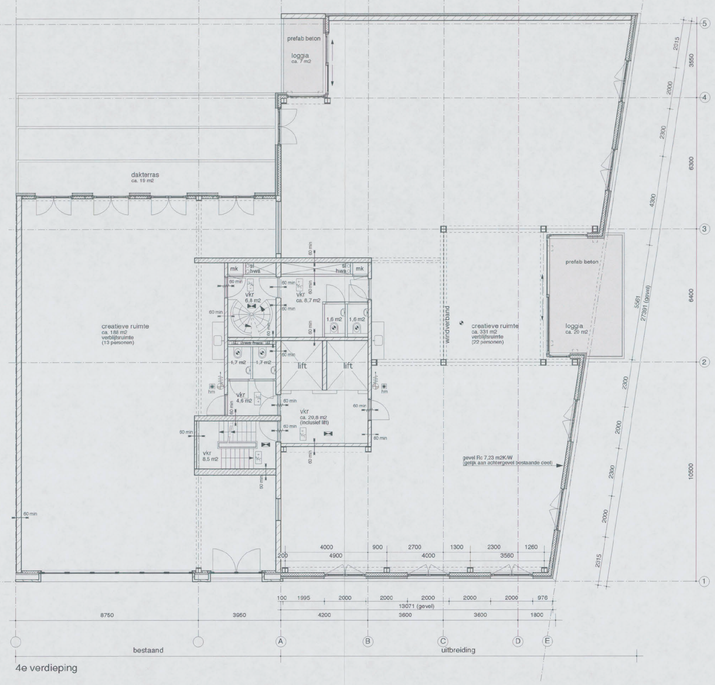

4e verdieping

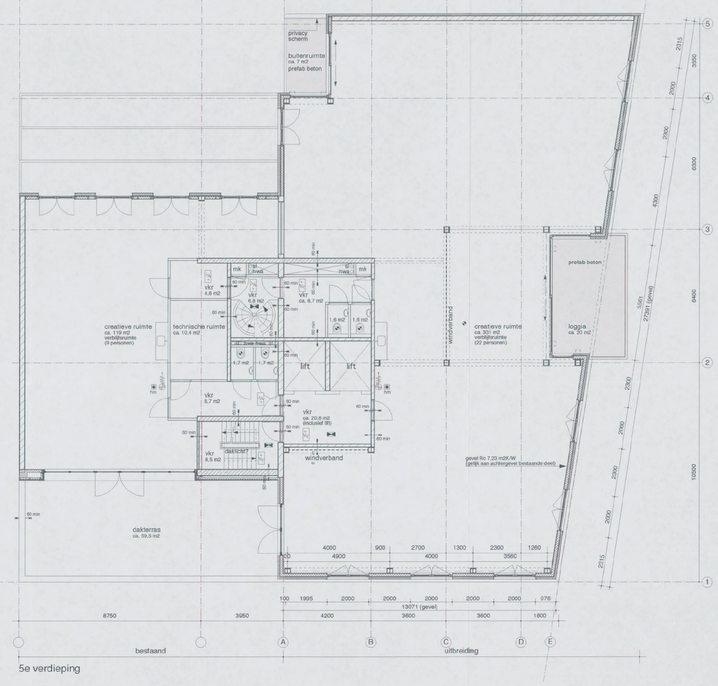

5e verdieping

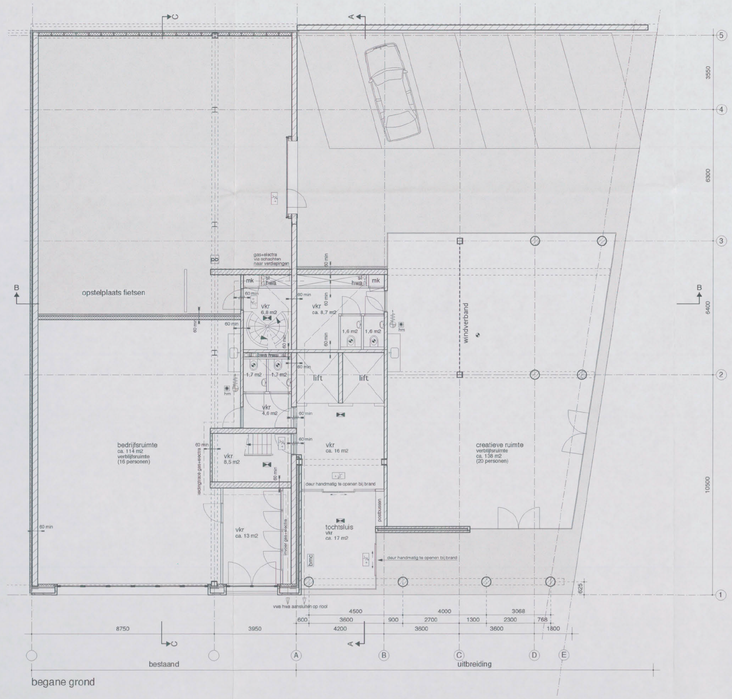

begane grond

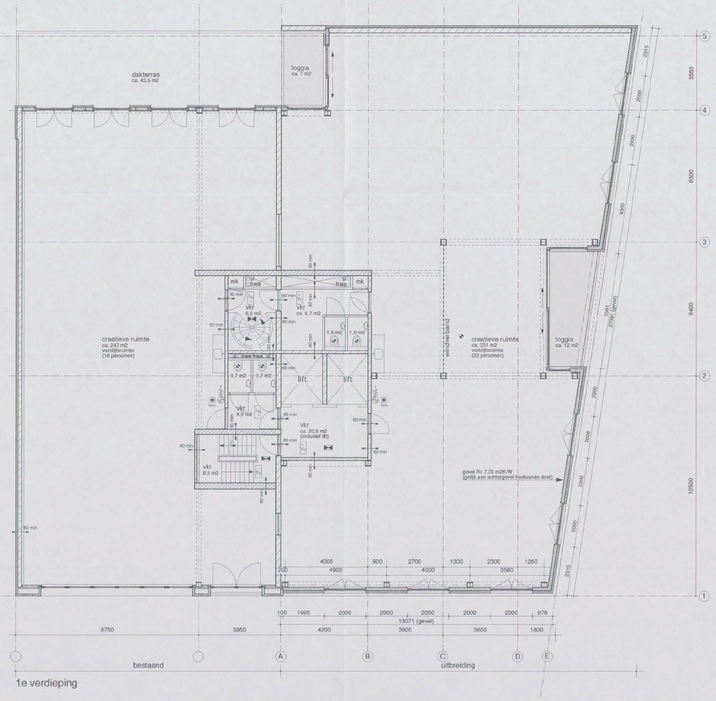

1e verdieping

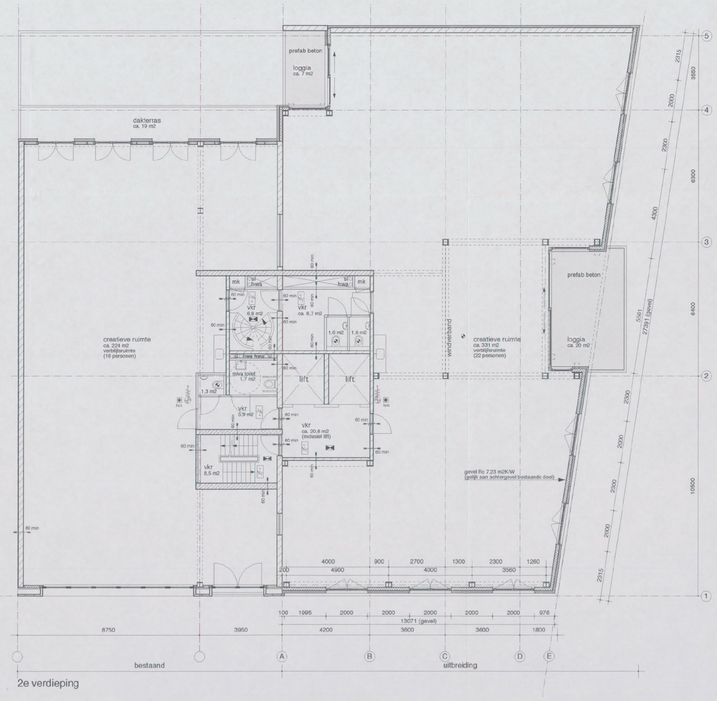

2e verdieping

RENVOOI

- kalkzandsteen dragende wanden
- hsb wand met ispo aan buitenzijde
- lichte scheidingswand
- vr verblijfsruimte
- vkr verkeersruimte
- g.vkr gemeensch. verkeersruimte
- bg bergruimte
- tr toiletruimte
- br badruimte
- sl standleiding
- rg rookgasafvoer&luchttoevoer
- mv mechanische ventilatie
- nv natuurlijke ventilatie
- cv cv ketel
- mk meterkast
- hwa hemelwater afvoer
- wm wasmachine
- wd wasdroger
- kt kookboestel
- v.. ventilatie toevoer
- Rookmelder
- CV CV ketel
- mv Mech. Vent. box
- Afzuig
- 30 minuten brandwerend
- 60 minuten brandwerend
- handmelder
- brandslanghaspel
- poederblusser
- nooduitgang
- uitgang
- noodverlichting minimaal 1lux/m2 op vloer gemeten
- brand meld installatie

ALGEMEEN

- woningscheidende wanden en vloeren: 60 min WBCBO
- brandwerendheid volgens afdeling 2.2 BB
- toiletruimtes geventileerd 7 dm3/s, badruimtes geventileerd 14 dm3/s, keukens geventileerd 21 dm3/s
- balustrades en doorval beveiligingen waar nodig volgens BB
- schachtwanden: 30 min brandwerend 0 dB
- nieuwe trappen voldoen aan afdeling 2.5 BB
- Rc-isolatiewaarde volgens EPC-rapport
- Ventilatievoorziening volgens EPC-rapport
- Elektrotechnische en noodstroomvoorzieningen volgens afdeling 6.1 BB
- lucht- en waterdichtheid en vochtwerendheid volgens afdeling 3.5 van BB
- wateropname materialen vloer, wand en plafonds in sanitaire ruimtes volgens BB
- tegelwerk sanitaire ruimtes tot minimaal 1,20 m1 en douchenismtes minimaal 2.10 m1
- bescherming tegen ratten en muizen volgens afdeling 3.10 BB

uitbreiding
Valschermkade 38

2.086203

opdrachtgever:

onderwerp: nieuwe toestand plattegronden

fase: vergunning

datum: Behoort bij besluit d.d.: 01-12-2015
18 APR. 2016

gewijzigd: ✕ Gemeente ✕ Amsterdam 16-02-2016 ✕ Zuid 18-02-2016

schaal: 1:100

formaat: A0

werk nr: 6049

getekend: ta

tekening nr: 03 102

Gerlemans & Van Dijk
Architecten
Le Nôtrelaan 37c
1013 CA Amsterdam
020 - 4802144 Fax 4802145