Gemeente Amsterdam

Rapport van Bevindingen Winkeldiversiteit

Datum constatering	:	30 augustus 2024
Tijdstip	:	13:45
Inspecteur	:	5.1, 2, e
2e Inspecteur	:	-
Aanleiding	:	focusstraten
Betrokken zaak	:	Tabakshuis
Adres	:	Haarlemmerstraat 18A
Sprake van LOD?	:	nee
Gesproken met	:	5.1, 2, e
Nummer ID	:	5.1, 2, e
Functie	:	medewerker
Contactgegevens	:	-
Bestemming	:	Haarlemmerbuurt - Westelijke eilanden / Winkeldiversiteit
Soort overtreding	:	-

Geconstateerde situatie :

Ik, 5.1, 2, e , Toezichthouder, in dienst van de gemeente Amsterdam, benoemd als Toezichthouder volgens artikel 5:11 van de Algemene Wet Bestuursrecht, tevens belast met het toezichthouden op de bebouwde omgeving heb ik de volgende constatering gedaan.

Ik kwam op 2 september 2024 aan op de haarlemmerstraat rond de klok van 13:45 uur. Ter hoogte van perceel nummer 18 zie ik een winkel met een ATM aan de buitenkant. Verder zie ik dat de ramen voorzien zijn van platen waardoor je niet meer naar binnen kunt kijken. (dit is ook verboden vanuit de NVWA, omdat het tabaksaak is). Er hangen rolluiken en zonwering aan de gevel. Ook hangen er twee reclameborden aan de linker kant. Boven de deur hangt een houten bord waarop Tabakspeciaalzaak Haarlemmerstraat staat. Voor al deze zaken heb ik geen vergunning kunnen vinden, alleen voor de ATM. Bij de deur hangen plastic lamellen en er staat een rek buiten waar kranten in zitten. In de etalage staan aan de linkerkant twee waterpijpen. Als ik binnen kom zie ik een heer staan die ik de andere keren toen ik er was ook stond. Deze heer legitimeert zichzelf als 5.1, 2, e en werkt al langer voor deze baas. (5.1, 2, e 5.1, 2, e .1, 2, e). Ik zie in de winkel alleen maar tabaksproducten, zowel sigaretten, sigaren als e – sigaretten. Er is een klein beetje aan headshopproducten aanwezig, als grainders, medium vloei en hempwraps. Verder prijzen ze de e – sigaretten aan via tablets en schermen. Op de toonbank staan aanstekers waaronder ook van

Clipper die uit elkaar gehaald kunnen worden. Beneden in de kelder is opslag van de goederen die boven worden verkocht. Echter staan hier ook blikjes met bacardi, smirnhoff en william lawson mixdrankjes. Daarnaast ook water en frisdranken. Dit staat niet boven in de winkel, maar omdat het een tabakszaak is mag dit wel verkocht worden. Dus mogelijk is dit voorraad voor andere winkels. (ik zag dit pas op de foto, dus heb dit niet kunnen vragen). Ik vroeg Dhr. 5.1, 2, e naar de waterpijpen die in de etalage staan. Deze heeft hij ook in de verkoop staan. Het zijn de enige twee, beneden in de kelder heb ik ze niet zien staan.

Zienswijzegesprek : nee

Aanvullende informatie : Foto's onder de rapportage

Ondertekening

Ambtshalve opgemaakt te Amsterdam op : 2 september 2024

Naam 1e inspecteur : 5.1, 2, e

Handtekening : 5.1, 2, e

Foto's tijdens de controle

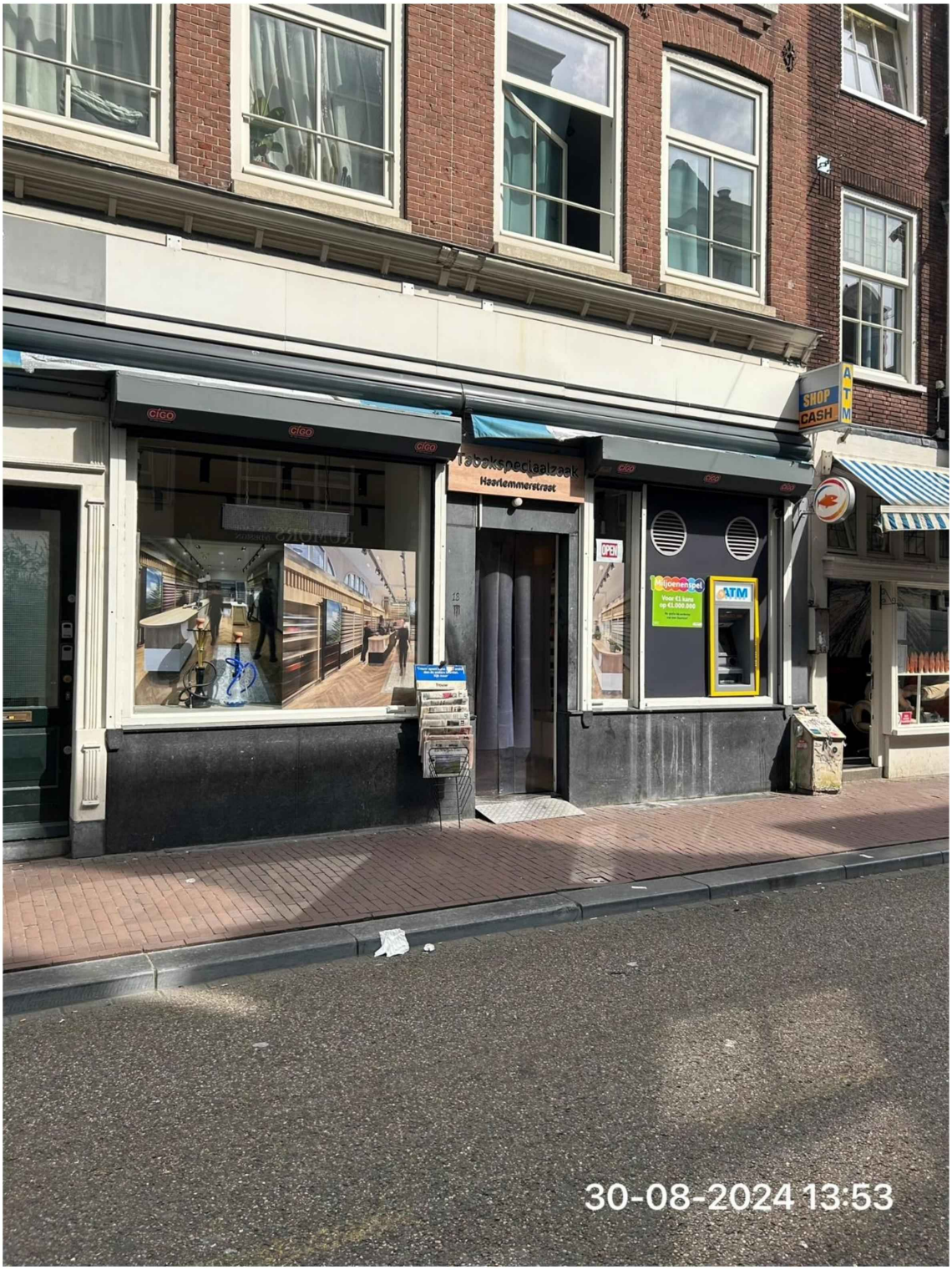

foto 1 overzicht buitenkant met zonwering, rolluiken, twee reclameborden (niet vergund) en de ATM aan de rechterkant

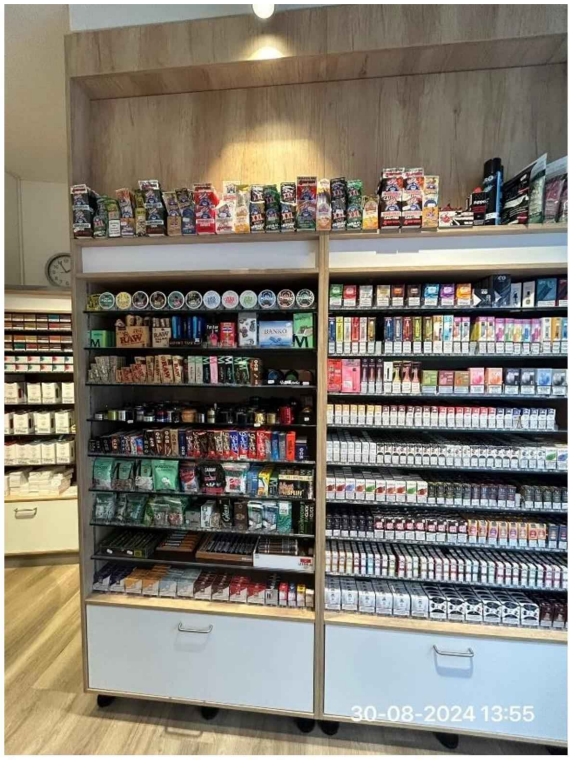

foto 2 e- sigaretten benodigdheden en headshopproducten

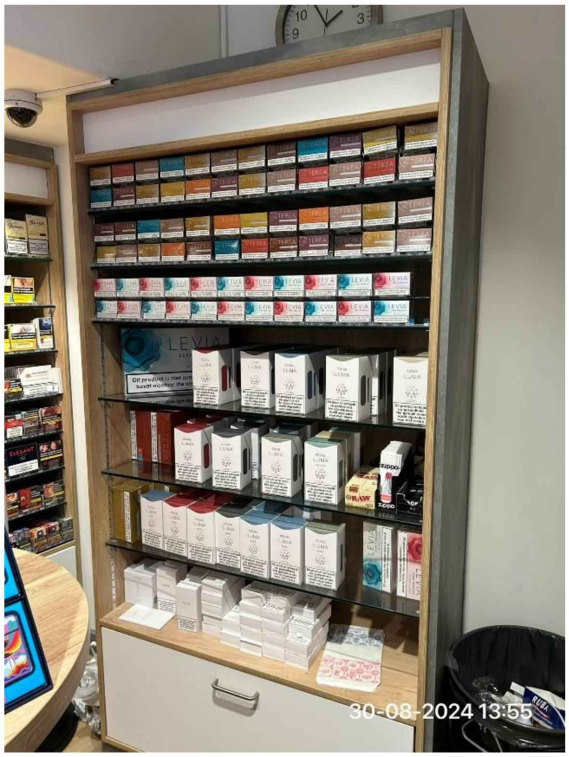

foto 3 e- sigaretten

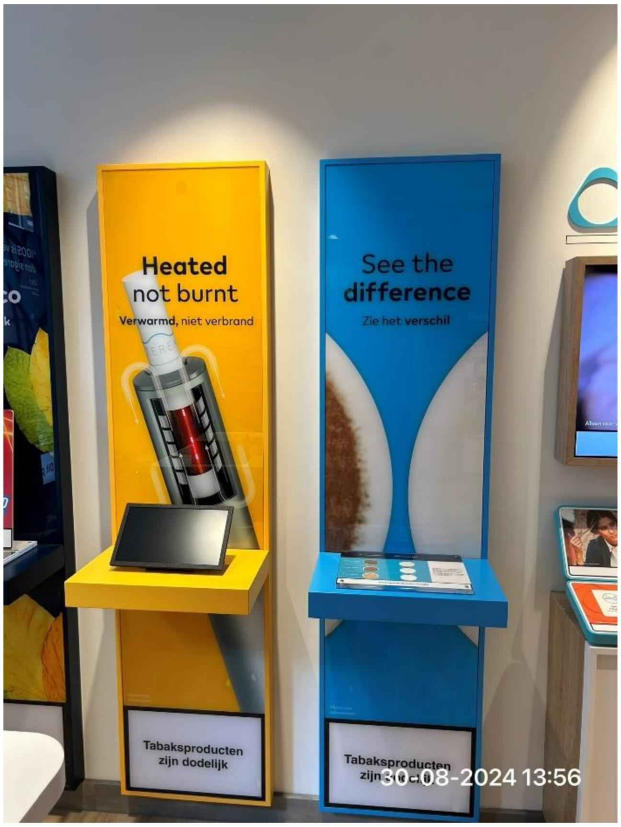

foto 4 de promotie van wat er is



foto 5 de 'normale' rookwaren achter de toonbank

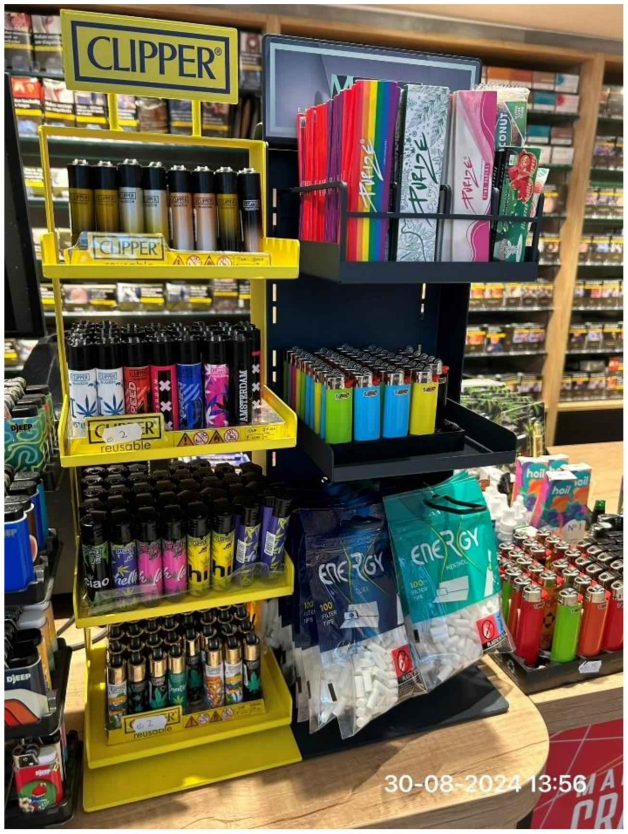

foto 6 aanstekers en lange vloei op de toonbank

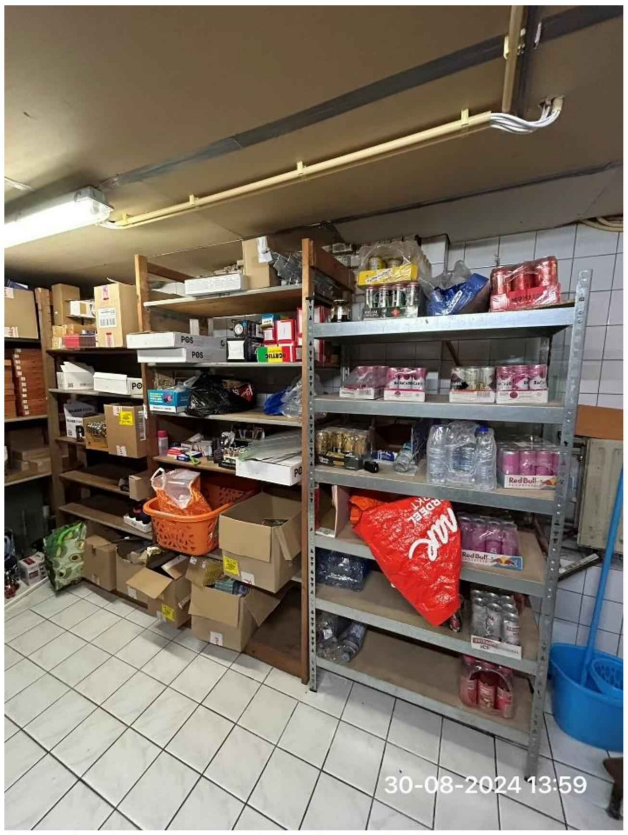

foto 7 de mixdrankjes en frisdrank in de kelder

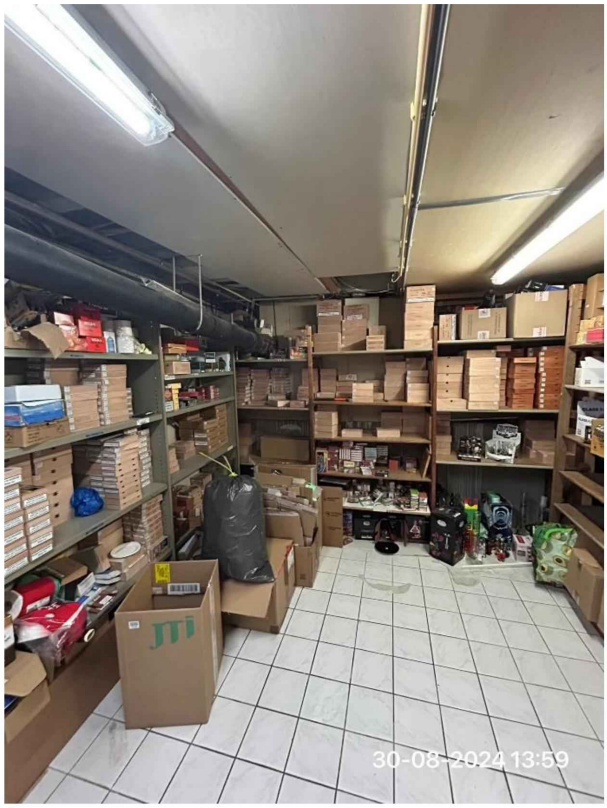

foto 8 opslag in de kelder, voornamelijk sigaren en sigaretten

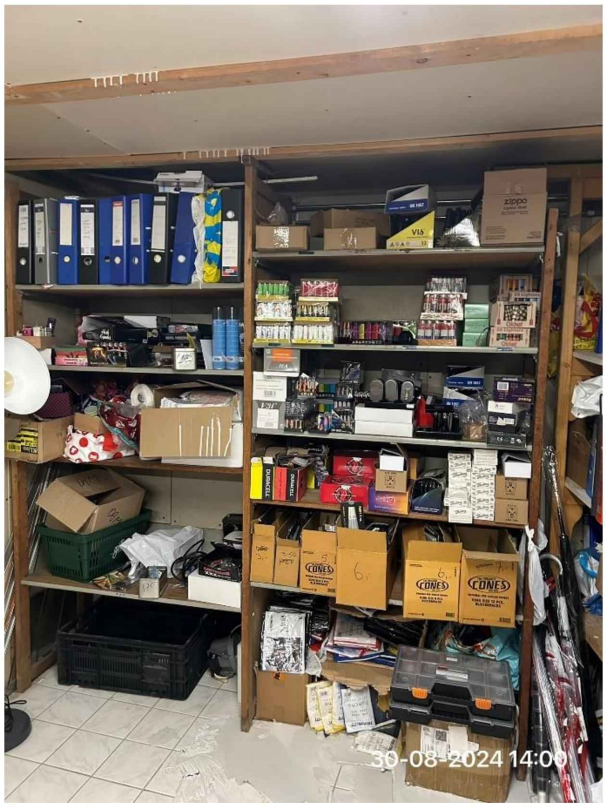

foto 9 administratie en andere voorraad voor in de winkel