From 5.1, 2, e 5.1, 2, e @amsterdam.nl>
Subject **RE: Ligplaats Sluishuis**
To 5.1, 2, e 5.1, 2, e @amsterdam.nl>
Cc 5.1, 2, e 5.1, 2, e @amsterdam.nl>, 5.1, 2, e < 5.1, 2, e @amsterdam.nl>, 5.1, 2, e 5.1, 2, e < 5.1, 2, e @amsterdam.nl>, 5.1, 2, e 5.1, 2, e @amsterdam.nl>, 5.1, 2, e 5.1, 2, e @amsterdam.nl>
Date June 26, 2026, 9:00:49 AM CEST

Hoi 5.1, 2, e

Hierbij tekeningen en laatste rapportage ivm afmetingen ws Feja.
(als je word document kan openen hoor ik het graag, bij mij lukt het niet meer door een verouderde wordversie.
En een document met dieptes naast de steigers/ ligplaatsen, adressen van Haringbuisdijk welke ik heb gecontroleerd doordat hierover geen informatie beschikbaar was bij de vaarwegbeheerder.

Verder voor jullie info: we hebben verschillende zaken lopen ivm strijdigheden met afmetingen van woonschepen op deze locatie. Het gaat/ ging hier om kleine overschrijdingen. We moeten voorkomen dat we een precedent scheppen en onbetrouwbare indruk maken op de betreffende zaken tegen deze eigenaren en overige geïnteresseerden (waaronder advocaten) die “meekijken” via de woonbotenverenigingen.

Met vriendelijke groet,

5.1, 2, e
Toezichthouder Bouw en Water Expertise Team Water
Directie Vergunningen, Toezicht & Handhaving

Gemeente Amsterdam

M 5.1, 2, e
5.1, 2, e amsterdam.nl
www.amsterdam.nl
werkdagen: ma t/m vr

Van: 5.1, 2, e 5.1, 2, e @amsterdam.nl>
Verzonden: donderdag 25 juni 2026 15:58
Aan: 5.1, 2, e 5.1, 2, e @amsterdam.nl>; 5.1, 2, e 5.1, 2, e @amsterdam.nl>; 5.1, 2, e < 5.1, 2, e @amsterdam.nl>; 5.1, 2, e 5.1, 2, e @amsterdam.nl>; 5.1, 2, e 5.1, 2, e @amsterdam.nl>; 5.1, 2, e 5.1, 2, e @amsterdam.nl>
Onderwerp: Ligplaats Sluishuis

Hoi allemaal,

Het Sluishuis op IJburg is als locatie genoemd voor De Feja. Ik heb in het bestemmingsplan gekeken en het lijkt alsof er met wat kleine strijdigheden wel mogelijkheden zijn. **MAAR: In bestemming Water is extensief recreatief medegebruik toegestaan.** Er ligt een steiger in bestemming Water waar veel wordt gezwommen. Het kan zijn dat er ook aan de steiger voor de woonboten ook door zwemmers wordt gebruikt, dat weet ik niet. De steiger voor de woonboten staat geen recreatie toe. De steiger waar De Feja aan zou liggen, is wel op ongeveer 100 meter afstand van de steiger waar gezwommen mag worden. Dat is een stuk verder dan hun huidige situatie aan de Borneosteiger maar het zal vast gevoelig liggen. **Dus we verplaatsen het probleem.**

Voor de volledigheid toch de bestemmingsplantoets. Kunnen jullie meekijken of ik iets over het hoofd zie?

Regels bestemming Wonen - 2	**Situatie Feja**	**Voldoet wel/niet**
Bestemd voor woonschepen en woonvaartuigen inclusief aan huis verbonden beroep of bedrijf	Feja is een woonschip of woonvaartuig	**Voldoet**
Aan huis verbonden bedrijf wordt oa een bed & breakfast mee bedoeld	Feja wil een bed & breakfast	**Voldoet**
Steiger is toegestaan, waarover gelopen kan worden/als verblijfsgebied kan dienen	Dit ligt gevoelig	**Voldoet niet**
Toegangen toegestaan, nutsvoorzieningen en overige voorzieningen ten behoeve van deze bestemming	Precies wat we moeten regelen voor een ligplaats	**Voldoet**
Maximale hoogte 5 meter	Feja is 4,5 meter hoog	**Voldoet**
Maximale breedte 5 meter	Feja is 5,7 meter breed	**Voldoet niet**
Maximale lengte 30 meter	Feja is 31 meter lang	**Voldoet niet**
Maximale diepgang 1,5 meter	Diepgang Feja onbekend	**Onbekend**
Maximum aantal van 50 woonschepen en woonvaartuigen	Op ruimtelijkeplannen staan 25 woonschepen en voldoende ligplaatsen. Ook op 100 meter afstand van de bestaande steiger. Ik weet niet wat de huidige daadwerkelijke situatie is	**Lijkt te voldoen**

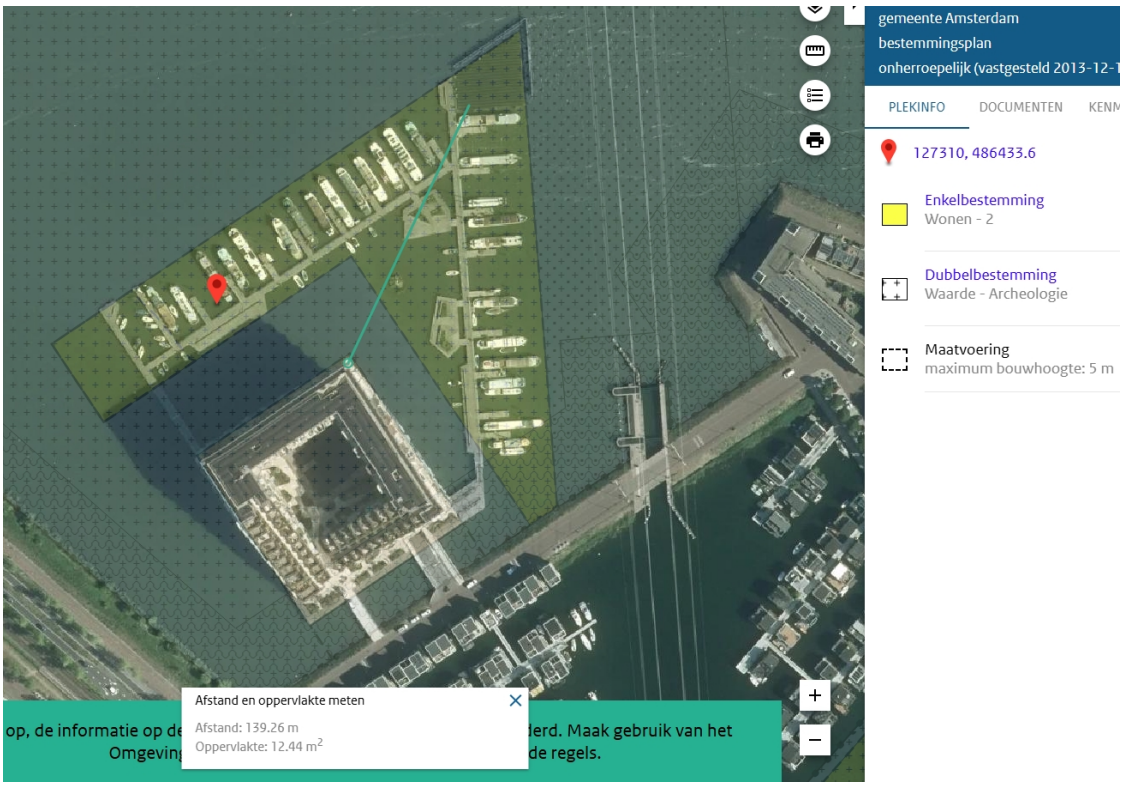

Met vriendelijke groet,

5.1, 2, e
Projectleider Stedelijke Ontwikkeling
Stadsdeel Oost

X 5.1, 2, e
X Oranje-Vrijstaatplein 2, 1093 NG
X **Gemeente Amsterdam**