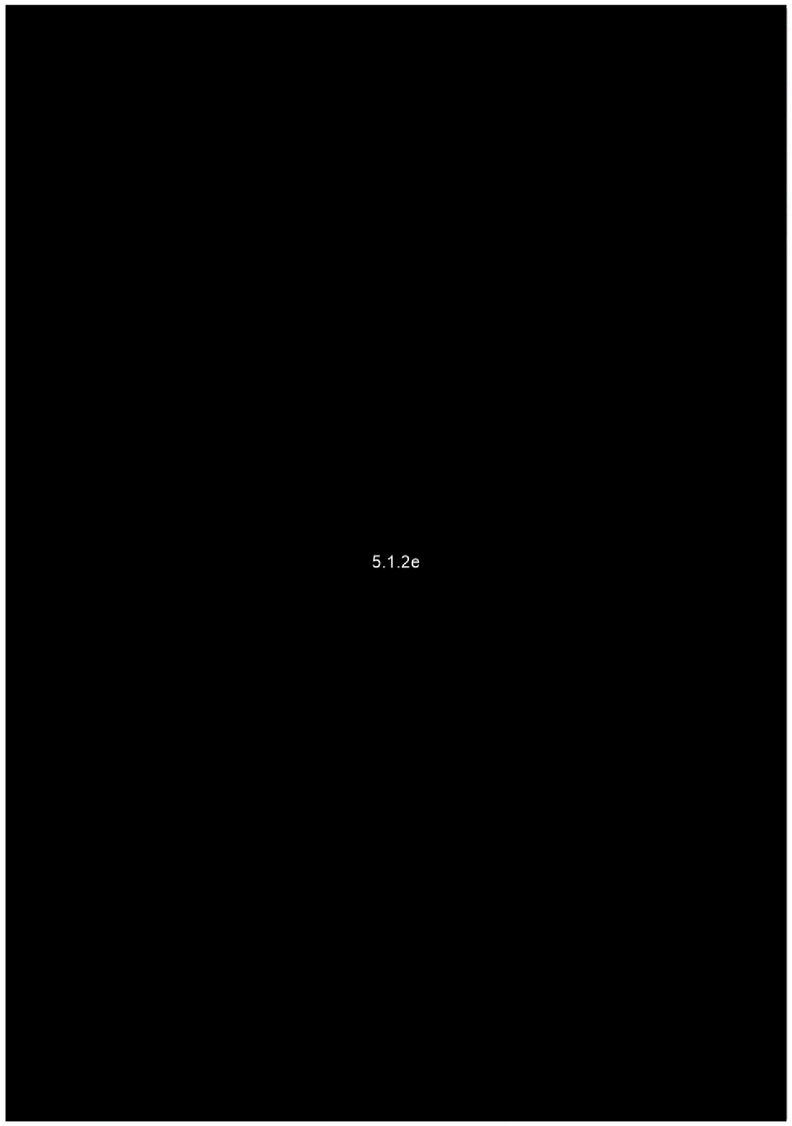

schaal

0 5 10 20

N

PROJECTOMSCHRIJVING/TOELICHTING
DE AANVRAAG BETREFT:

- HET SPLITSEN VAN 1 WONING OP DE 3E EN 4E VERDIEPING IN 2 APPARTEMENTEN OP DE 3E EN 4E VERDIEPING.
- HET WIJZIGEN VAN DE KOZIJNEN IN DE VOORGEVEL
- HET MAKEN VAN EEN DAKTERRAS

DAGLICHT
ALLE VERBLIJFSRUIMTEN VOLDOEN AAN DE MINIMALE EIS VOOR "VERBOUW" UIT HET BOUWBESLUIT 2012 VOLGENS HET RECHTENS VERKREGEN NIVEAU MET EEN MINIMUM VAN 0,5 M2 DAGLICHTOPPERVLAKTE

GELUIDSWERING TUSSEN GEBRUIKSFUNCTIES GELUIDSWERING VOLDOET AAN HET VAN RECHTENS VERKREGEN NIVEAU CONFORM DE EISEN VAN HET BOUWBESLUIT 2012

DEZE TEKENINGENSET INCLUSIEF DE DETAILS BETREFT GEEN CONSTRUCTIEVE UITWERKING, DEZE ZAL LATER WORDEN UITGEWERKT DOCH UITERLIJK 3 WEKEN VOOR AANVANG VAN DE WRKZAAMHEDEN WORDEN AANGELEVERD

VOOR DE AANNEMER EN AANVRAGER DEZE TEKENINGENSET IN COMBINATIE MET DE VERGUNNING EN ALLE DAARBIJ BEHORENDE DOCUMENTEN BETREFT DE VERGUNDE SITUATIE.
DE BOUWWERKZAAMHEDEN DIENEN UITGEVOERD TE WORDEN CONFORM DEZE STUKKEN. DE AANVRAGER EN AANNEMER DIENEN ZICH VOOR DE AANVANG BOUW TERDEGE OP DE HOOGTE TE STELLEN VAN DE MAATVOERING EN HET MATERIAALGEBRUIK BESCHREVEN IN DEZE STUKKEN.
IN GEVAL DAT ER DIENT TE WORDEN AFGEWEKEN OP DEZE STUKKEN, DIENT ER VOOR UITVOERING OVERLEG PLAATS TE VINDEN MET DE ARCHITECT.
DE AFWIJKING OP VERGUNNINGPLICHTIGE WERKZAAMHEDEN DIENT ER GOEDKEURING VAN DE GEMEENTE TE WORDEN VERKREGEN. DE WEKZAAMHEDEN MOGEN NIET WORDEN UITGEVOERD VOOR DEZE GOEDKEURING IS VERKREGEN.

gemeente	**Amsterdam**
sectie nr.	
project	**Da Costakade** 5.1.2e **Amsterdam**
opdrachtgever	Amsterdamse Maatschappij
onderdeel	Projectomschrijving
datum	**25-1-2021**
fase	**Aanvraag Omgevingsvergunning**
formaat	
schaal	
getekend door	**SENVD**
projectnummer	**AM_DC.OV.01**
versie	-
status	**definitief**

senvd
architecture

oranje nassaulaan 31
1075 aj amsterdam
the netherlands
t. +31 (20) 8108031
e. info@senvd.nl

0023

VOORGEVEL

5.1.2e

ACHTERGEVEL

5.1.2e

TUINHUIS

5.1.2e



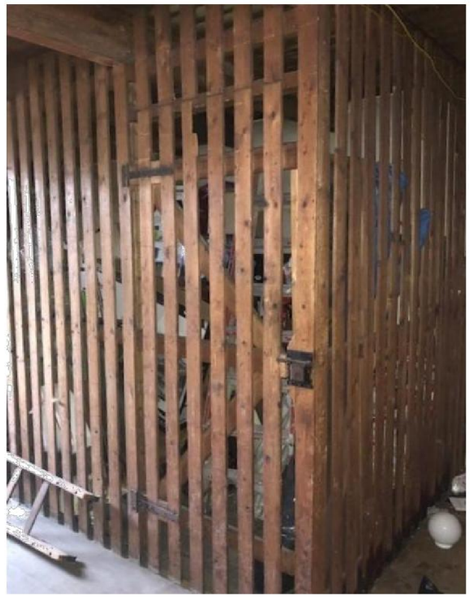



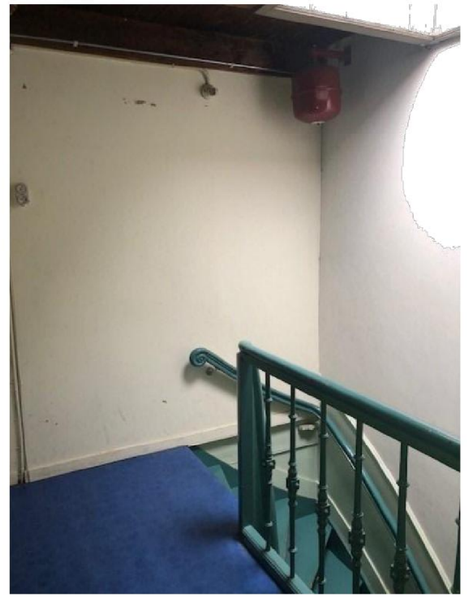

ZOLDER

SITUATIE

5.1.2e

schaal 0 5 10 20 N

gemeente **Amsterdam**

sectie nr.

project **Da Costakade** 5.1.2e **Amsterdam**

opdrachtgever **Amsterdamse Maatschappij**

onderdeel **Foto's Bestaande toestand**

datum **25-1-2021**

fase **Aanvraag Omgevingsvergunning**

formaat

schaal

getekend door **SENVD**

projectnummer **AM_DC.OV.01**

versie **-**

status **definitief**

senvd
architecture

oranje nassaulaan 31
1075 aj amsterdam
the netherlands
t. +31 (20) 8108031
e. info@senvd.nl

1070155

0023

Da Costakade 5.1.2e
Bestaande Toestand

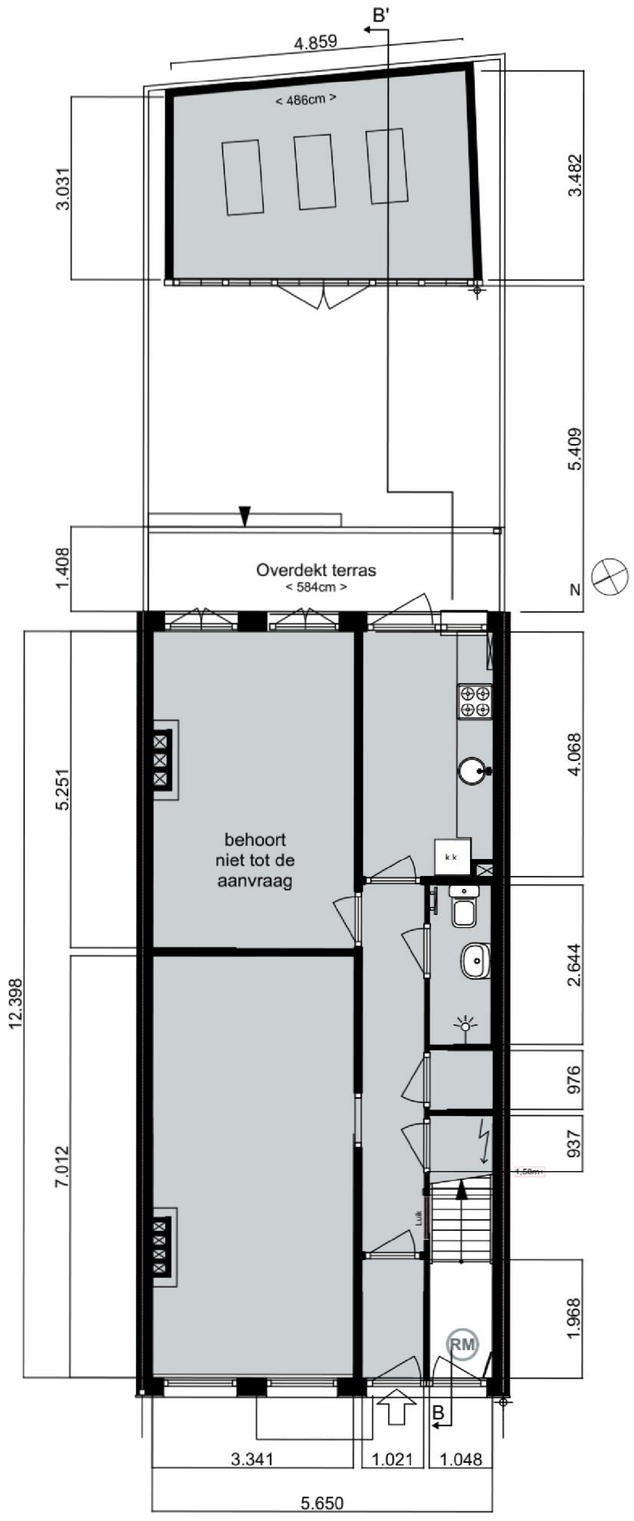

BESTAANDE TOESTAND
BEGANE GROND

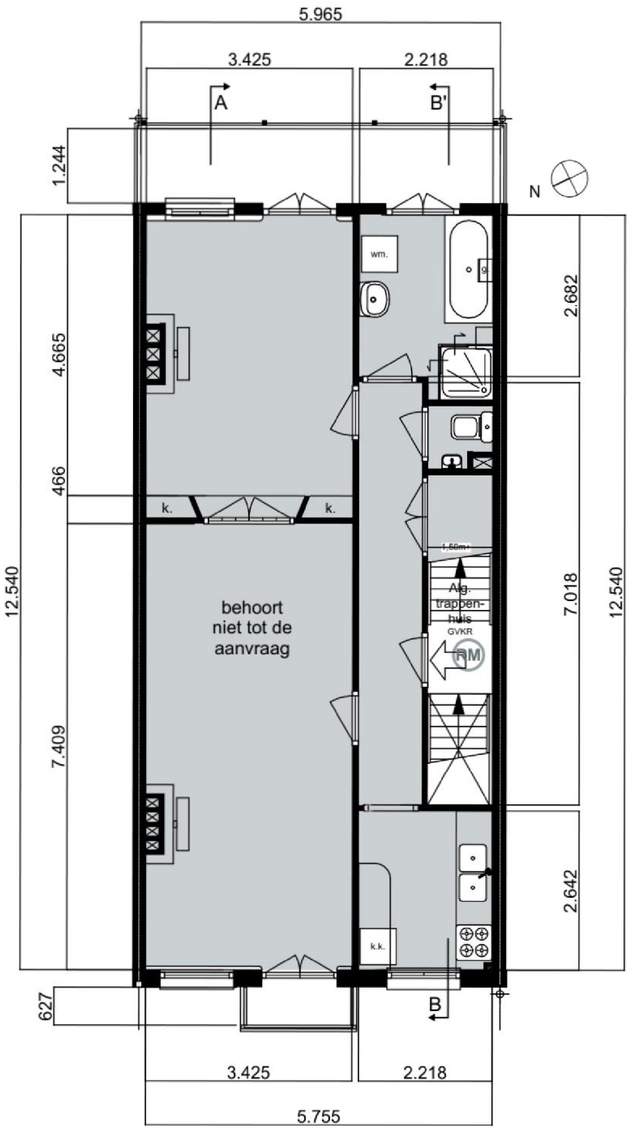

BESTAANDE TOESTAND
1e VERDIEPING

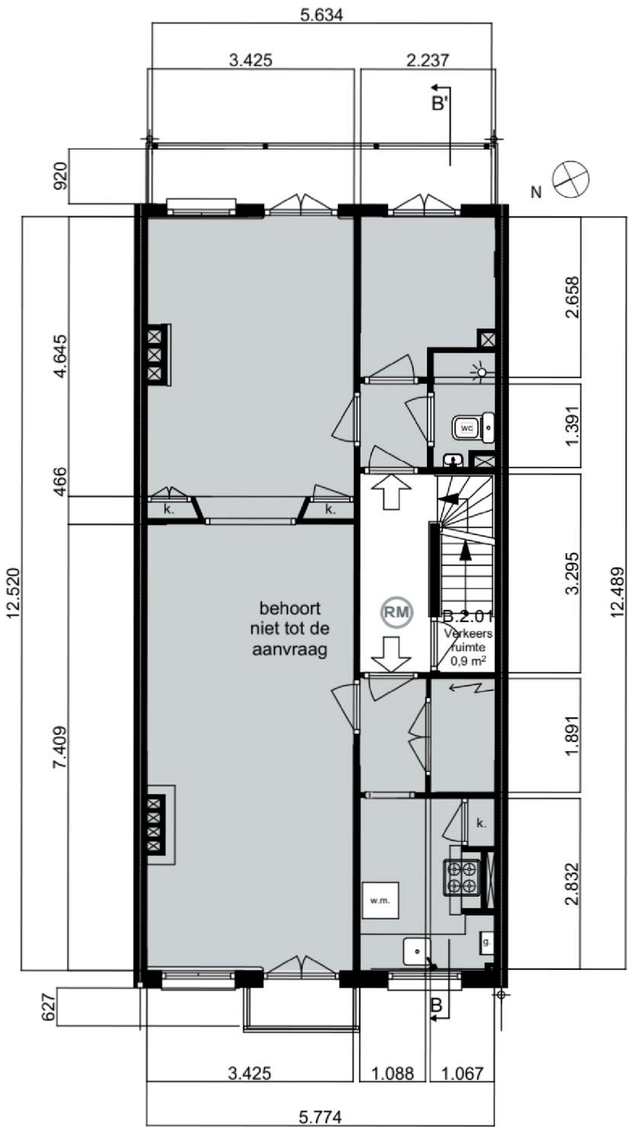

BESTAANDE TOESTAND
2e VERDIEPING

SITUATIE

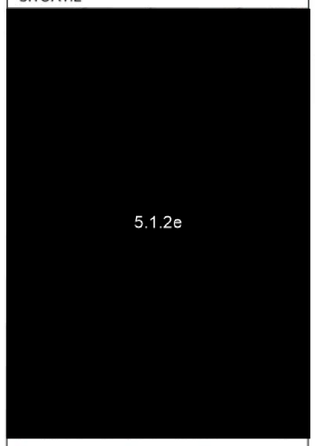

schaal 0 5 10 20 N
gemeente **Amsterdam**
sectie nr.

project **Da Costakade 5.1.2e Amsterdam**

opdrachtgever **Amsterdamse Maatschappij**

onderdeel **Bestaande Toestand: Plattegronden Begane grond, 1e en 2e Verdieping**

datum **25-1-2021**

fase **Aanvraag Omgevingsvergunning**

formaat

schaal **1:100**

getekend door **SENVD**

projectnummer **AM_DC.OV.01**

versie **-**

status **definitief**

senvd
architecture

oranje nassaulaan 31
1075 aj amsterdam
the netherlands
t. +31 (20) 8108031
e. info@senvd.nl

1070155

Da Costakade 5.1.2e
Bestaande Toestand

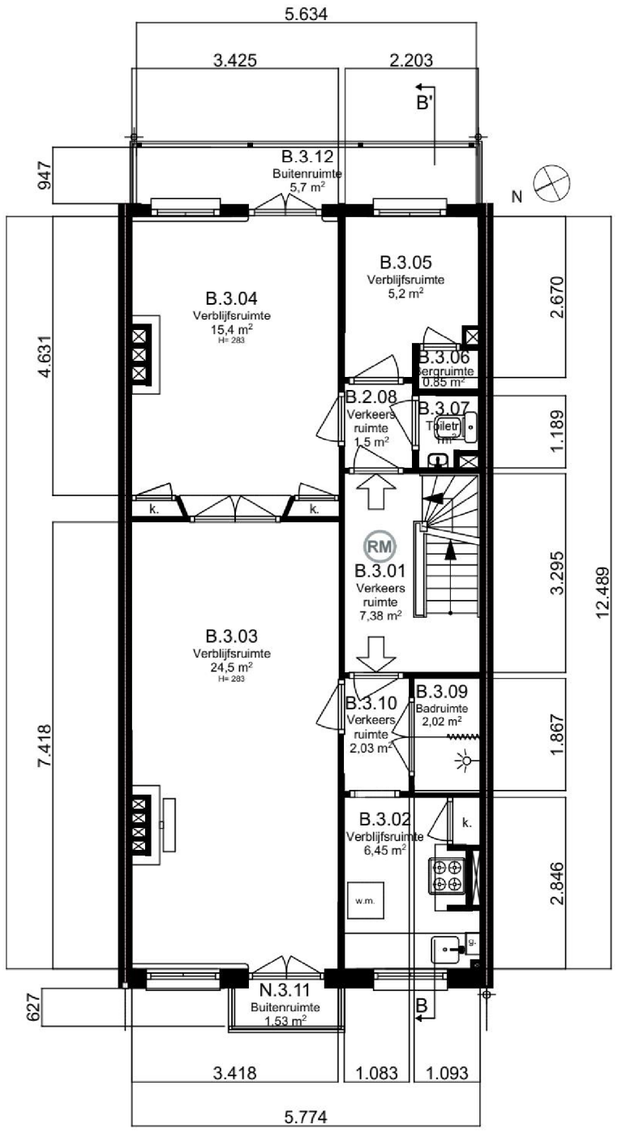

BESTAANDE TOESTAND
3e VERDIEPING

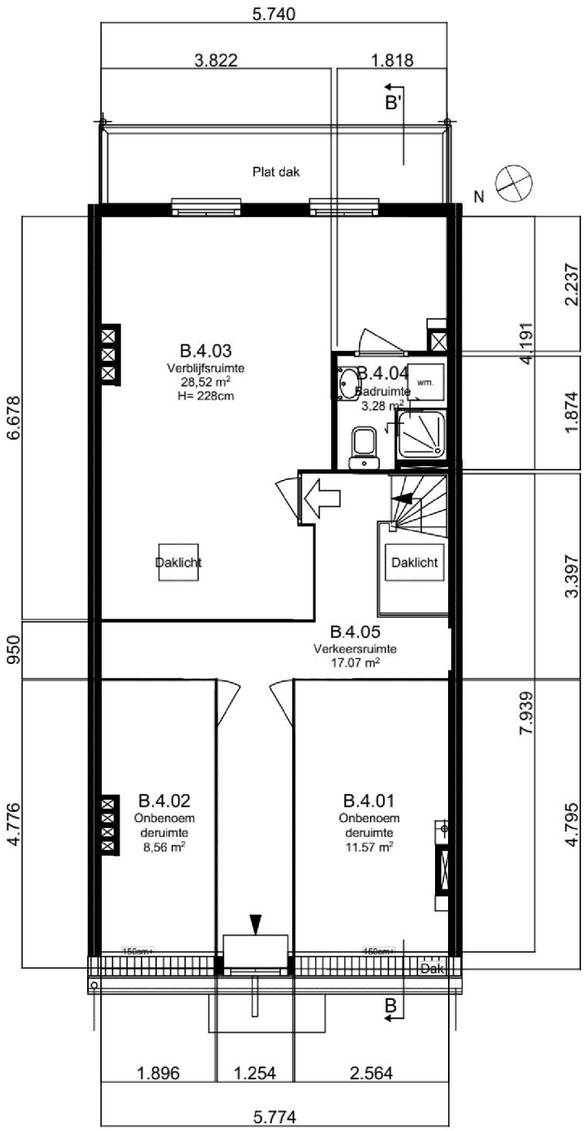

BESTAANDE TOESTAND
4e VERDIEPING

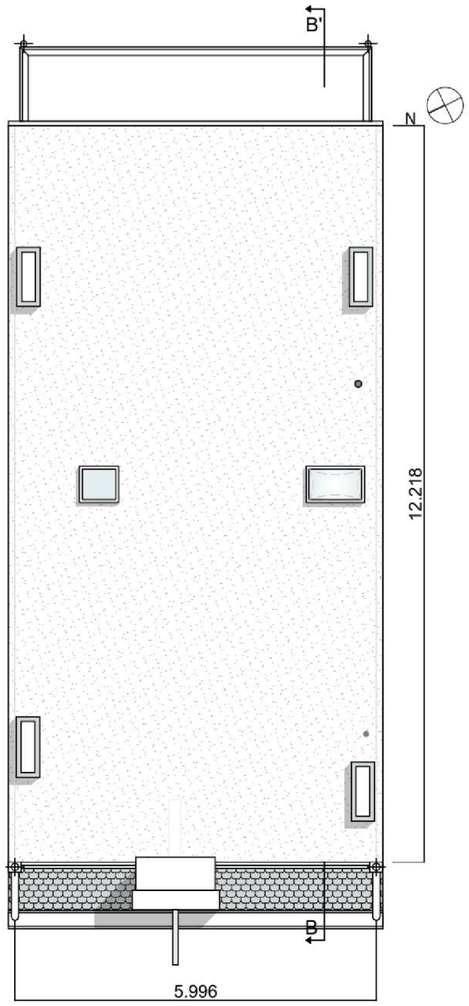

BESTAANDE TOESTAND
DAK

SITUATIE

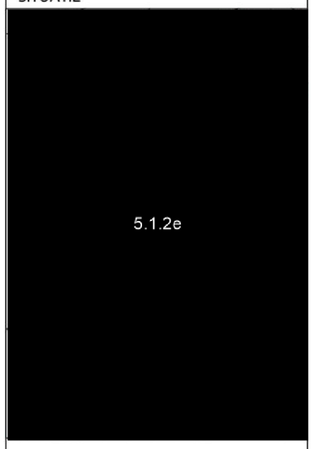

schaal 0 5 10 20 N
gemeente **Amsterdam**
sectie nr.

project **Da Costakade 5.1.2e Amsterdam**

opdrachtgever **Amsterdamse Maatschappij**

onderdeel **Bestaande Toestand: Plattegronden 3e Verdieping, 4e Verdieping, Dak**
datum **25-1-2021**
fase **Aanvraag Omgevingsvergunning**
formaat
schaal **1:100**
getekend door **SENVD**

projectnummer **AM_DC.OV.01**
versie **-**
status **definitief**

senvd
architecture

oranje nassaulaan 31
1075 aj amsterdam
the netherlands
t. +31 (20) 8108031
e. info@senvd.nl

1070155

0023

Da Costakade 5.1.2e
Bestaande Toestand



BESTAANDE TOESTAND
VOORGEVEL

SITUATIE



schaal 0 5 10 20 N

gemeente **Amsterdam**

sectie nr.

project **Da Costakade 5.1.2e Amsterdam**

opdrachtgever **Amsterdamse Maatschappij**

onderdeel **Bestaande Toestand: Voorgevel**

datum **25-1-2021**

fase **Aanvraag Omgevingsvergunning**

formaat

schaal **1:100**

getekend door **SENVD**

projectnummer **AM_DC.OV.01**

versie **-**

status **definitief**

senvd architecture

oranje nassaulaan 31
1075 aj amsterdam
the netherlands
t. +31 (20) 8108031
e. info@senvd.nl

1070155

Da Costakade 5.1.2e
Bestaande Toestand

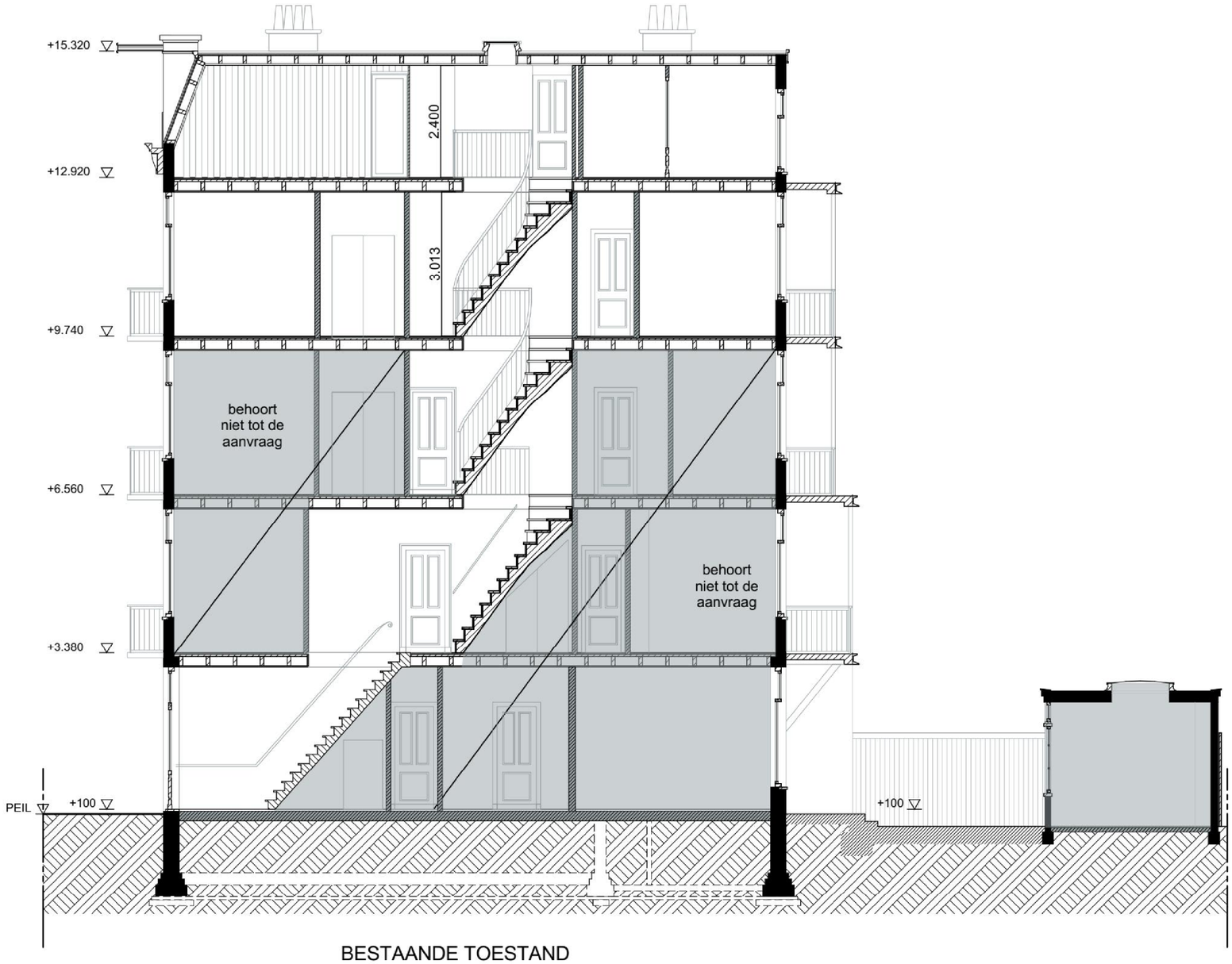

BESTAANDE TOESTAND
DOORSNEDE AA'

SITUATIE

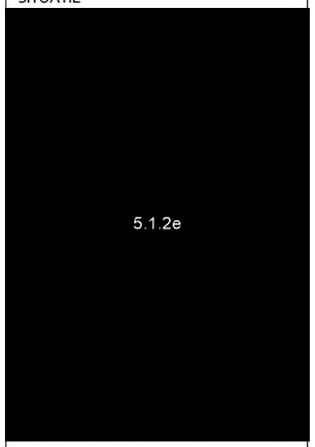

schaal 0 5 10 20
gemeente **Amsterdam**
sectie nr.

project **Da Costakade 5.1.2e Amsterdam**

opdrachtgever **Amsterdamse Maatschappij**

onderdeel **Bestaande Toestand: Doorsnede AA'**

datum **25-1-2021**

fase **Aanvraag Omgevingsvergunning**

formaat

schaal **1:100**

getekend door **SENVD**

projectnummer **AM_DC.OV.01**

versie **-**

status **definitief**

senvd
architecture

oranje nassaulaan 31
1075 aj amsterdam
the netherlands
t. +31 (20) 8108031
e. info@senvd.nl

1070155

0023

Da Costakade 5.1.2e
Nieuwe Toestand

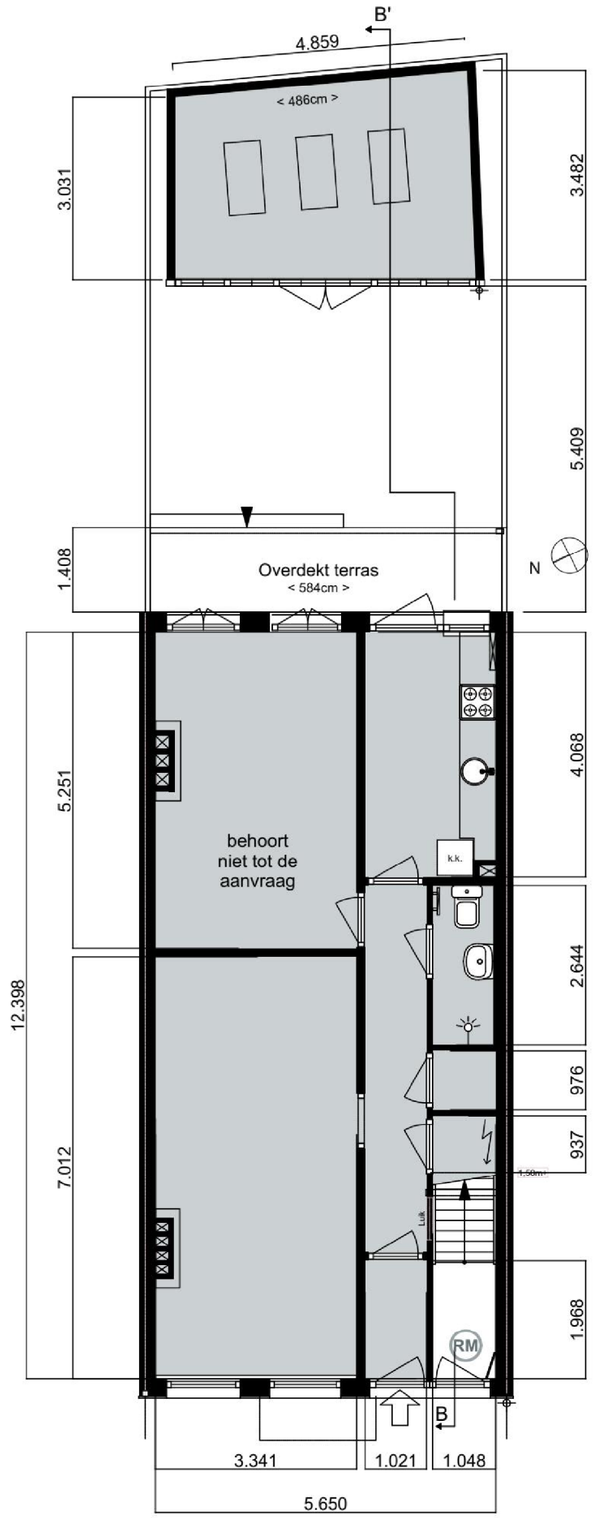

NIEUWE TOESTAND
BEGANE GROND

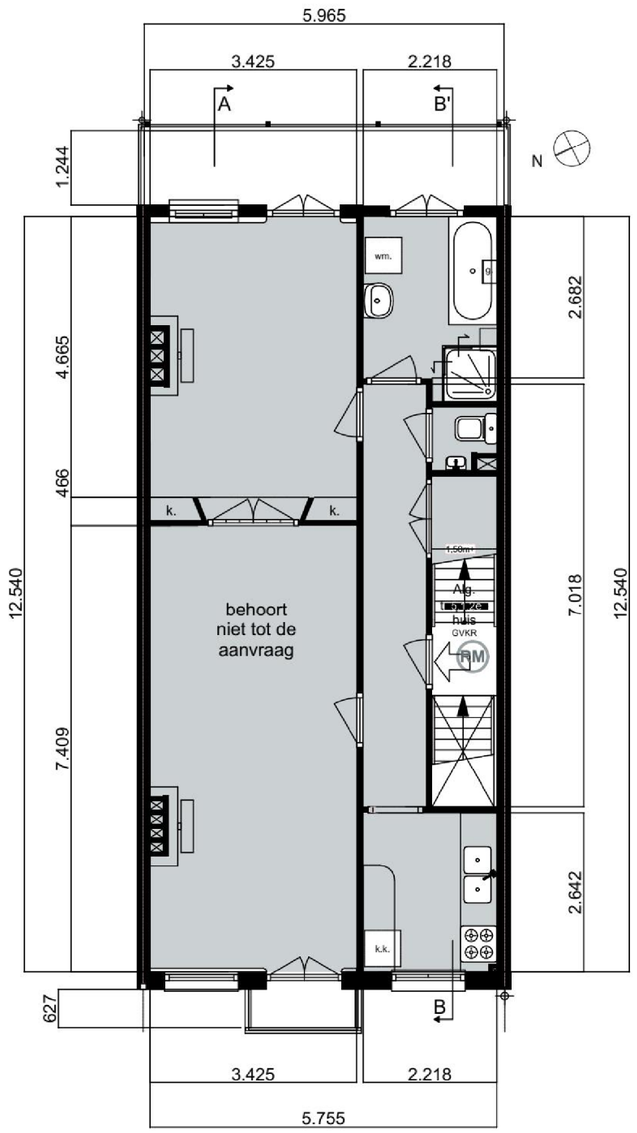

NIEUWE TOESTAND
1e VERDIEPING

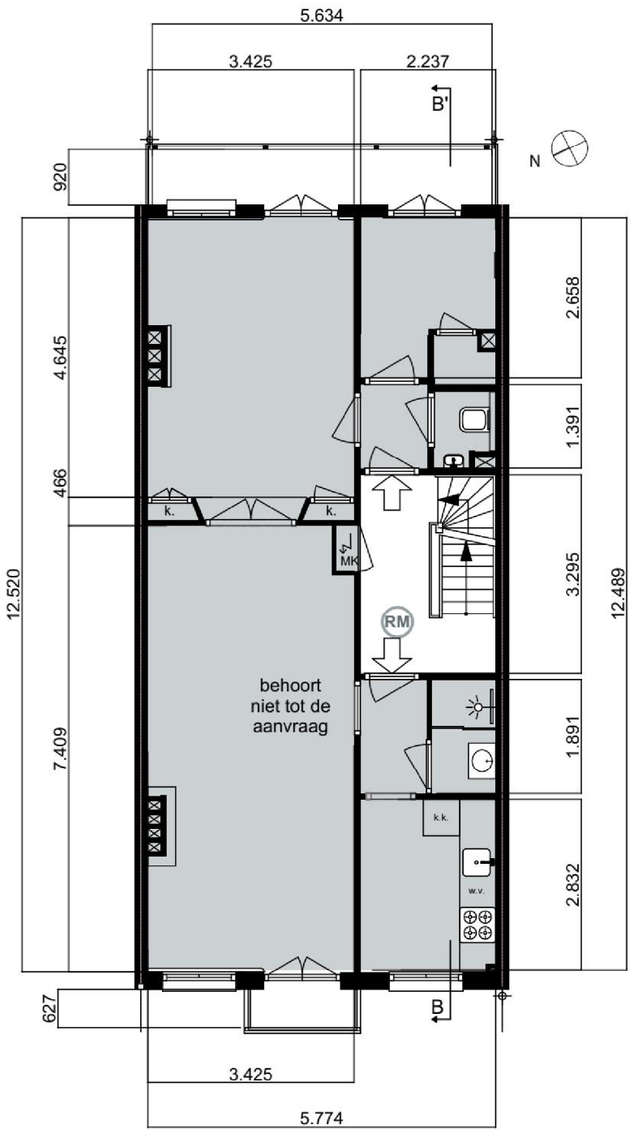

NIEUWE TOESTAND
2e VERDIEPING

SITUATIE

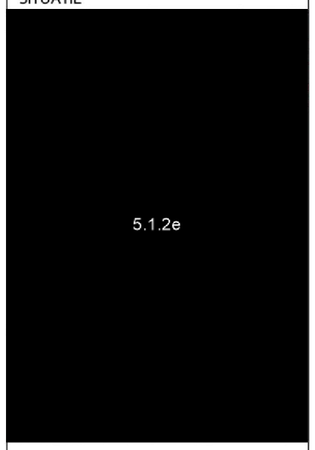

schaal 0 5 10 20 N

gemeente **Amsterdam**

sectie nr.

project **Da Costakade 5.1.2e Amsterdam**

opdrachtgever **Amsterdamse Maatschappij**

onderdeel **Nieuwe Toestand: Plattegronden Begane grond, 1e Verdieping**

datum **25-1-2021**

fase **Aanvraag Omgevingsvergunning**

formaat

schaal **1:100**

getekend door **SENVD**

projectnummer **AM_DC.OV.01**

versie **-**

status **definitief**

senvd
architecture

oranje nassaulaan 31
1075 aj amsterdam
the netherlands
t. +31 (20) 8108031
e. info@senvd.nl

1070155

Da Costakade 5.1.2e
Nieuwe Toestand

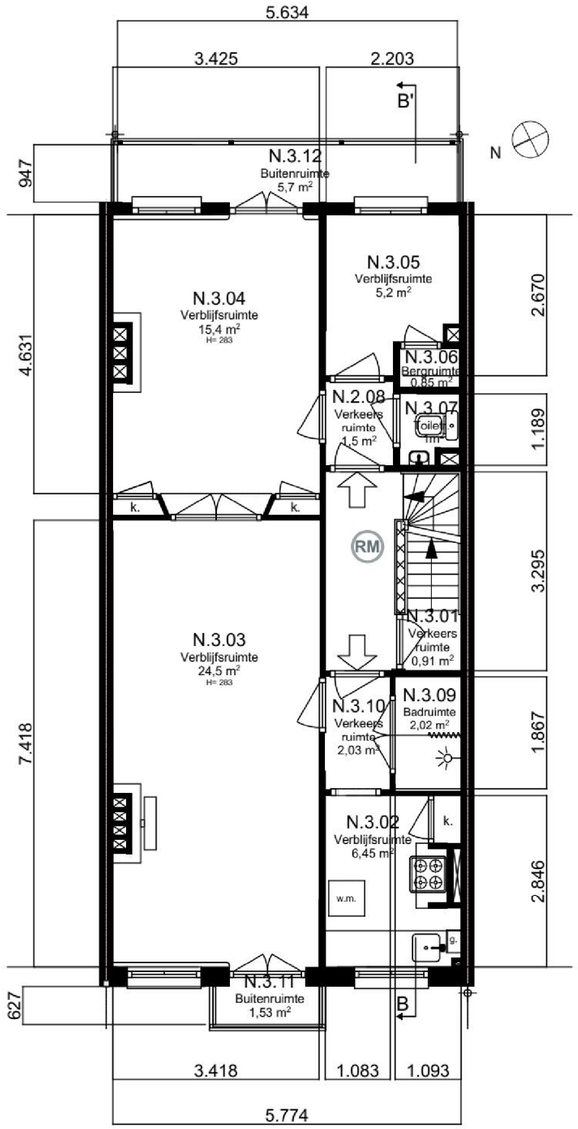

NIEUWE TOESTAND
3e VERDIEPING

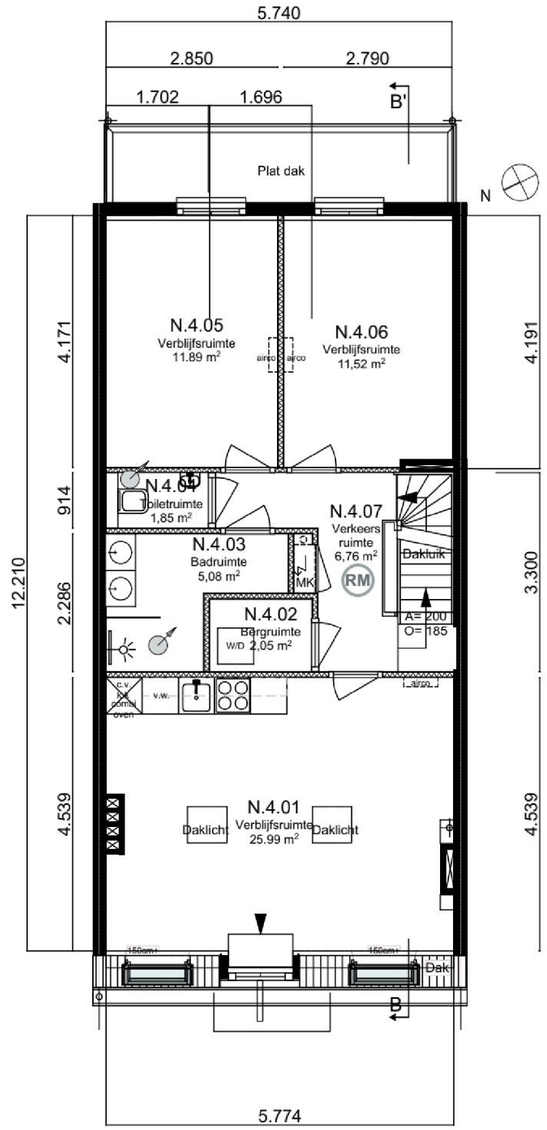

NIEUWE TOESTAND
4e VERDIEPING

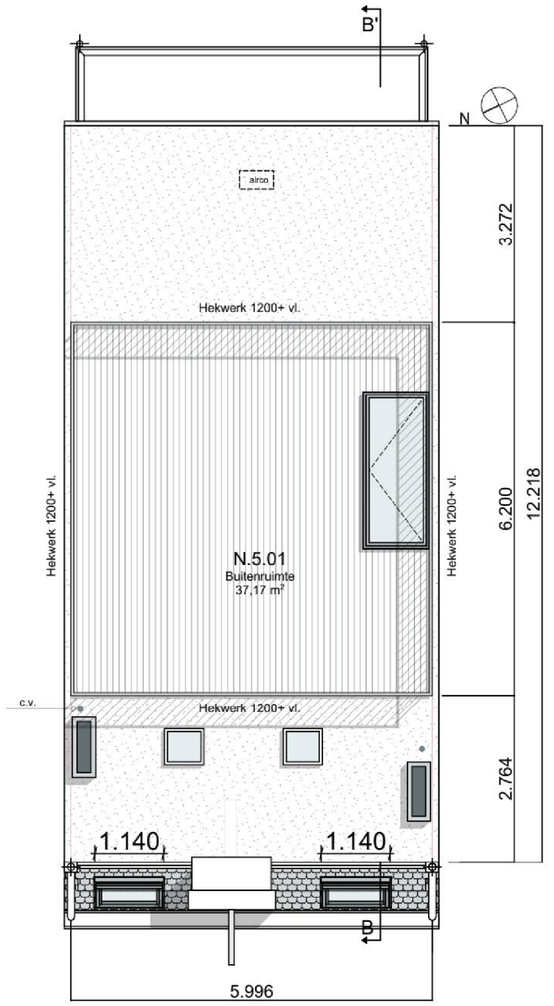

NIEUWE TOESTAND
DAK

SITUATIE

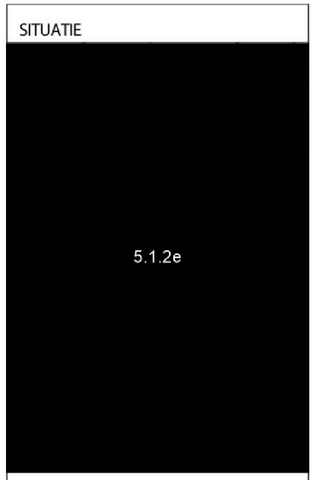

schaal 0 5 10 20 N
gemeente **Amsterdam**
sectie nr.

project **Da Costakade 5.1.2e Amsterdam**

opdrachtgever **Amsterdamse Maatschappij**

onderdeel **Nieuwe Toestand: Plattegronden 3e Verdieping, 4e Verdieping, Dak**

datum **25-1-2021**

fase **Aanvraag Omgevingsvergunning**

formaat

schaal **1:100**

getekend door **SENVD**

projectnummer **AM_DC.OV.01**

versie **-**

status **definitief**

senvd
architecture

oranje nassaulaan 31
1075 aj amsterdam
the netherlands
t. +31 (20) 8108031
e. info@senvd.nl

1070155

0023

Da Costakade 5.1.2e
Nieuwe Toestand

Houten kozijnen kleur
Kozijn= RAL 9001
Draaide delen SIKKENS Q0.05.10
geisoleerd glas HR++ 5-18-4



NIEUWE TOESTAND
VOORGEVEL

DOORVALBEVEILIGING

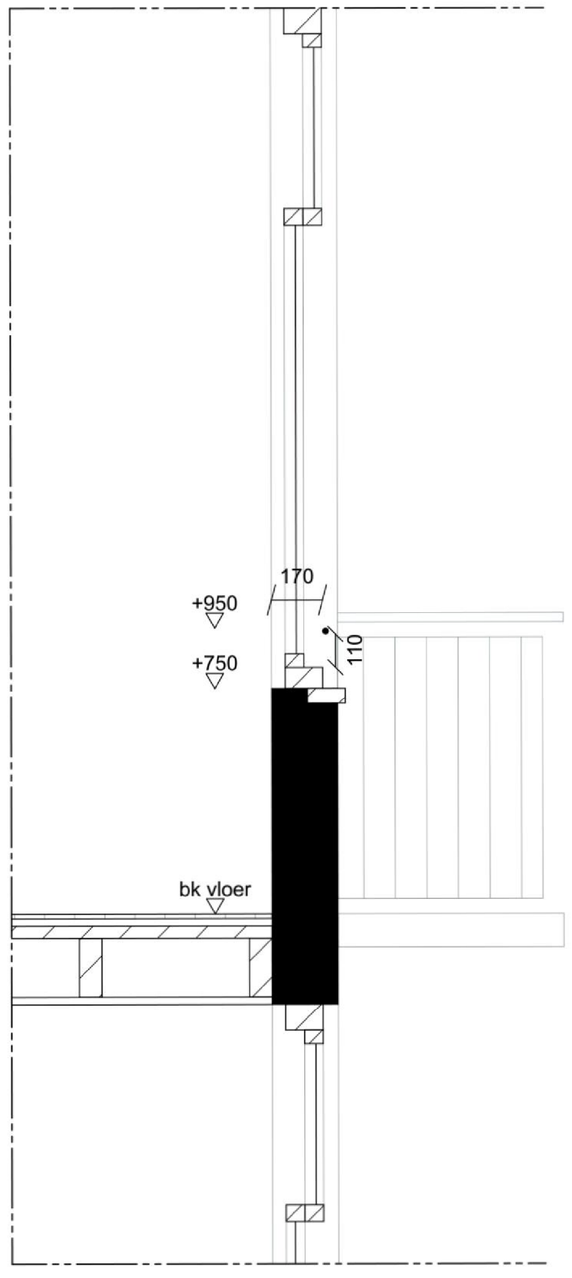

NIEUWE TOESTAND
PRINCIPE DETAIL

SITUATIE

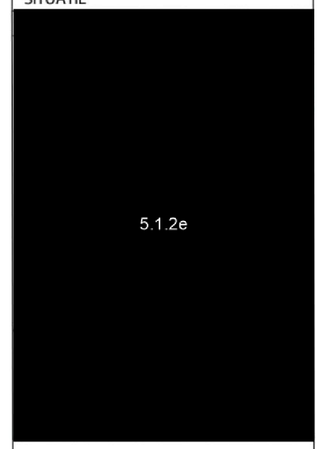

schaal	0 5 10 20 N
gemeente	**Amsterdam**
sectie nr.	
project	**Da Costakade 5.1.2e Amsterdam**
opdrachtgever	**Amsterdamse Maatschappij**
onderdeel	**Nieuwe Toestand: Voorgevel en Detail**
datum	**25-1-2021**
fase	**Aanvraag Omgevingsvergunning**
formaat	
schaal	**1:100, 1:20**
getekend door	**SENVD**
projectnummer	**AM_DC.OV.01**
versie	**-**
status	**definitief**

senvd
architecture

oranje nassaulaan 31
1075 aj amsterdam
the netherlands
t. +31 (20) 8108031
e. info@senvd.nl

1070155

Da Costakade 5.1.2e
Nieuwe Toestand

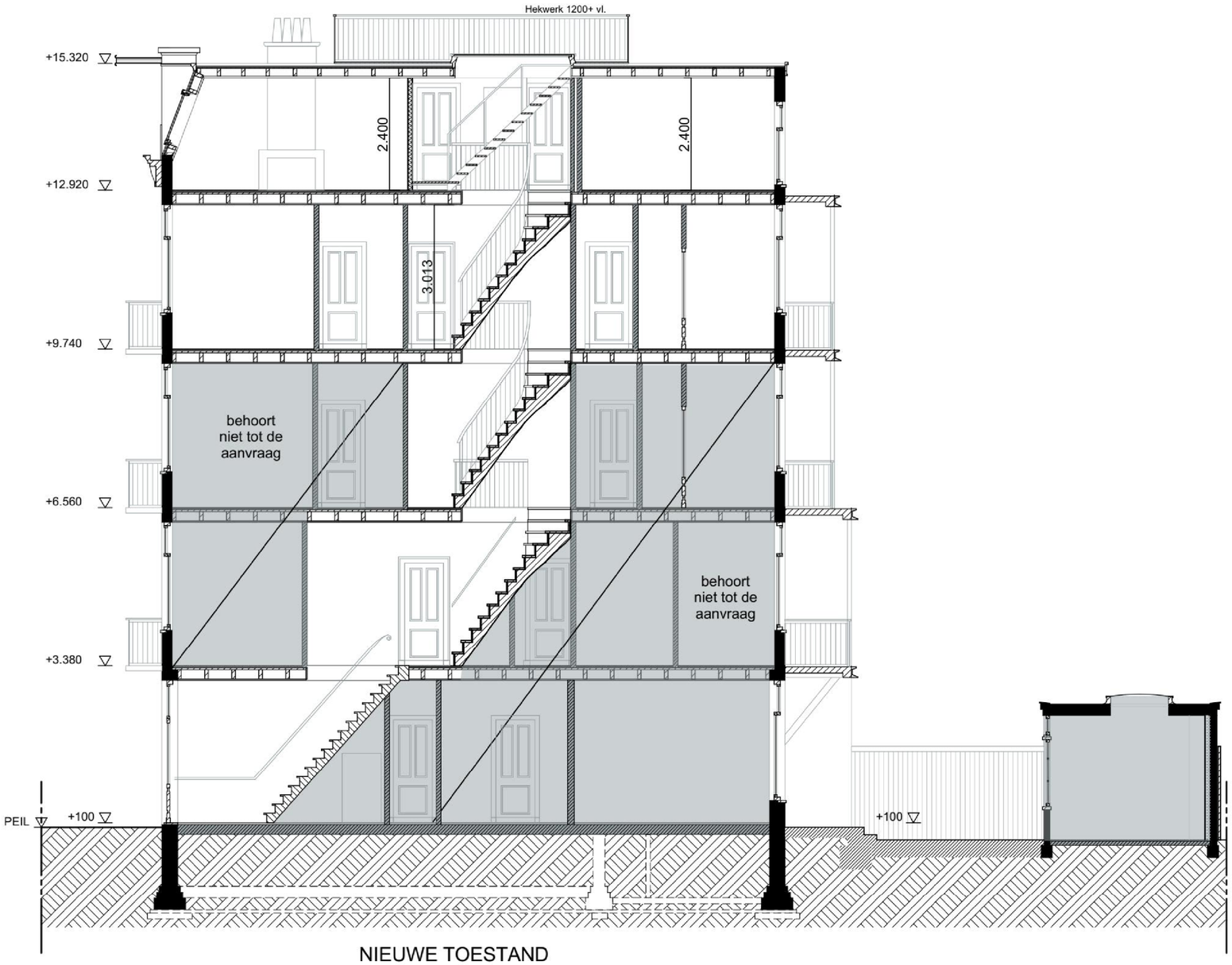

NIEUWE TOESTAND
DOORSNEDE

SITUATIE

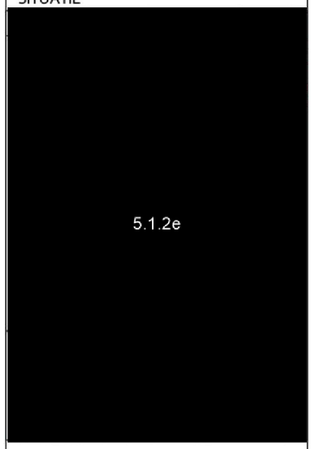

schaal 0 5 10 20 N
gemeente **Amsterdam**
sectie nr.

project **Da Costakade 5.1.2e Amsterdam**

opdrachtgever **Amsterdamse Maatschappij**

onderdeel **Nieuwe Toestand: Doorsnede AA'**

datum **25-1-2021**
fase **Aanvraag Omgevingsvergunning**
formaat
schaal **1:100**
getekend door **SENVD**

projectnummer **AM_DC.OV.01**
versie **-**
status **definitief**

senvd architecture

oranje nassaulaan 31
1075 aj amsterdam
the netherlands
t. +31 (20) 8108031
e. info@senvd.nl

1070155

0023

Da Costakade 5.1.2e
Nieuwe Toestand

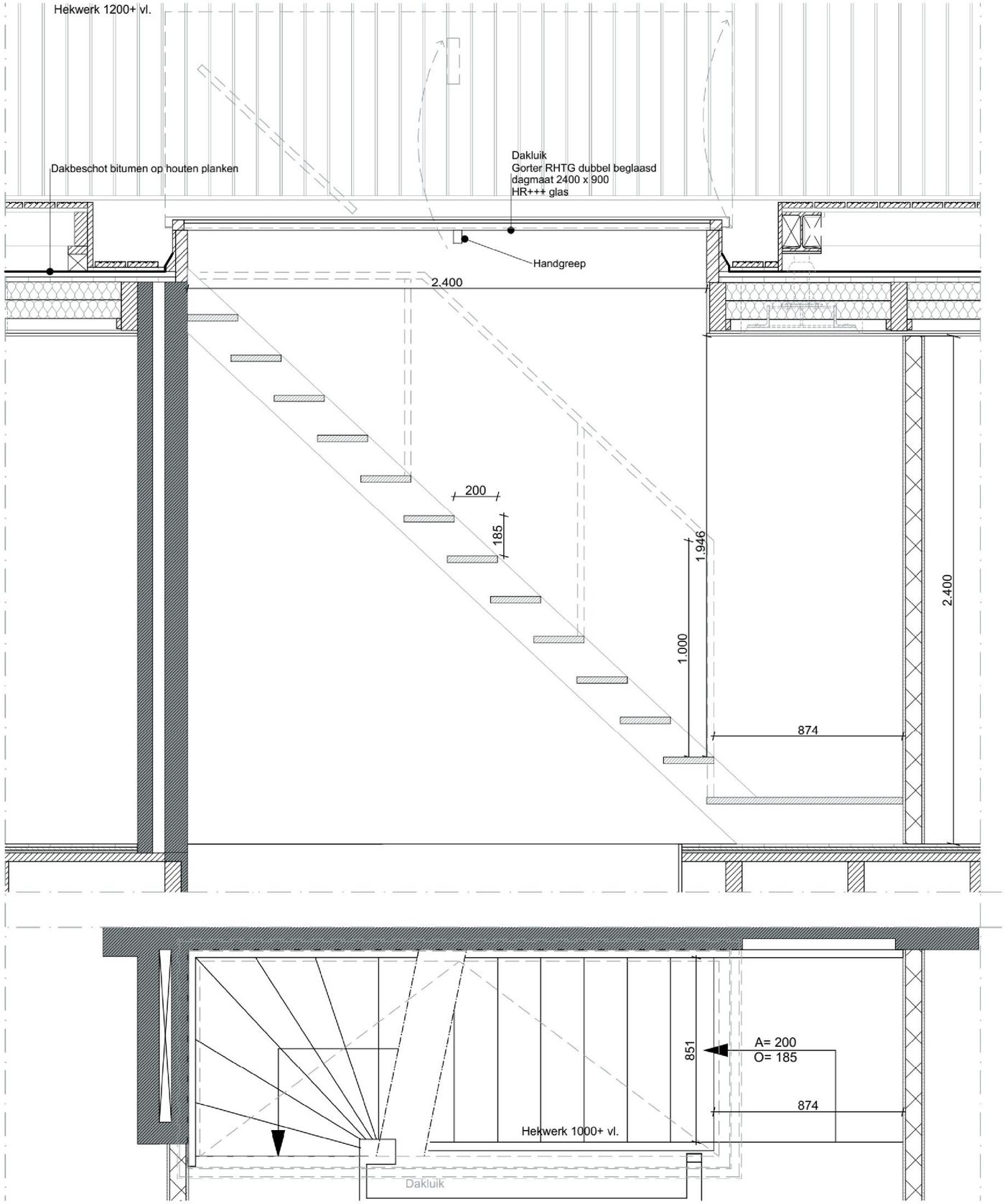

DETAIL
TRAP 4E VERDIEPING/
DAKTERRAS

SITUATIE



schaal 0 5 10 20 N

gemeente **Amsterdam**

sectie nr.

project **Da Costakade 5.1.2e Amsterdam**

opdrachtgever **Amsterdamse Maatschappij**

onderdeel **Nieuwe Toestand: Detail trap**

datum **25-1-2021**

fase **Aanvraag Omgevingsvergunning**

formaat

schaal **1:20**

getekend door **SENVD**

projectnummer **AM_DC.OV.01**

versie **-**

status **definitief**

senvd
architecture

oranje nassaulaan 31
1075 aj amsterdam
the netherlands
t. +31 (20) 8108031
e. info@senvd.nl

1070155

0023

Da Costakade 5.1.2e
Nieuwe Toestand

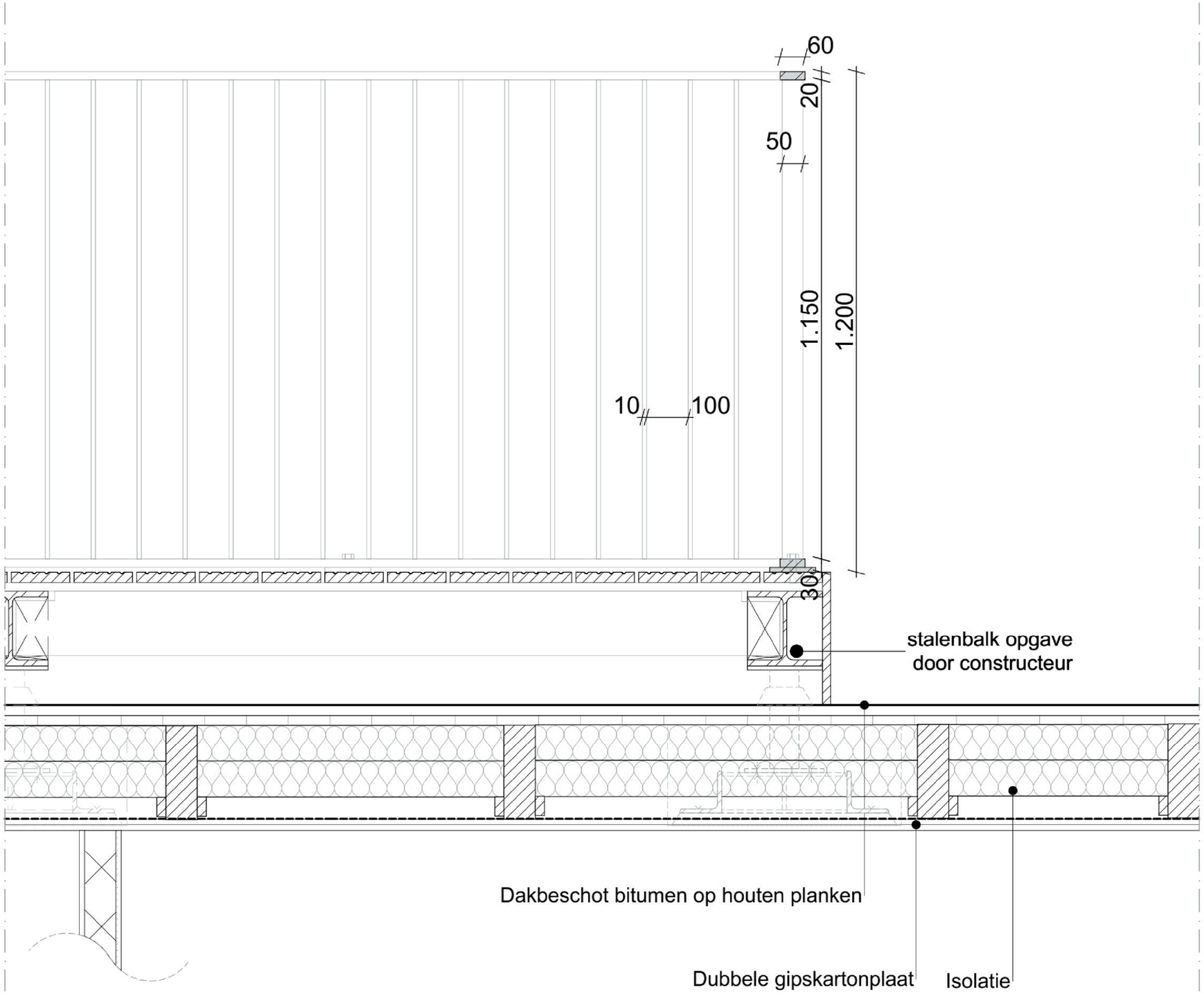

DETAIL
DAKTERRAS EN HEKWERK
SCHAAL 1:10

SITUATIE

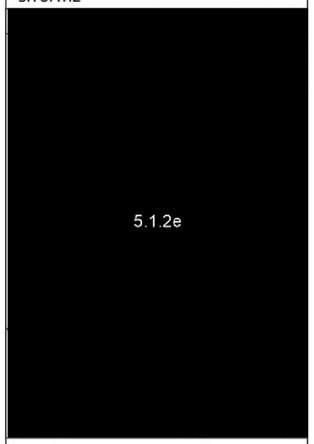

schaal 0 5 10 20 N
gemeente **Amsterdam**
sectie nr.

project **Da Costakade 5.1.2e**
Amsterdam

opdrachtgever **Amsterdamse Maatschappij**

onderdeel **Nieuwe Toestand: Detail Dakterras en Hekwerk**

datum **25-1-2021**

fase **Aanvraag Omgevingsvergunning**

formaat

schaal **1:10**

getekend door **SENVD**

projectnummer **AM_DC.OV.01**

versie **-**

status **definitief**

senvd
architecture

oranje nassaulaan 31
1075 aj amsterdam
the netherlands
t. +31 (20) 8108031
e. info@senvd.nl

1070155

0023

Da Costakade 5.1.2e

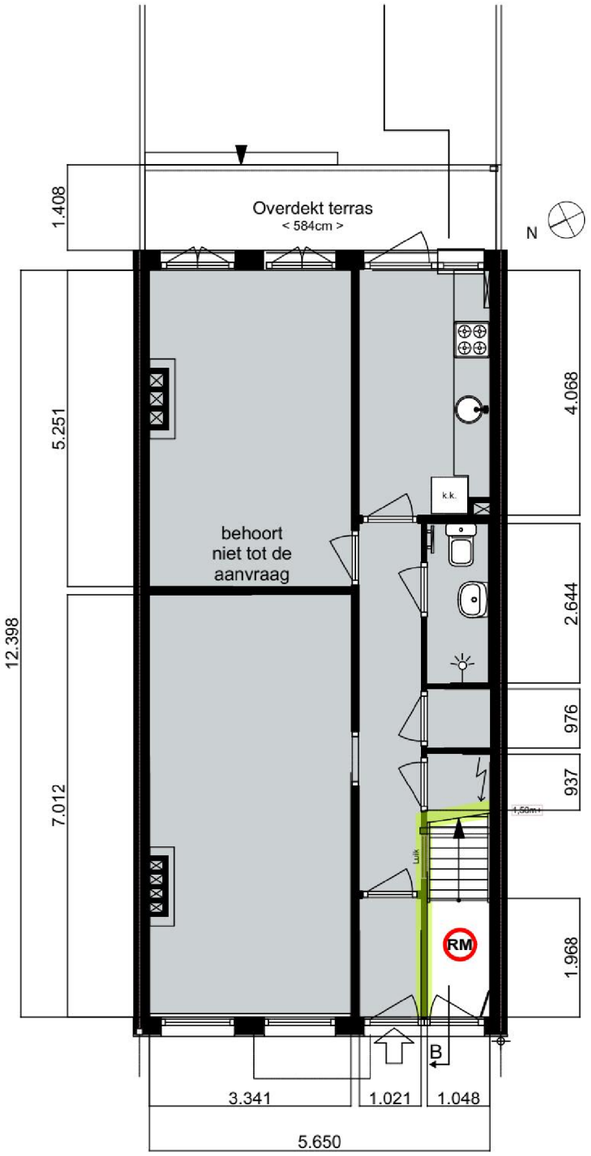

NIEUWE TOESTAND
BEGANE GROND

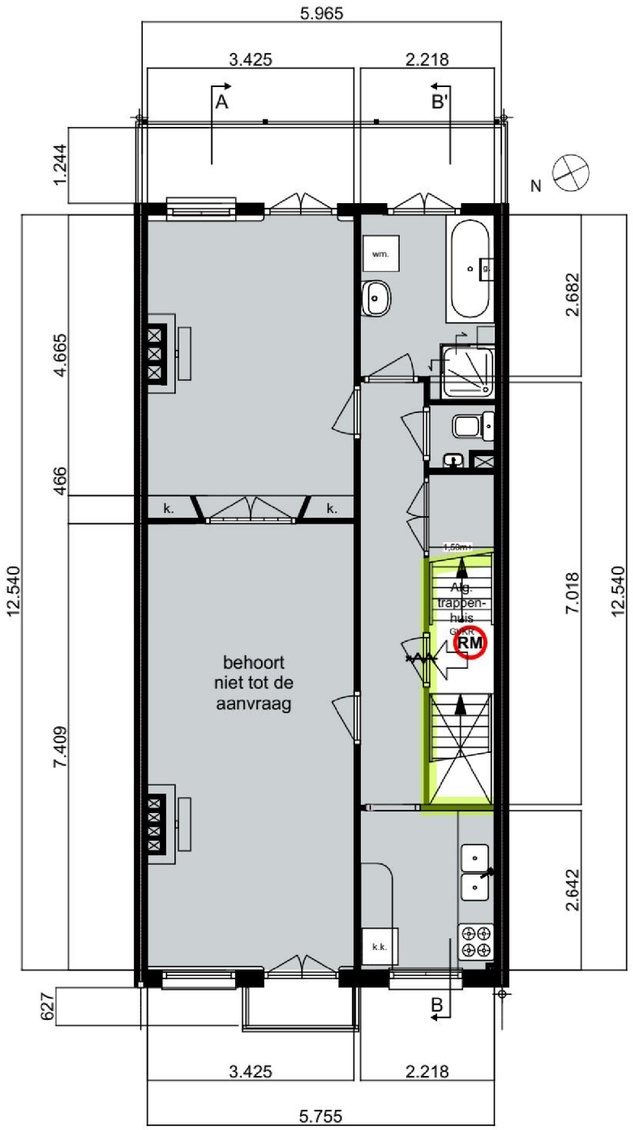

NIEUWE TOESTAND
1e VERDIEPING

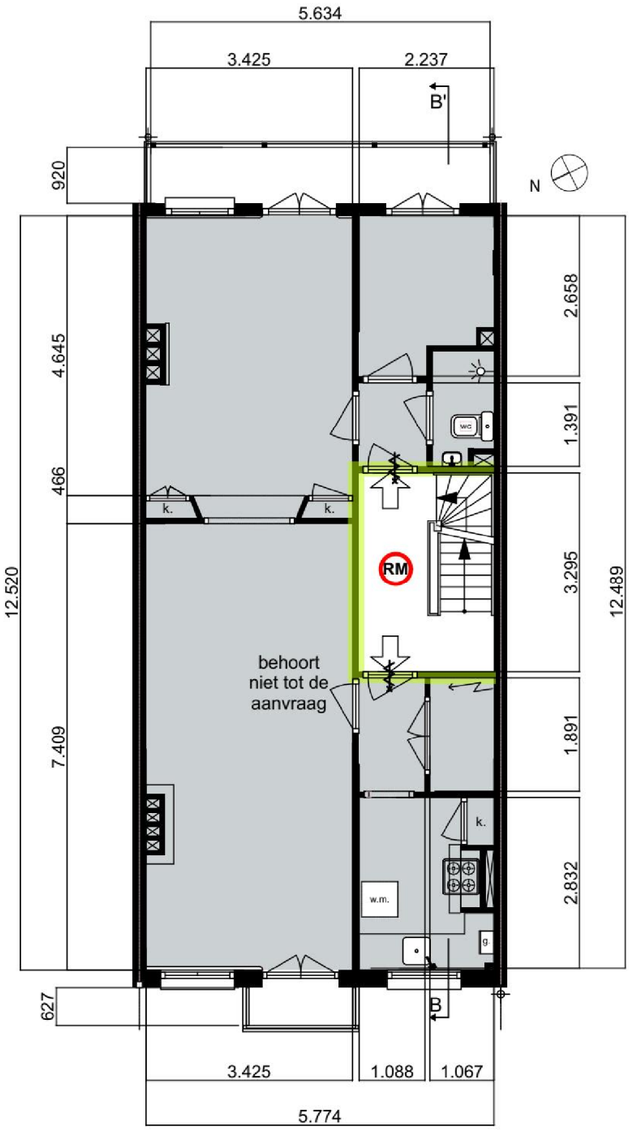

NIEUWE TOESTAND
2e VERDIEPING

SYMBOLEN		
BRANDSCHEIDING	WBDBO = 30 MINUTEN CONFORM NEN 6068	
BRANDSCHEIDING	WBDBO = 60 MINUTEN CONFORM NEN 6068	
VLUCHTDEUR	DEUR 30 MINUTEN BRANDWEREND ZELFSLUITEND	
ROOKMELDER	CONFORM NEN 1010 EN TEKENINGEN INSTALLATEUR	RM

SITUATIE



schaal 0 5 10 20 N

gemeente **Amsterdam**

sectie nr.

project **Da Costakade 5.1.2e Amsterdam**

opdrachtgever **Amsterdamse Maatschappij**

onderdeel **Brandeveiligheid Plattegronden: Begane grond, 1e en 2e Verdieping**

datum **25-1-2021**

fase **Aanvraag Omgevingsvergunning**

formaat

schaal **1:100**

getekend door **SENVD**

projectnummer **AM_DC.OV.01**

versie **-**

status **definitief**

senvd architecture

oranje nassaulaan 31
1075 aj amsterdam
the netherlands
t. +31 (20) 8108031
e. info@senvd.nl

1070155

Da Costakade 5.1.2e

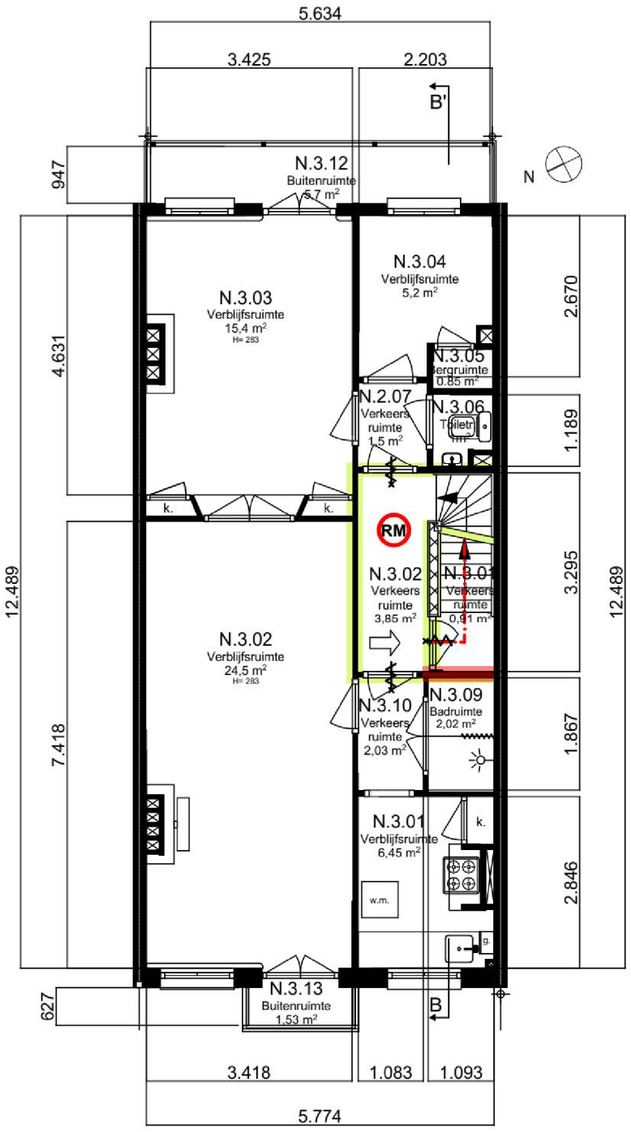

NIEUWE TOESTAND
3e VERDIEPING

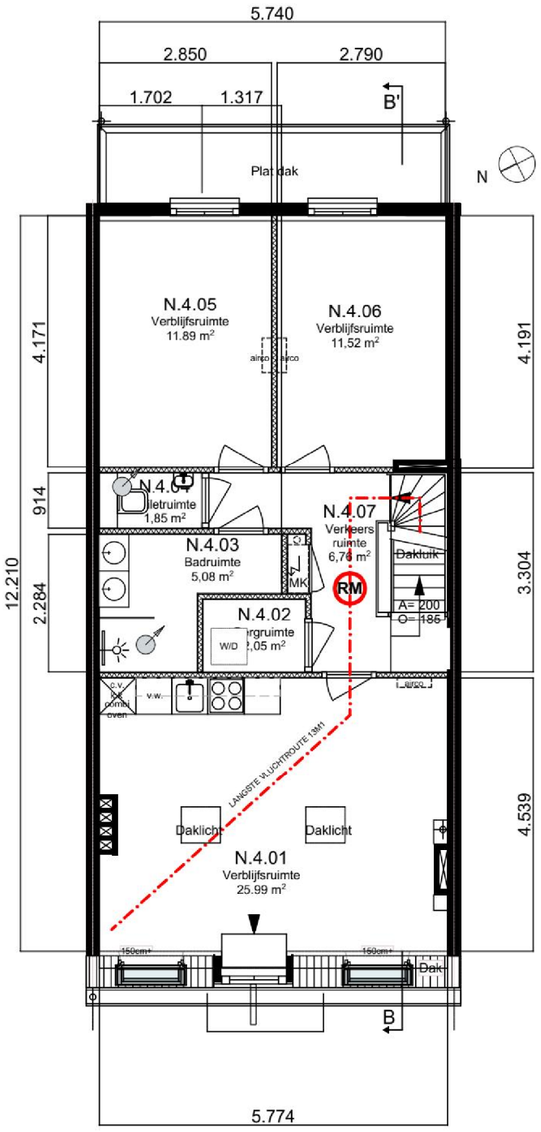

NIEUWE TOESTAND
4e VERDIEPING

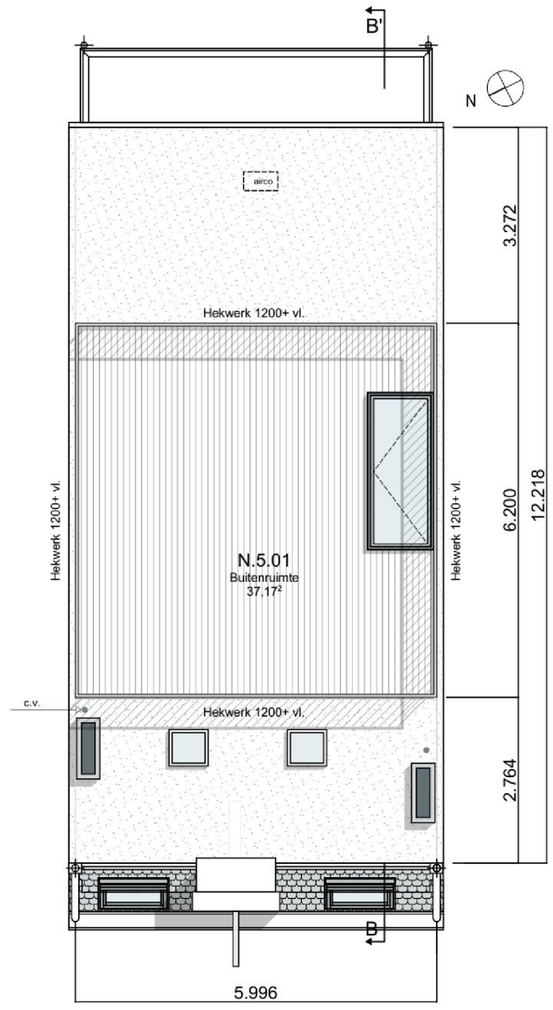

NIEUWE TOESTAND
DAK

SYMBOLEN		
BRANDSCHEIDING	WBDBO = 30 MINUTEN CONFORM NEN 6068	
BRANDSCHEIDING	WBDBO = 60 MINUTEN CONFORM NEN 6068	
VLUCHTDEUR	DEUR 30 MINUTEN BRANDWEREND ZELFSLUITEND	
ROOKMELDER	CONFORM NEN 1010 EN TEKENINGEN INSTALLATEUR	RM

SITUATIE

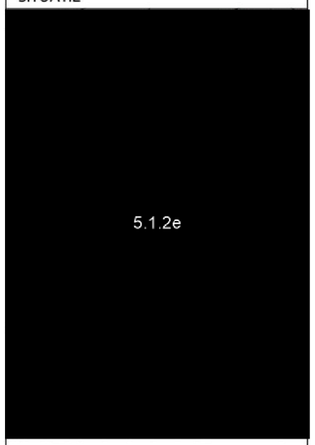

schaal 0 5 10 20 N

gemeente **Amsterdam**

sectie nr.

project **Da Costakade 5.1.2e Amsterdam**

opdrachtgever **Amsterdamse Maatschappij**

onderdeel **Brandveiligheid Plattegronden 3e Verdieping, 4e Verdieping, Dak**

datum **25-1-2021**

fase **Aanvraag Omgevingsvergunning**

formaat

schaal **1:100**

getekend door **SENVD**

projectnummer **AM_DC.OV.01**

versie **-**

status **definitief**

senvd
architecture

oranje nassaulaan 31
1075 aj amsterdam
the netherlands
t. +31 (20) 8108031
e. info@senvd.nl

1070155

Da Costakade 5.1.2e

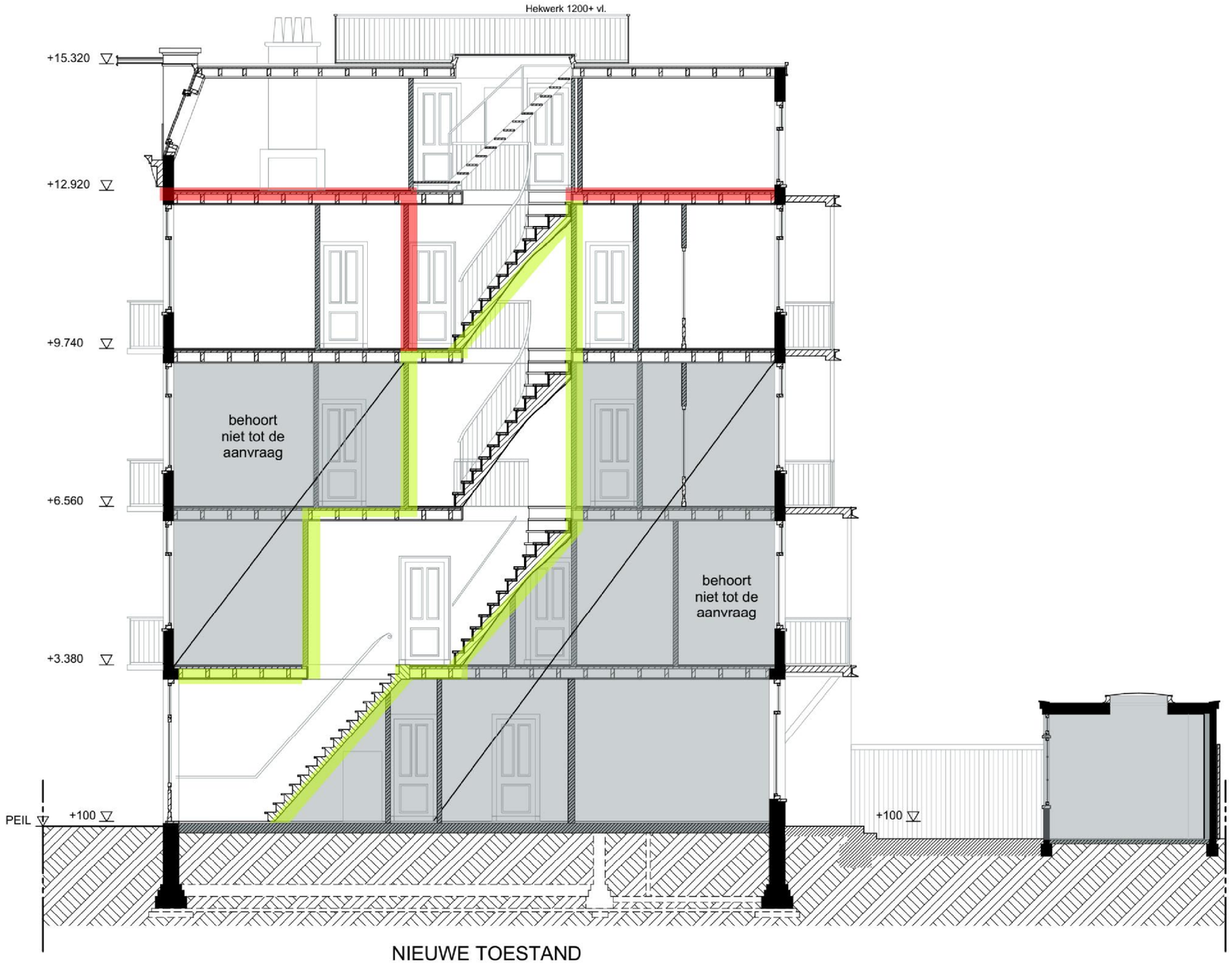

NIEUWE TOESTAND
DOORSNEDE AA'

SYMBOLEN		
BRANDSCHEIDING	WBDBO = 30 MINUTEN CONFORM NEN 6068	
BRANDSCHEIDING	WBDBO = 60 MINUTEN CONFORM NEN 6068	
VLUCHTDEUR	DEUR 30 MINUTEN BRANDWEREND ZELFSLUITEND	
ROOKMELDER	CONFORM NEN 1010 EN TEKENINGEN INSTALLATEUR	RM

SITUATIE



schaal 0 5 10 20 N

gemeente **Amsterdam**

sectie nr.

project **Da Costakade 5.1.2e Amsterdam**

opdrachtgever **Amsterdamse Maatschappij**

onderdeel **Brandveiligheid Doorsnede**

datum **25-1-2021**

fase **Aanvraag Omgevingsvergunning**

formaat

schaal **1:100**

getekend door **SENVD**

projectnummer **AM_DC.OV.01**

versie **-**

status **definitief**

senvd architecture

oranje nassaulaan 31
1075 aj amsterdam
the netherlands
t. +31 (20) 8108031
e. info@senvd.nl

1070155

0023

Da Costakade 5.1.2e

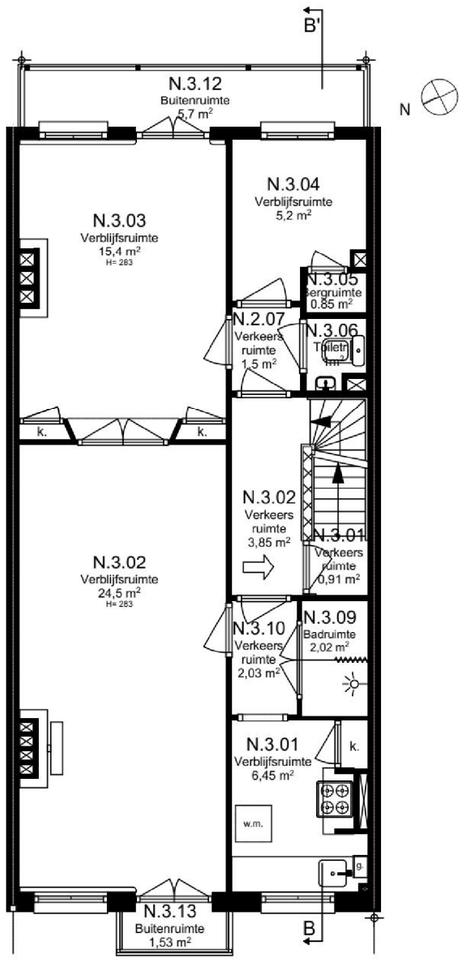

NIEUWE TOESTAND
3e VERDIEPING

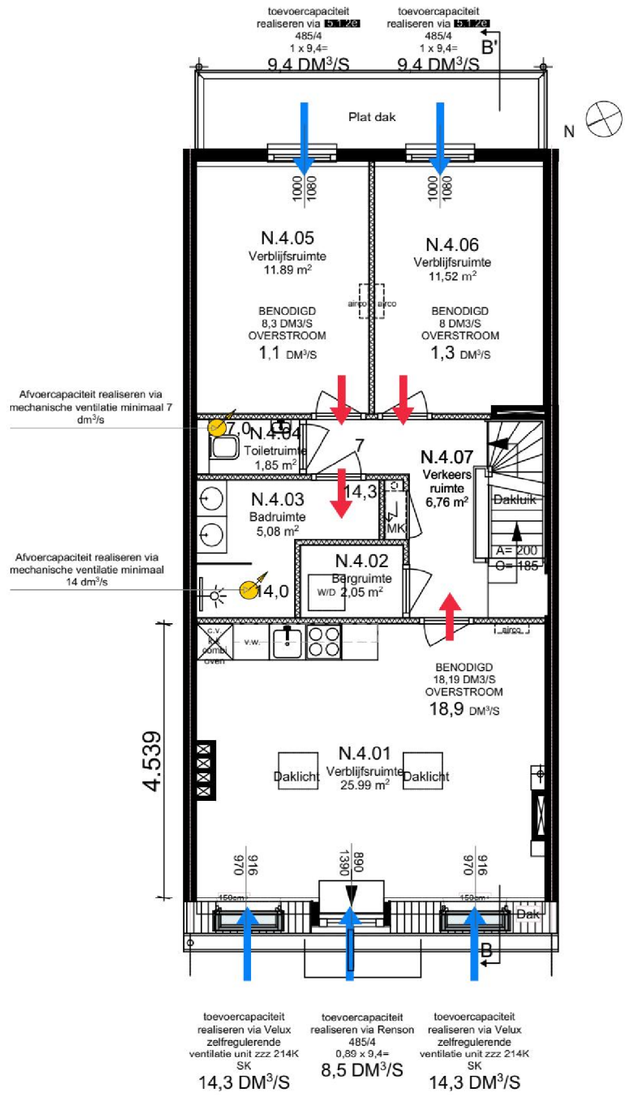

NIEUWE TOESTAND
ZOLDERVERDIEPING

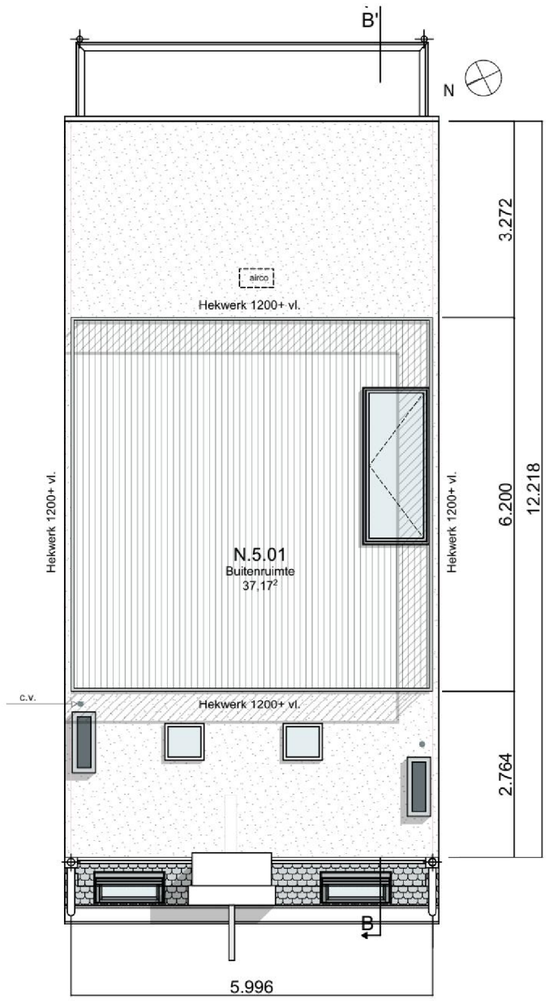

NIEUWE TOESTAND
DAK

←	TOEVOERCAPACITEIT
←	OVERSTROOMVOORZIENING
●	MECHANISCHE AFZUIGING

VENTILATIEBEREKENING VERBLIJFSRUIMTEN

RUIMTE	OPPERVLAKTE	VENTILATIE QVG EIS = 0,7 DM³/SEC/M² MINIMAAL 7 DM³/SEC PER RUIMTE
N.4.01	25,99 M²	18,2
N.4.05	11,56 M²	8,1
N.4.06	11,39 M²	8

SITUATIE

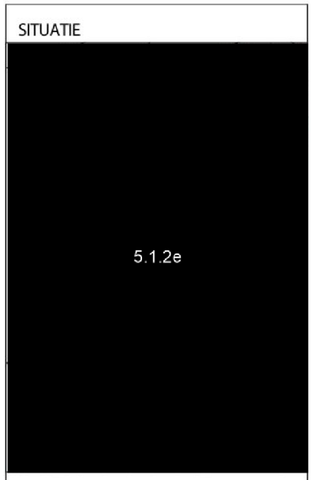

schaal 0 5 10 20 N
gemeente **Amsterdam**
sectie nr.

project **Da Costakade 5.1.2e Amsterdam**

opdrachtgever **Amsterdamse Maatschappij**

onderdeel **Ventilatieschema**

datum **25-1-2021**

fase **Aanvraag Omgevingsvergunning**

formaat

schaal **1:100**

getekend door **SENVD**

projectnummer **AM_DC.OV.01**

versie **-**

status **definitief**

senvd
architecture

oranje nassaulaan 31
1075 aj amsterdam
the netherlands
t. +31 (20) 8108031
e. info@senvd.nl

1070155

Da Costakade 5.1.2e

VERBLIJFSOPPERVLAKTE
3e VERDIEPING APPARTEMENT

GEBRUIKSOPPERVLAKTE
3e VERDIEPING APPARTEMENT

VERBLIJFSOPPERVLAKTE
4e VERDIEPING APPARTEMENT

GEBRUIKSOPPERVLAKTE
4e VERDIEPING APPARTEMENT

3E VERDIEPING:
Verblijfsruimte >55% van gebruiksopp
GO= 58,95 M²
VR=51,55 M² Dus Voldoet

Buitenruimte =7,3 M² Dus Voldoet

4E VERDIEPING:
Verblijfsruimte >55% van gebruiksopp
GO= 66,13 M²
VR=49,40 M² Dus Voldoet

Buitenruimte = 37,17 M² Dus Voldoet

3E VERDIEPING			4E VERDIEPING		
RUIMTE	GO	VR	RUIMTE	GO	VR
N.3.02 KEUKEN	6,45	6,45	N.3.01 TRAPPEN	0,91	
N.3.03 WOONKAMER	24,5	24,5	N.4.01 WOONKAMER	25,99	25,99
N.3,04 SLAAPKAMER	15,4	15,4	N.4.02 BERGING	2,35	
N.3.05 SLAAPKAMER	5,2	5,2	N.4.03 BADKAMER	4,86	
N.3.06 BERG	0,85		N.4.04 TOILET	1,85	
N.3.07 TOILET	1		N.4.05 SLAAPKAMER	11,89	11,89
N.3.08 HAL	1,5		N.4.06 SLAAPKAMER	11,52	11,52
N.3.09 BADKAMER	2,02		N.4.07 HAL	6,76	
N.3.10 HAL	2,03				
TOTAAL	58,95	51,55	TOTAAL	66,13	49,4
N.3.11 BALKON	1,53				
N.3.12 BALKON	5,7		N.5.01 TERRAS	37,17	

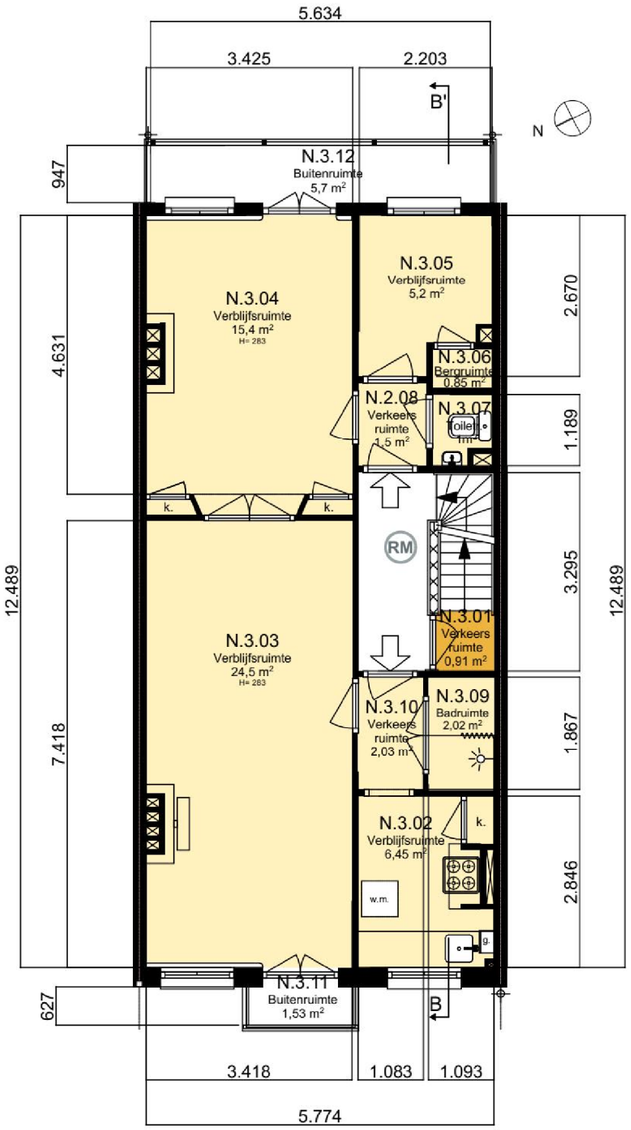

NIEUWE TOESTAND
3e VERDIEPING

GEBRUIKSOPPERVLAKTE = 0,91 M²

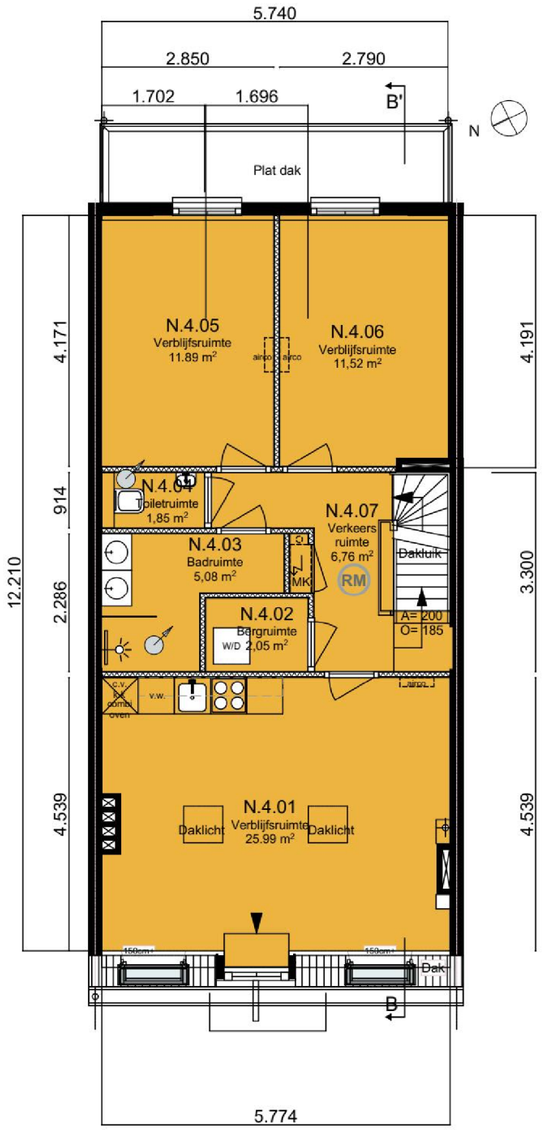

NIEUWE TOESTAND
ZOLDERVERDIEPING

GEBRUIKSOPPERVLAKTE = 65,22 M²

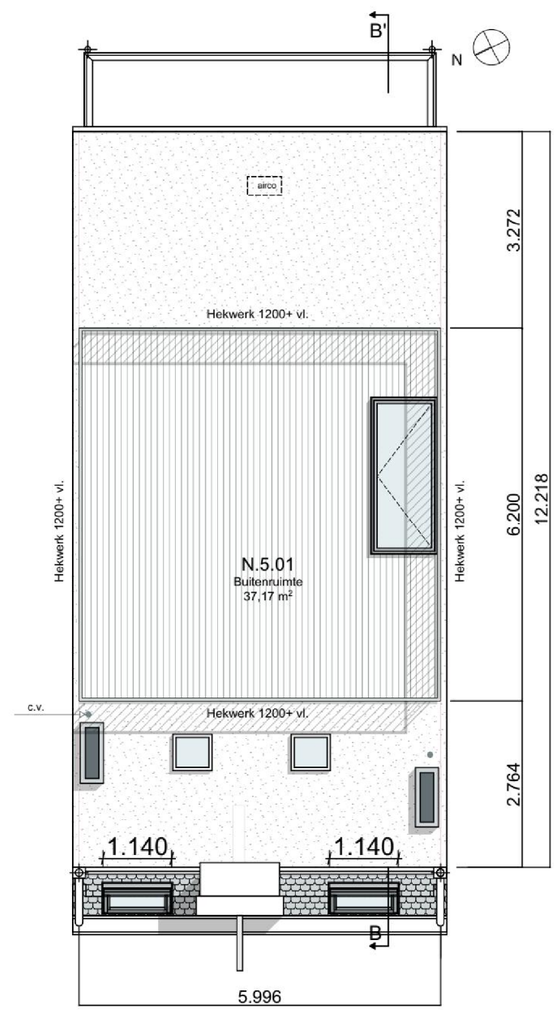

NIEUWE TOESTAND
DAK

SITUATIE

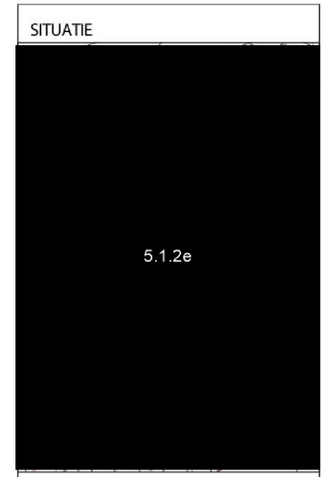

schaal 0 5 10 20
gemeente **Amsterdam**
sectie nr.

project **Da Costakade 5.1.2e Amsterdam**

opdrachtgever **Amsterdamse Maatschappij**

onderdeel **Oppervlakte schema Gebruiksoppervlakte**

datum **25-1-2021**

fase **Aanvraag Omgevingsvergunning**

formaat

schaal **1:100, 1:1,48, 1:1,36**

getekend door **SENVD**

projectnummer **AM_DC.OV.01**

versie **-**

status **definitief**

senvd
architecture

oranje nassaulaan 31
1075 aj amsterdam
the netherlands
t. +31 (20) 8108031
e. info@senvd.nl

1070155

0023

Da Costakade 5.1.2e

VERBLIJFSOPPERVLAKTE
3e VERDIEPING

GEBRUIKSOPPERVLAKTE
3e VERDIEPING

VERBLIJFSOPPERVLAKTE
4e VERDIEPING

GEBRUIKSOPPERVLAKTE
4e VERDIEPING

3E VERDIEPING:
Verblijfsruimte >55% van gebruiksopp
GO= 58,95 M²
VR=51,55 M² Dus Voldoet

Buitenruimte =7,3 M² Dus Voldoet

4E VERDIEPING:
Verblijfsruimte >55% van gebruiksopp
GO= 66,13 M²
VR=49,40 M² Dus Voldoet

Buitenruimte = 37,17 M² Dus Voldoet

3E VERDIEPING			4E VERDIEPING		
RUIMTE	GO	VR	RUIMTE	GO	VR
N.3.02 KEUKEN	6,45	6,45	N.3.01 TRAPPEN	0,91	
N.3.03 WOONKAMER	24,5	24,5	N.4.01 WOONKAMER	25,99	25,99
N.3,04 SLAAPKAMER	15,4	15,4	N.4.02 BERGING	2,35	
N.3.05 SLAAPKAMER	5,2	5,2	N.4.03 BADKAMER	4,86	
N.3.06 BERG	0,85		N.4.04 TOILET	1,85	
N.3.07 TOILET	1		N.4.05 SLAAPKAMER	11,89	11,89
N.3.08 HAL	1,5		N.4.06 SLAAPKAMER	11,52	11,52
N.3.09 BADKAMER	2,02		N.4.07 HAL	6,76	
N.3.10 HAL	2,03				
TOTAAL	58,95	51,55	TOTAAL	66,13	49,4
N.3.11 BALKON	1,53				
N.3.12 BALKON	5,7		N.5.01 TERRAS	37,17	

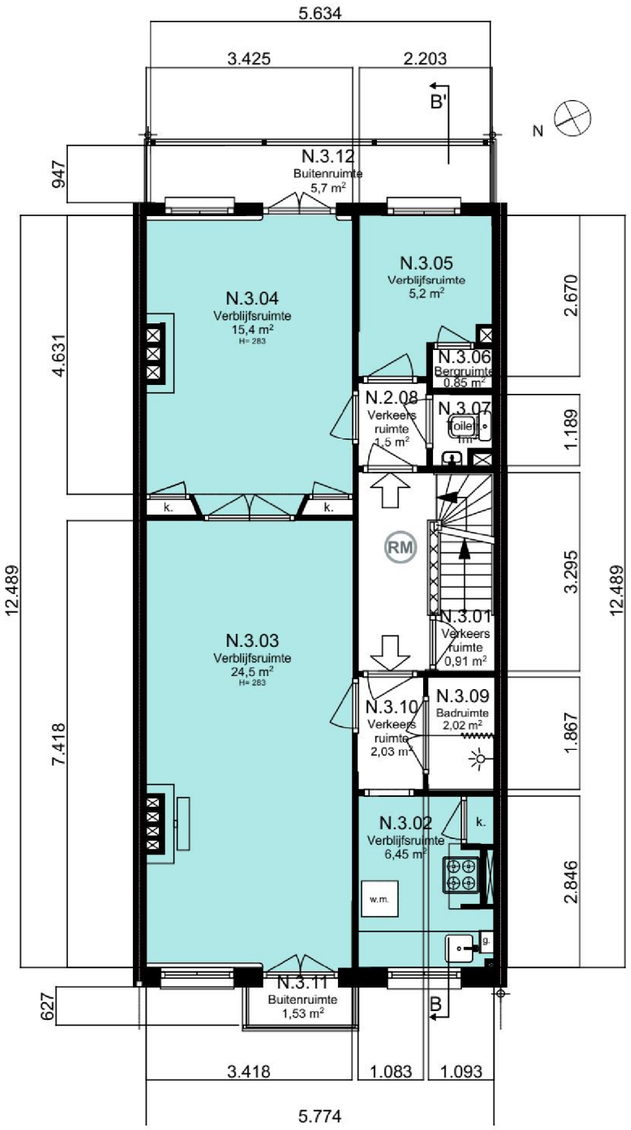

NIEUWE TOESTAND
3e VERDIEPING

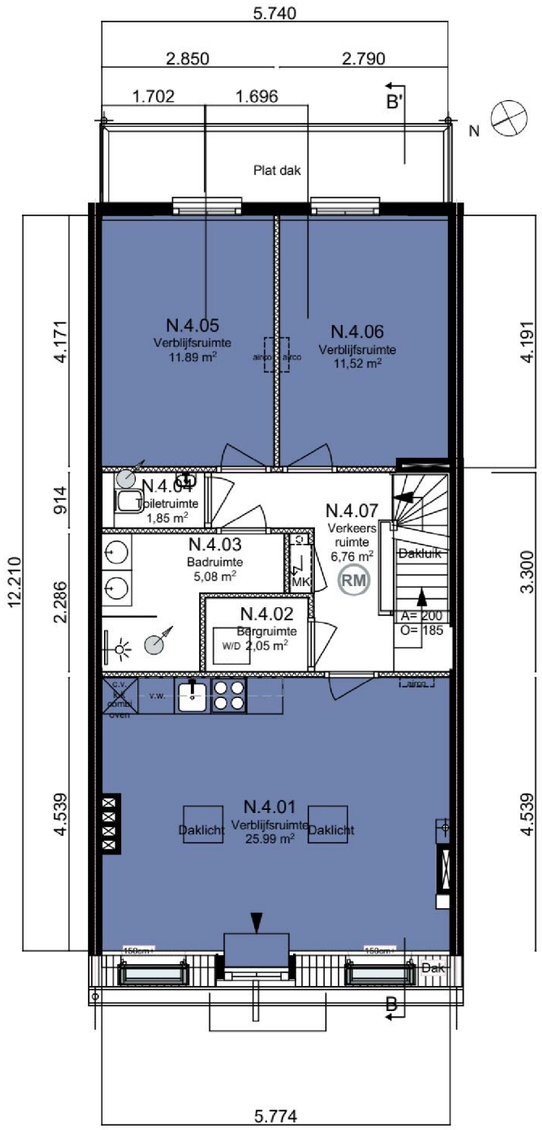

NIEUWE TOESTAND
ZOLDERVERDIEPING
VERBLIJFSRUIMTE = 49,40 M²

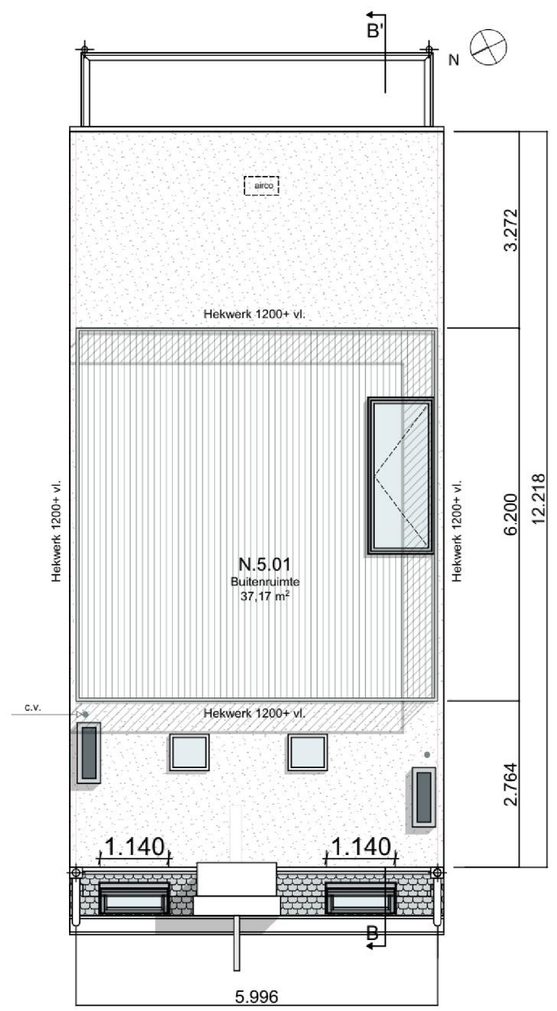

NIEUWE TOESTAND
DAK



schaal 0 5 10 20 N

gemeente **Amsterdam**

sectie nr.

project **Da Costakade 5.1.2e Amsterdam**

opdrachtgever **Amsterdamse Maatschappij**

onderdeel **Oppervlakte schema Verblijfsruimte**

datum **25-1-2021**

fase **Aanvraag Omgevingsvergunning**

formaat

schaal **1:100, 1:1,36**

getekend door **SENVD**

projectnummer **AM_DC.OV.01**

versie **-**

status **definitief**

senvd architecture

oranje nassaulaan 31
1075 aj amsterdam
the netherlands
t. +31 (20) 8108031
e. info@senvd.nl

1070155

Da Costakade 5.1.2e

ALGEMEEN

ALGEMENE BEPALING BIJ DE AANVRAAG OMGEVINGSVERGUNNING VOOR DE DA COSTAKADE 1.2 TE AMSTERDAM ZOALS VERVAARDIGD DOOR SENVD ARCHITECTURE

INSTALLATIES VOLGENS TEKENINGEN EN RAPPORT INSTALLATIE INTALLATEUR

BOUWEN VOLGENS VEILIGHEID- & GEZONDHEIDSPLEIN

HET BOUWWERK VOLDOET AAN EEN EISEN VAN INBRAAKWERENDHEID ZOALS GESTELD IN ARTIKEL 2.25 VAN HET BOUWBESLUIT EN NEN 5096

BESCHERMING TEGEN RATTEN EN MUIZEN VOLGENS ARTIKEL 3.17 VAN HET BOUWBESLUIT

ALLE TRAPPEN HEBBEN EEN AANTREDE VAN 220 MM EN EEN OPTREDE VAN 200MM
ALLE HEKKEN TPV VLOERAFSCHEIDINGEN EN BALKONS MINIMAAL 1000 MM

CONSTRUCTIEVE BEREKENINGEN EN TEKENINGEN WORDEN SEPARAATDOOR DE CONSTRUCTEUR INGEDIEND.

IN DE UITWENDIGE SCHEIDINGSCONSTRUCTIE VAN EEN VERBLIJFSRUIMTE , EEN TOILETRUIMTE OF EEN BADRUIMTE ZIJN GEEN OPENINGEN OPGENOMEN DIE BREDER ZIJN DAN 0,1M.
BEHALVE ALS ER SPRAKE IS VAN EEN AFSLUITBARE OPENING OF EEN OPENING DIE DE UITMONDING IS VAN EEN VOORZIENING NOOR LUCHTVERVERSING DE AFVOER VAN ROOK OF ONT- EN BELUCHTING VAN EEN VOORZIENING DE AFVOER VAN AFVALWATER EN FECALIEN.

GELUIDSBESCHERMING VOLGENS NEN 5077,5078 EN NPR 5072
INBRAAKBEVEILIGING VOLGENS POLITIEKEURMERK NEN 5096
FUNDERING VOLGENS NEN 6740
VOCHTWERING VOLGENS NEN 2778 EN NPR 2652
HEMELWATER, AFVALWATER EN FECALIEN VOLGENS NEN 3215
TOEVOER VOLGENS NEN 1006
ELEKTRA INSTALLATIE VOLGENS NEN 1010
THERMISCHE ISOLATIE VOLGENS NEN 1068
CV INSTALLATIE VOLGENS NEN 1078, 3028
GAS INSTALLATIE VOLGENS NEN 1078
LUCHTVERVERSING VOLGENS NEN 1087 EN NPR 5072
DAGLICHT VOLGENS NEN 2057
BESCHERMING TAGEN LUCHT EN CONTACTGELUID VOLGENS NEN 5077
TOE-/AFVOER VAN LUCHT /ROOK VOLGENS NEN 2757
METERKASTEN VOLGENS NEN 2768

TPV TOILET- EN BADRUIMTE WAND- EN VLOERAFWERKING VOCHTWEREND VOLGENS BOUWBESLUIT AFDELING 3.7 PAR 3.7.1, ART 3.2.8, HOOGTE WANDAFWERKING TPV HET TOILET MIN 1200MM EN TPV DOUCHE OF BAD MIN. 2100MM.

ALLE MATEN EN AANTALLEN IN HET WERK TE CONTROLEREN

NIET METEN VAN TEKENING

SENVD ARCHITECTURE

RENVOOI MATERIALEN

OMSCHRIJVING		SYMBOOL
GEVEL BESTAAND	METSELWERK 100/150 MM	
RUIMTESCHEIDENDE WAND	HOUTEN LATTENWAND	
RUIMTESCHEIDENDE WAND NIEUW	SCHEIDINGSWAND METALSTUD 70/100 MM GELUIDWERING VLG HET BOUWBESLUIT UITVOERING EEA VLG BESTEK	
VLOEREN	HOUTEN BALKLAAG 19 MM UNDERLAYMENT FERMACELL ESTRICH VLOER D = 30MM	
BINNENKOZIJN	HOUTEN KOZIJN STOMPE HOUTEN DEUR VOLGENS BESTEK DAGMAAT ZIE TEKENING	
BUITENKOZIJN NIEUW	HOUTEN KOZIJN UITVOERING VLG BESTEK ISOLERENDE BEGLAZING HR++ U+1,1 5/4 VOLGENS NEN 5096 WEERSTANDKLASSE 2	
DAKRAMEN NIEUW	VELUX VOCHTBESTENDIG TUIMELVENSTER TYPE GGU SK06 1140 X 1178 MM MET POLYURETHAAN BESCHERMLAAG	
DAKLUIK	GORTER DAKLUIK TYPE RHTG9024, BEGLAASDDEKSEL, GEISOLEERD MET HR+++ GLAS, STANDAARD DAGMAAT: 900 x 2400 mm (SCHARNIERZIJDE = LANGE ZIJDE)	
DAKTERRAS VLONDERS	TERRASVLONDER VAN FSC HARDHOUT MET VLAKKE STRUCTUUR	
HEKWERK	BALUSTERLOOS LAMELLENHEK RAL 9001	
METERKAST	GECOMBINEERDE METERKAST TBV GAS, ELECTRA, WATER, CAI EN TELECOM	
TOILET	HANGEND TOILET GEPLAATST OP SANBLOCK	
DOUCHE	DOUCHEBAK MET GEÏNTEGREERD AFVOERSYSTEEM	
WASTAFEL		
BADKAMER WASTAFEL		
KEUKEN	AANSLUITPUNTEN TBV DE KEUKEN	
WASMACHINE/DROGER	AANSLUITPUNTEN TBV DE WASMACHINE EN DROGER	
ROOKMELDER	AANGESLOTEN OP 230V INST.	
MECHANISCHE VENTILATIE	AFZUIGVENTIEL PLAATSING AAN HET PLAFOND VOLGENS ARTIKEL 3.29	

SITUATIE

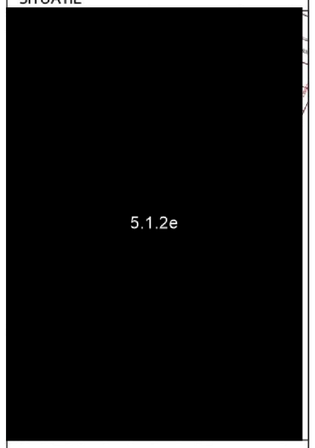

schaal 0 5 10 20
gemeente **Amsterdam**
sectie nr.

project **Da Costakade 5.1.2e Amsterdam**

opdrachtgever **Amsterdamse Maatschappij**

onderdeel **Renvooi**

datum **25-1-2021**

fase **Aanvraag Omgevingsvergunning**

formaat

schaal **1:200**

getekend door **SENVD**

projectnummer **AM_DC.OV.01**

versie **-**

status **definitief**

senvd architecture

oranje nassaulaan 31
1075 aj amsterdam
the netherlands
t. +31 (20) 8108031
e. info@senvd.nl

1070155