Gemeente Amsterdam

Opmerkingen voor publicatie:

Te publiceren in:	Gemeenteblad
Uiterlijk bekendmaken op:	zo snel mogelijk
Niet eerder bekendmaken dan op:	[n.v.t.]
Consolideren op overheid.nl	[nee]
Gevolgen voor de werking van een andere regeling:	[n.v.t.]
Externe informatieve bijlage voor de leesbaarheid:	[n.v.t]
Andere bijzonderheden:	[...]

Ontwerpbesluit van het dagelijks bestuur van stadsdeel Noord tot aanwijzing van afval inzamellocaties aan het Hisgenpad e.o.

Stadsdeel : Noord
Wijk/buurt : Elzenhagen (NG)/Elzenhagen-Zuid(NG02)
Zaaknummer :
Datum : 16 juli 2024

Het dagelijks bestuur van stadsdeel Noord

Gelet op:
- Artikel 10.26, Wet milieubeheer (BWBR0003245)
- Artikel 4, Afvalstoffenverordening Amsterdam 2023 (Gemeenteblad 2023, nr. 2700);
- Artikel 4 en artikel 7, Uitvoeringsbesluit Afvalstoffenverordening Amsterdam 2023, (Gemeenteblad 2023, nr. 2694)
- Eisen en richtlijnen stedelijk kader ‘bepalen locaties inzamelvoorzieningen’, (Gemeenteblad 2021, nr. 113641);
- Uitvoeringsplan Afval 2016-2020, grondstoffen uit Amsterdam, 14 juni 2016;
- Uitvoeringsprogramma Afval & Grondstoffen 2020-2025, 17 december 2020 (UPA 2020-2025);
- Artikel 9, tweede lid en bijlage 3 – onderdeel D.4 en artikel 19, Verordening stadsdelen en stadsgebied Amsterdam 2022 (CVDR673559);
- Afdeling 3.4, Algemene wet bestuursrecht (BWBR0005537)
- Artikel 6, Algemene inspraakverordening Gemeente Amsterdam (CVDR406260)

Overwegende dat:
- De Wet milieubeheer gemeenten de mogelijkheid biedt om in het belang van de doelmatigheid huishoudelijke afvalstoffen in te zamelen nabij elk perceel;
- Het college van burgemeester en wethouders de bevoegdheid om hierover te besluiten heeft belegd bij de dagelijks besturen van de stadsdelen;
- In stadsdeel Noord huishoudelijk afval wordt ingezameld met inzamelvoorzieningen voor meerdere huishoudens (ondergronds en/of bovengronds);
- De meest geschikte locaties zijn gekozen met inachtneming van het stedelijk kader ‘bepalen locaties inzamelvoorzieningen’;
- Dit locatiebesluit van [datum] tot en met [datum] ter inzage heeft gelegen;
- Er in die periode [geen/aantal] zienswijzen zijn ingekomen;
- De zienswijzen [wel/geen] aanleiding geven tot wijziging van de voorgenomen locaties in het ontwerpbesluit;
- De zienswijzen inhoudelijk zijn behandeld in het eindverslag;

- De stadsdeelcommissie tijdens de inspraakperiode [geen/ het volgende] advies heeft uitgebracht.

Besluit:

I. het eindverslag vast te stellen;

IIa. De volgende locaties, zoals aangegeven op de bij dit besluit behorende overzichtstekening, aan te wijzen;

Tabel IIa: Aan te wijzen afvalinzamellocaties											
			Aantallen en type voorzieningen								
Locatieaanduiding			Rest		OPK		Glas		Textiel	GF	Grofafval
nr	locatieadres	locatiecode	OC	BC	OC	BC	OC	BC	BC	VC	AP
1	Elzenhagensingel 2	1022LA-2	1		1					2	
2	J. H. Hisgenpad 394	1025WK-394	1		1		1		1	2	

III. Dit besluit in werking te laten treden op de dag na bekendmaking.

Namens het college van Burgemeester en Wethouders,

Het dagelijks bestuur van stadsdeel Noord,

R. Van der Velden
Stadsdeelsecretaris

B. Abid
Voorzitter

Bijlagen: bij de besluiten behorende overzichtstekening (nazending)

Tegen een besluit kan beroep worden ingesteld. Beroep kan binnen zes weken worden ingesteld bij de Afdeling bestuursrechtspraak van de Raad van State, Postbus 20019, 2500 AE Den Haag. De termijn begint op de datum van de dag na de ter inzagelegging van het besluit. Voor het instellen van beroep is griffierecht verschuldigd.

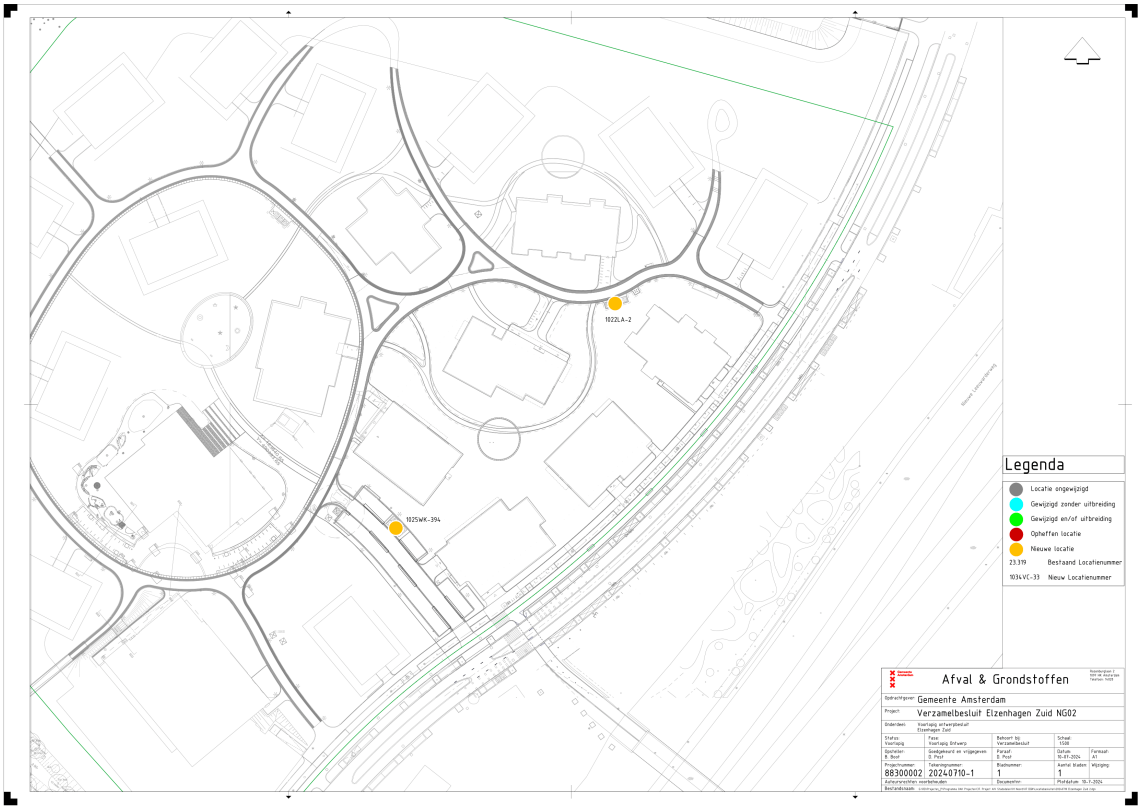
1022LA-2
1025WK-394
Legenda
Locatie ongewijzigd
Gewijzigd zonder uitbreiding
Gewijzigd en/of uitbreiding
Opheffen locatie
Nieuwe locatie
23.319 Bestaand Locatienummer
1034VC-33 Nieuw Locatienummer
Afval & Grondstoffen
Gemeente Amsterdam
Verzamelbesluit Elzenhagen Zuid NG02
Status: Voorlopig
Fase: Voorlopig Ontwerp
Behoort bij: Verzamelbesluit
Schaal: 1:500
Opsteller: B. Bool
Goedgekeurd en vrijgegeven: D. Post
Paraaf: D. Post
Datum: 10-07-2024
Formaat: A1
Projectnummer: 88300002
Tekeningnummer: 20240710-1
Bladnummer: 1
Aantal bladen: 1
Wijziging:
Auteursrechten voorbehouden
Documenten
Plotdatum: 10-7-2024