Gemeente Amsterdam

Rapport van Bevindingen Winkeldiversiteit

Datum constatering	:	20 februari 2026
Tijdstip	:	13:15
Inspecteur	:	5.1, 2, e
2e Inspecteur	:	5.1, 2, e
Aanleiding	:	Handhavingsverzoek
Betrokken zaak	:	Pluk
Adres	:	Reestraat 19-H
Sprake van LOD?	:	nee
Gesproken met	:	5.1, 2, e
Nummer ID	:	-
Functie	:	eigenaresse
Contactgegevens	:	-
Bestemming	:	Omgevingsplan (Westelijke binnenstad Centrum -2 / winkeldiversiteit
Soort overtreding	:	Mogelijk zelfstandige horeca i.p.v. detailhandel met mengformule

Geconstateerde situatie :

Ik, 5.1, 2, e, Toezichthouder, in dienst van de gemeente Amsterdam, benoemd als Toezichthouders volgens artikel 5:11 van de Algemene Wet Bestuursrecht, tevens belast met het toezichthouden op de bebouwde omgeving heb, samen met mijn collega, de volgende constatering gedaan.
Wij begeven ons op vrijdag 20 februari 2026 rond de klok van 13;15 uur op de Reestraat ter hoogte van perceelnummer 19. Wij zien vanaf de buitenkant een zonnescherm langs de hele gevel in zachtgroen. In het systeem kan ik hier geen vergunning voor vinden. Als je voor de deur staat staat er een fotolijst in het raamkozijn met Pluk's famous hot chocolate.
Van buitenaf lijkt het verder een normale winkel.

Als wij binnenkomen maken wij ons kenbaar als toezichthouders. De eigenaresse wordt gebeld. Als wij rondkijken zien we aan de rechterkant een balie en voor het raam een automaat die chocolademelk maakt. Dit is om mee te nemen en wordt ook in kartonnen bekers klaar gemaakt.
Verder achter de balie staat een koffieautomaat, en worden producten, zoals koekjes, croissants, brownies e.d. ingepakt om mee te nemen. Achterin aan de rechterkant is een kleine keuken waar ze producten bereiden voor de mengformule, welk boven op de vide is.

Aan de linkerkant van de winkel zijn planken gemonteerd waar

producten op uitgestald zijn voor de verkoop. Ook aan de rechterkant van de winkel zijn planken gemonteerd waarop producten staan die verkocht worden. Dit zijn o.a. bekers, glazen, kopjes, koffiebonen en kaarsen.
Boven op de vide is een mengformule bestaande uit 14 kleine tafeltjes van ongeveer 60x60 cm. Met elke tafel 2 stoelen. Daarnaast is het middenstuk voorzien van een vitrinekast in de lengte over de grond. Van buitenaf zie je de mengformule niet en er wordt geen reclame voor gemaakt.
Je moet zelf bestellen bij de balie. De producten worden wel naar boven gebracht door het personeel, dit is uit praktisch oogpunt omdat de trap klein en smal is.

Mw. 5.1, 2, e geeft aan dat de chocolademelk automaat per 2 maart weggaat, omdat het niet het gewenste effect geeft.
Wij nemen nog wat foto's en nemen dan afscheid en vermelden dat wij na 2 maart nogmaals langs zullen komen om te kijken of de chocolade automaat daadwerkelijk is verwijderd.

Zienswijzegesprek : nee

Aanvullende informatie : Foto's van controle onder rapport

Ondertekening
Ambtshalve opgemaakt te Amsterdam op : 24 februari 2026

Naam 1e inspecteur : 5.1, 2, e

Handtekening : 5.1, 2, e

Naam 2e inspecteur : 5.1, 2, 5.1, 2, e

Foto's tijdens controle 20 februari 2026



Foto 1 buitenzijde van de winkel met zonnescherm



Foto 2 reclame achter het raam voor de chocolademelk

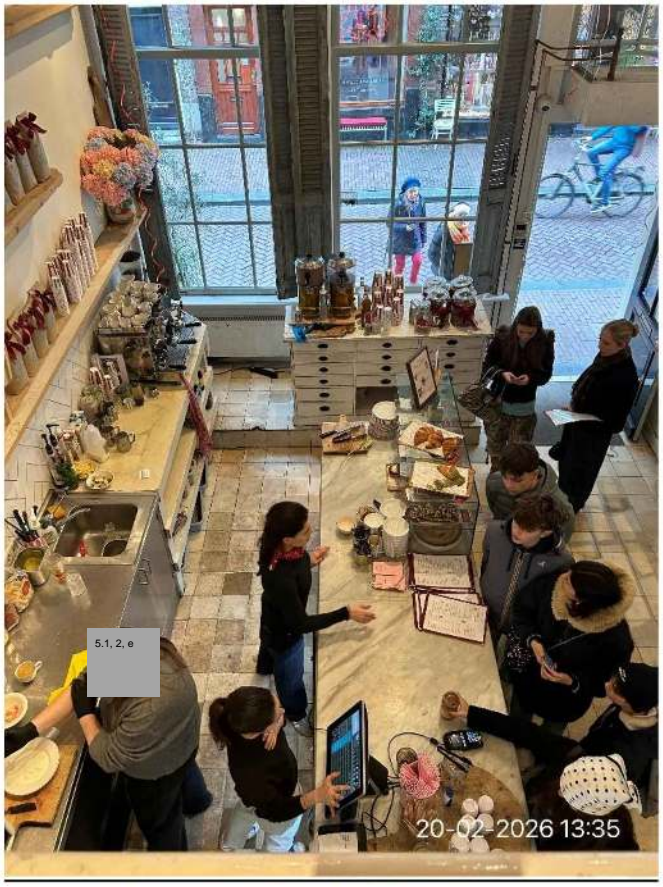

Foto 3 overzicht van de voorkant vanaf de vide



Foto 4 assortiment lekkers voor bij de koffie



Foto 5 producten voor de verkoop achter de counter/balie

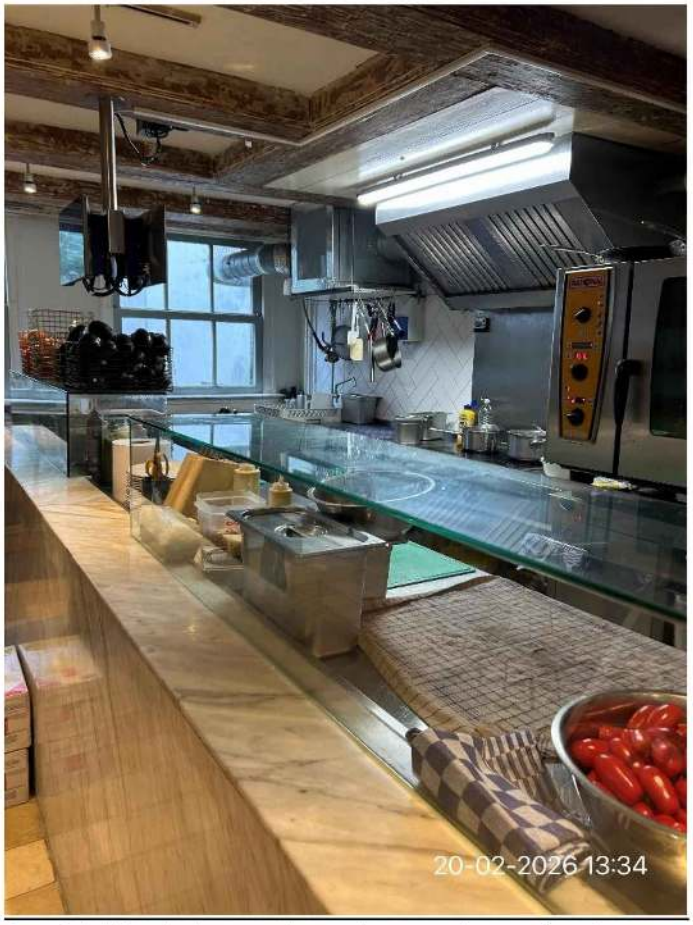

Foto 6 de kleine keuken voor de gerechten voor de mengformule



Foto 7 producten voor de verkoop aan de linkerkant van de winkel



Foto 8 producten voor de verkoop



Foto 9 producten voor de verkoop vanuit detailhandel



Foto 10 chocolademelk automaat (deze wordt na 2 maart 2026 verwijderd)



Foto 11 speciale ingrediënten voor de chocolademelk