gewijzigd stedenbouwkundig plan (nieuw PVE)

schaal 1: 350 06-09-2018
gewijzigd 25-06-2020



459 Nieuwbouw 19 woningen Landsmeerderdijk 138, Amsterdam Noord

Verheij Architecten

Infra (bestrating) / parkeren Landsmeerderdijk

schaal 1: 350 25-06-2020
gewijzigd



459 Nieuwbouw 19 woningen Landsmeerderdijk 138, Amsterdam Noord

Verheij Architecten

Overzichtstekening begane grond

schaal 1: 300 29-10-2018
25-06-2020



459 Nieuwbouw 19 woningen Landsmeerderdijk 138, Amsterdam Noord

Verheij Architecten

Villa Vrolijk

schaal 1: 100 25-06-2020

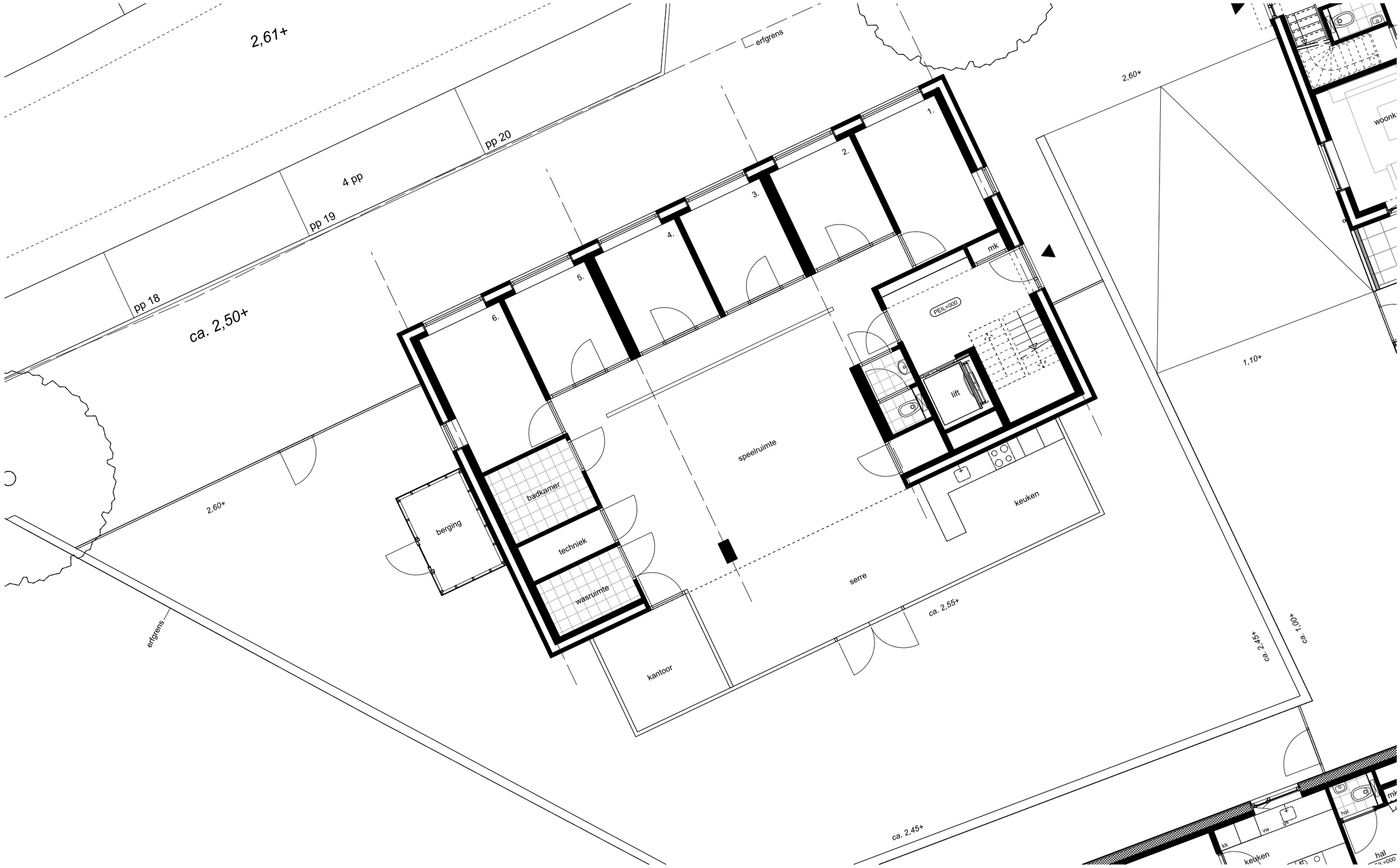

VILLA VROLIJK

459 Nieuwbouw 19 woningen Landsmeerderdijk 138, Amsterdam Noord

Verheij Architecten

Villa Vrolijk

schaal 1: 100 25-06-2020

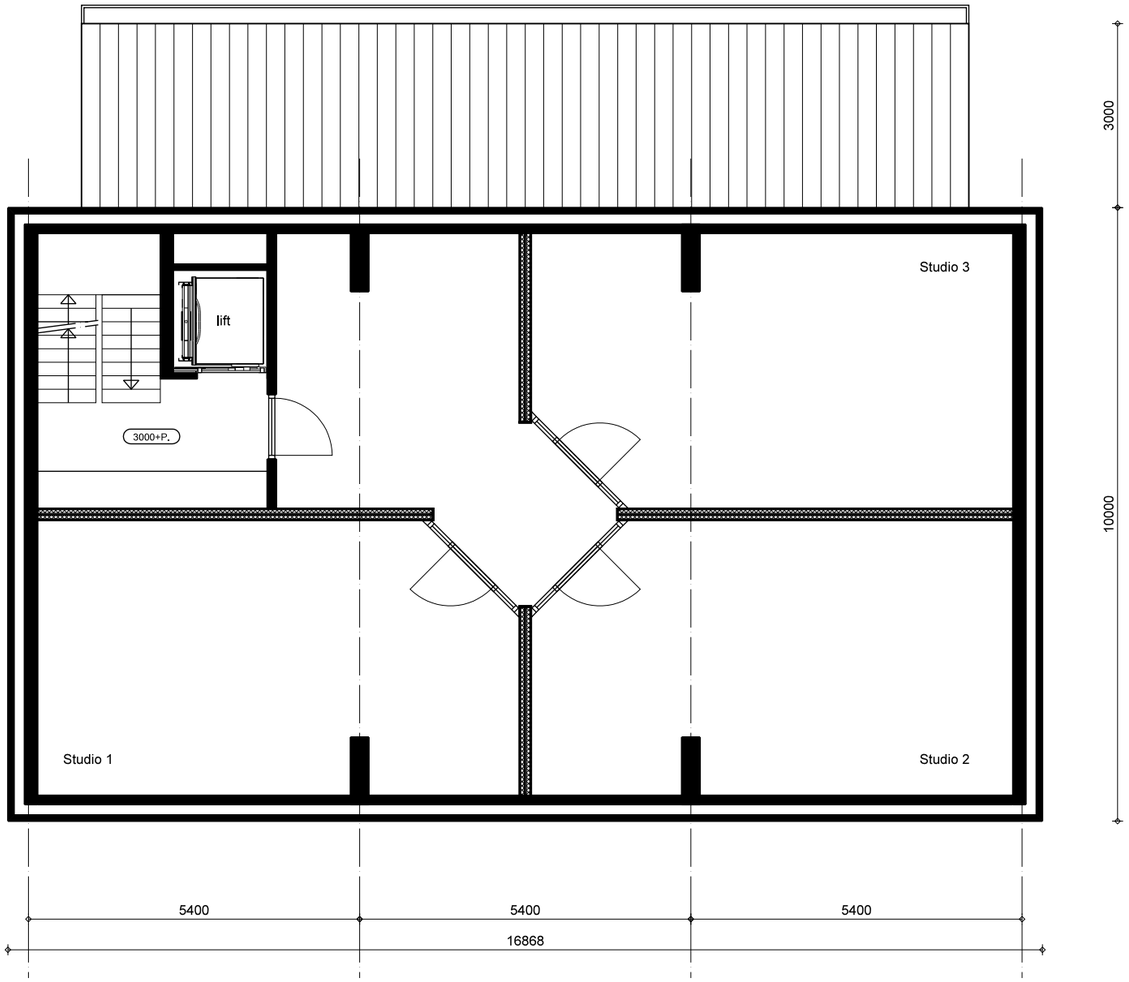

1e VERDIEPING

VILLA VROLIJK

459 Nieuwbouw 19 woningen Landsmeerderdijk 138, Amsterdam Noord

Verheij Architecten

Villa Vrolijk

schaal 1: 100 25-06-2020

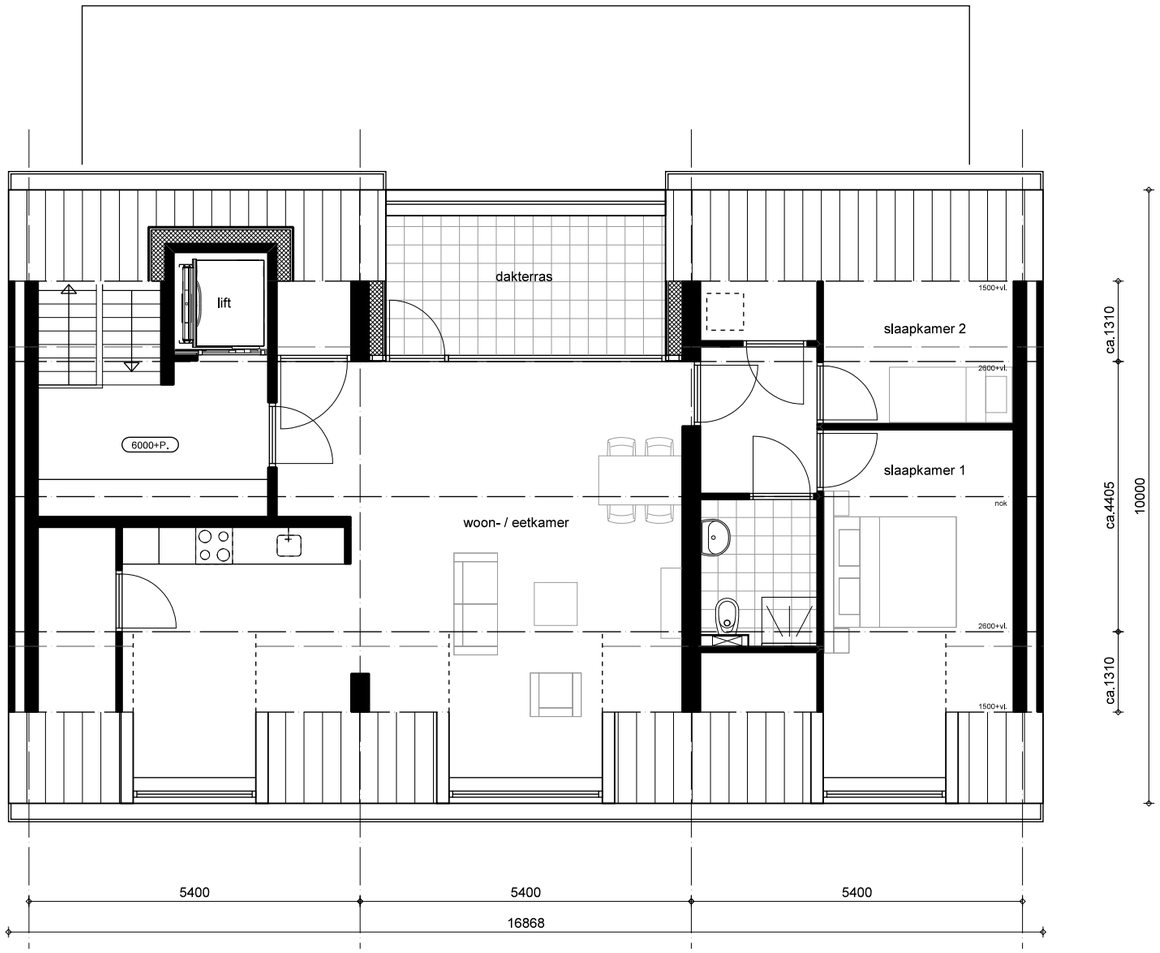

2e VERDIEPING

VILLA VROLIJK

459 Nieuwbouw 19 woningen Landsmeerderdijk 138, Amsterdam Noord

Verheij Architecten

appartementen

schaal 1: 100 25-06-2020



APPARTEMENTEN

459 Nieuwbouw 19 woningen Landsmeerderdijk 138, Amsterdam Noord

Verheij Architecten



1e VERDIEPING

APPARTEMENTEN

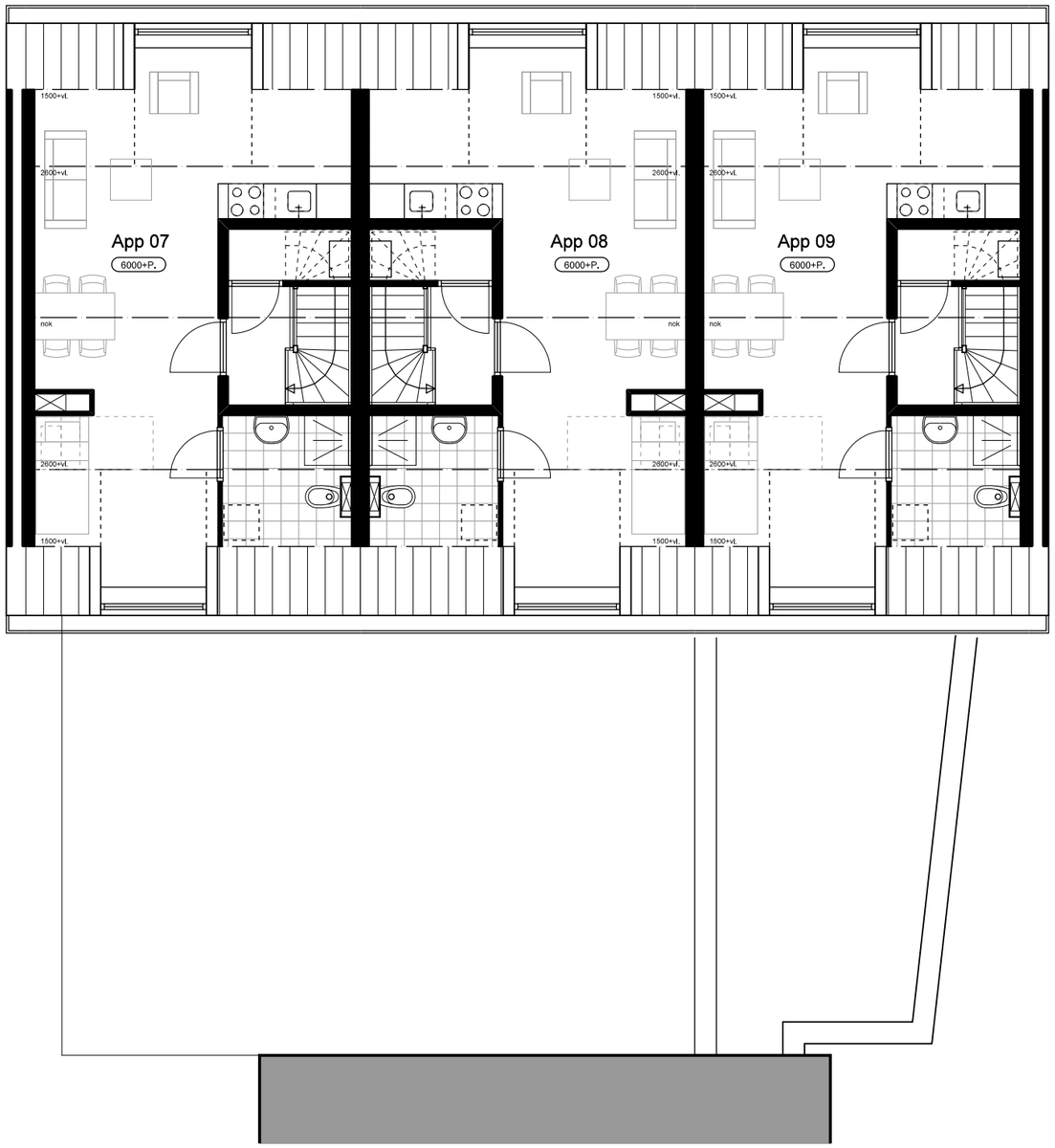

2e VERDIEPING / ZOLDER

APPARTEMENTEN