Gemeente Amsterdam

Bezoekadres
Amstel 1
1011 PN Amsterdam

Postbus 202
1000 AE Amsterdam
Telefoon 14 020
amsterdam.nl

Retouradres: Postbus 202, 1000 AE Amsterdam

5.1.2.e

Datum 31 januari 2023
Behandeld door 5.1.2.e @amsterdam.nl
Bijlage(n) - Relevante wetsartikelen uit Wet open overheid
- Inventarislijst
- 17 documenten (waaronder bijlagen)

Onderwerp Beslissing op uw Woo-verzoek van 7 januari 2023 inzake correspondentie aangaande vergunning van uw bed and breakfast

Geachte 5.1.2.e

In uw e-mail van 7 januari 2023, heeft u de gemeente Amsterdam verzocht om aanlevering van correspondentie aangaande vergunning van uw bed and breakfast.

Wettelijk kader
Ik behandel uw verzoek als een verzoek op grond van de Wet open overheid (hierna: Woo). De relevante artikelen uit de Woo kunt u vinden in bijlage 1 bij deze brief.

Inventarisatie documenten
Op basis van uw verzoek zijn op dit moment in totaal 17 documenten (waaronder bijlagen) aangedragen. Deze documenten zijn opgenomen in een inventarislijst, die als bijlage bij dit besluit is gevoegd.

Besluit
Ik heb besloten een deel van de door u gevraagde informatie openbaar te maken. Per document is op de inventarislijst aangegeven welke uitzonderingsgronden zijn toegepast. Ook in de documenten wordt aan de hand van een code duidelijk gemaakt op welke grond de informatie is geweigerd. Onder het kopje 'Overwegingen' licht ik dit nader toe.

De inventarislijst maakt integraal onderdeel uit van het besluit.

Overwegingen
Iedereen heeft het recht om overheidsinformatie op te kunnen vragen zonder daarbij een reden te hoeven aangeven. Dit staat in het eerste artikel 1.1 van de Woo. Dit is een belangrijk recht van

de burger. Daarbij is het uitgangspunt dat overheidsinformatie openbaar is, tenzij er uitzonderingsgronden zijn die dit beperken. De uitzonderingsgronden staan in hoofdstuk 5 van de Woo. Ik moet hierbij het algemeen belang van openbaarheid afwegen tegen de belangen die de uitzonderingsgronden beschermen. In het algemeen geldt hierbij de regel dat wanneer ik informatie aan u verstrek, het openbaar is voor een ieder.

De toetsing aan de uitzonderingsgronden verloopt als volgt. Eerst kijk ik of een van de uitzonderingsgronden speelt. Dat doe ik meestal per alinea, soms per (onderdeel van een) zin. Vervolgens kijk ik wat voor soort uitzonderingsgrond het is. Als het een absolute uitzonderingsgrond is, mag ik de informatie niet verstrekken. Als het een relatieve uitzonderingsgrond is, moet ik een afweging maken tussen het algemene belang van openbaarheid en het specifieke belang dat de uitzonderingsgrond beschermt. Daarbij weegt het belang van openbaarheid zwaar. Als ik informatie weiger, moet ik goed motiveren waarom ik dat doe. Dat geldt nog sterker als de informatie ouder dan vijf jaar is.

Wanneer het gaat om informatie waar belangen van anderen bij betrokken zijn, moet ik hen de mogelijkheid geven om een zienswijze in te dienen. Dit betekent dat zij hun mening hebben kunnen geven over of de informatie wel of niet openbaar gemaakt moet worden. Het is uiteindelijk aan mij om te beslissen of ik de informatie openbaar maak.

In de inventarislijst en op de documenten heb ik opgenomen welke uitzonderingsgronden van toepassing zijn.

De economische of financiële belangen van de Staat, van andere publiekrechtelijke lichamen of de in artikel 1a, onder c en d, bedoelde bestuursorganen[1]

Op grond van artikel 5.1, tweede lid, aanhef en onder b, van de Woo kan ik geen informatie openbaar maken als dit de economische of financiële belangen van - onder meer - de gemeente beschadigt en dit belang zwaarder weegt dan het belang van openbaarheid. Openbaarmaking van de informatie kan gevolgen hebben voor een privaatrechtelijke verhouding met een onderneming of burger, bijvoorbeeld bij onderhandelingen tussen de overheid en ondernemingen of burgers.

Bij bepaalde bedragen uit bepaalde documenten is dit het geval. Ik vind dit belang in dit geval zwaarder wegen dan het belang van openbaarheid om bepaalde tarieven die in dit specifieke geval zijn gehanteerd naar buiten te brengen. Ik maak deze informatie daarom niet openbaar.

Eerbiediging van de persoonlijke levenssfeer

Op grond van artikel 5.1, tweede lid, aanhef en onder e, van de Woo kan ik geen informatie openbaar maken als dit de persoonlijke levenssfeer schaadt en dit belang zwaarder weegt dan het belang van openbaarheid. Het gaat om persoonsgegevens die (indirect) te herleiden zijn tot een persoon zoals namen, e-mailadressen, telefoonnummers en functienamen. In de documenten, waarbij 5.1.2.e staat vermeld, staan persoonsgegevens, zoals namen, e-mailadressen, functienamen en telefoonnummers. Ik vind het in dit geval belangrijk dat de

[1] c. bestuursorganen die onder de verantwoordelijkheid van de onder a en b genoemde organen werkzaam zijn; d. andere bestuursorganen, voor zover niet bij algemene maatregel van bestuur uitgezonderd.

identiteit van betrokkene niet bekend wordt omdat dit zijn of haar privacy kan schenden. Dat vind ik niet wenselijk.

Voor zover het de namen, e-mailadressen, functienamen en telefoonnummers van ambtenaren betreft is hierbij het volgende van belang. In het kader van goed werkgeverschap vind ik dat het belang van privacy zwaarder moet wegen dan het belang van openbaarheid. Dit ter bescherming van de privacy van de betrokken ambtenaren. Daarbij weegt mee dat het hier niet gaat om het opgeven van een naam aan een individuele burger die met een ambtenaar in contact treedt, maar om, openbaarmaking op grond van de Woo. Daarom maak ik deze persoonsgegevens niet openbaar.

Wijze van openbaarmaking
De documenten die met dit besluit gedeeltelijk openbaar worden gemaakt treft u bij dit besluit in kopie aan.

Publicatie op website
De stukken die met dit besluit voor eenieder openbaar worden, worden gepubliceerd op de website van het Stadsarchief van de gemeente Amsterdam: https://archief.amsterdam/.

Namens het college van burgemeester en wethouders van Amsterdam,

5.1.2,e

Mevrouw E.J.M. Plasmeijer
Stadsdeelsecretaris stadsdeel Nieuw-West
Gemeente Amsterdam

Niet mee eens?

Bezwaar
Bent u het niet eens met dit besluit? Dan kunt u binnen zes weken na de bekendmaking van dit besluit bezwaar maken. Als datum van uw bezwaar geldt de poststempel op uw bezwaarschrift.

Stuur uw bezwaarschrift naar:
Gemeente Amsterdam
T.a.v. Juridisch Bureau
Postbus 483
1000 AL AMSTERDAM

Vermeld in uw bezwaarschrift altijd:
- uw naam, adres en telefoonnummer
- de datum waarop u het bezwaarschrift schrijft en uw handtekening
- het besluit waartegen u bezwaar maakt, met datum en kenmerk van het besluit
- waarom u bezwaar maakt.

Na ontvangst informeert de gemeente u over de manier waarop zij uw bezwaarschrift gaat behandelen.
U kunt ook online bezwaar maken via www.amsterdam.nl/bezwaar/jb .

Schorsende werking
Het indienen van een bezwaarschrift heeft geen schorsende werking.
Dat wil zeggen: het besluit waartegen u bezwaar maakt, blijft geldig totdat over uw bezwaar is beslist.

Spoed? Voorlopige voorziening
Bij grote spoed kunt u (tegen kosten) een zogeheten voorlopige voorziening aanvragen. Dat is een spoedprocedure waarmee het genomen besluit tijdelijk kan worden ingetrokken en/of andere maatregelen kunnen worden getroffen. Een voorlopige voorziening vraagt u aan bij:
de Voorzieningenrechter van de Rechtbank Amsterdam
Afdeling Publiekrecht - teams bestuursrecht
Postbus 75850
1070 AW AMSTERDAM

Dat kan ook via http://loket.rechtspraak.nl/bestuursrecht. Daarvoor hebt u een DigiD nodig. Op deze site vindt u ook meer informatie.

Bijlage 2 - Inventarislijst

Documentnr.	Datum	Soort document	Onderwerp	Beoordeling	Woo	Afzender	Ontvanger
1	29-3-2020	E-mail	Body_15.pdf	Deels openbaar	5.1.2.e	Amsterdam	Amsterdam
1a		Bijlage	B&B Vergunning Aanvragen Email.pdf	Deels openbaar	5.1.2.e	Amsterdam	Amsterdam
1b		Bijlage	B&B Vergunning Aanvragen.pdf	Deels openbaar	5.1.2.b, 5.1.2.e	Amsterdam	Amsterdam
1c		Bijlage	3e-verdieping_141808404.jpg	Deels openbaar	5.1.2.e	Amsterdam	Amsterdam
1d		Bijlage	4e-verdieping_141808989.jpg	Deels openbaar	5.1.2.e	Amsterdam	Amsterdam
1e		Bijlage	Keizersgracht, Amsterdam GBO + Inhoud NEN2580 meetcertificaat 20032020.pdf	Deels openbaar	5.1.2.e	Amsterdam	Amsterdam
2	14-4-2020	E-mail	Body_4.pdf	Deels openbaar	5.1.2.e	Derden	Amsterdam
3	28-4-2020	E-mail	Uw vergunningaanvraag Z20652785-1766974 .pdf	Deels openbaar	5.1.2.e	Amsterdam	Derden
3a		Bijlage	Besluit B&B met overgangsrecht-1766843_1.DOCX.pdf	Deels openbaar	5.1.2.e	Amsterdam	Derden
3b		Bijlage	Samenvatting-cbfed935-f65c-471e-916c-10ee3b74f08f.pdf - Samenvatting-cbfed935-f65c-471e-916c-10ee3b74f08f.pdf	Deels openbaar	5.1.2.b, 5.1.2.e	Amsterdam	Derden
3c		Bijlage	Legesbesluit- B&B-1766859_2.DOCX.pdf	Deels openbaar	5.1.2.b, 5.1.2.e	Amsterdam	Derden
4	1-10-2020	E-mail	Urgent / Re: Bed and breakfast vergunning controle	Deels openbaar	5.1.2.e	Derden	Amsterdam
5	11-10-2020	E-mail	Re: Ons kenmerk: Z/20/652785-1766974/ Formal request For Data Destruction & Files! New Request	Deels openbaar	5.1.2.e	Derden	Amsterdam
6	12-10-2020	E-mail	Uw vergunningaanvraag Z20652785-2249403 .pdf	Deels openbaar	5.1.2.e	Amsterdam	Derden
6a		Bijlage	Bevestiging intrekking B&B (brief)-2249363_1.DOCX.pdf	Deels openbaar	5.1.2.e	Amsterdam	Derden
6b		Bijlage	29-3-2020_Samenvatting_1016DX204E.pdf - 29-3-2020_Samenvatting_1016DX204E.pdf	Deels openbaar	5.1.2.b, 5.1.2.e	Amsterdam	Derden
6c		Bijlage	Legesbesluit- B&B-1766859_1.DOCX.pdf	Deels openbaar	5.1.2.b, 5.1.2.e	Amsterdam	Derden

From: "5.1,2,e @yahoo.com" <5.1,2,e @yahoo.com>
Sent: Sun, 29 Mar 2020 12:12:07 +0100
To: "5.1,2,e " <5.1,2,e @amsterdam.nl>
Cc: "'5.1,2,e '" <5.1,2,e @5.1,2,e >
Attachments: B&B Vergunning Aanvragen Email.pdf, B&B Vergunning Aanvragen.pdf, 3e-verdieping_141808404.jpg, 4e-verdieping_141808989.jpg, 5.1,2,e Amsterdam GBO + Inhoud NEN2580 meetcertificaat 20032020.pdf
Importance: High

Dear 5.1,2,e

We have applied for the permit today. Smaller room on 4th Verdieping in attached picture is what we ONLY rent. Application did not provide space for me to explain this, so I am explaining here.

Kindly let us know if you may have any questions and email is best to reach me.

Thank you for all your help.
Kind regards,
5.1,2,e

5.1,2,e
Email: 5.1,2,e @5.1,2,e
Mobile: 5.1,2,e
Skype: 5.1,2,e
LinkedIn: https:5.1,2,e

From: 5.1,2,e <5.1,2,e @amsterdam.nl>
Sent: 5.1,2,e 10:37
To: '5.1,2,e ' <5.1,2,e @yahoo.com>
Subject: RE: Aanvraag Bed and Breakfast vergunning

Dear 5.1,2,e

You can make a good drawing yourself, if you clearly indicate what the M2 are and what private space is and what B&B space is. Also indicate this clearly with colors. Please also indicate in the drawing whether there is a shower and toilet.

I hope to have served you so well.

Met Vriendelijke groet,

5.1,2,e

X Inspecteur, Vergunningverlener
5.1,2,e
5.1,2,e

E: 5.1,2,e @amsterdam.nl

Van: 5.1,2,e @yahoo.com]
Verzonden: 5.1,2,e 21:04
Aan: 5.1,2,e

CC: 5.1,2,e
Onderwerp: Re: Aanvraag Bed and Breakfast vergunning

Dear All,

Is the deadline for application extended now due to coronavirus? I am having a hard time getting someone to do the floor plans due to epidemic.

Thank you and please advise?

Kind regards,
5.1,2,e

5.1,2,e
Email: 5.1,2,e @ 5.1,2,e
Mobile: 5.1,2,e
Skype: 5.1,2,e
LinkedIn: https: 5.1,2,e

From: 5.1,2,e <5.1,2,e @amsterdam.nl>
Sent: Wednesday, March 4, 2020 1:28 PM
Subject: Aanvraag Bed and Breakfast vergunning

Gemeente Amsterdam

Postbus 202
1000 AE Amsterdam
Telefoon 14 020
5.1,2,e

5.1,2,e

Retouradres: 5.1,2,e

Behandeld door: 5.1,2,e
Onderwerp: Vervolgprocedure aanmelding Bed & Breakfast

Dagtekening: 4 maart 2020, te Amsterdam

Geachte aanmelder,

U hebt zich aangemeld om in aanmerking te komen voor een aanvraag van de Bed & Breakfast vergunning. Wij hebben gedurende vier weken een plek voor uw adres, binnen het quotum gereserveerd.

U kunt uw Bed & Breakfast vergunning aanvragen.
Voor uw wijk kunt u de aanvraag indienen in de periode **van 4 t/m 31 maart 2020.**

U kunt uw aanvraag indienen middels onderstaande link.

https://formulieren.amsterdam.nl/TriplEforms/Directregelen/formulier/nl-NL/evAmsterdam/benbaanvragen.aspx

Indien u besluit geen aanvraag te willen indienen, verzoeken wij u dit middels mail aan ons door te geven: 5.1.2,e @amsterdam.nl

Vragen?
Wij zijn bereikbaar van maandag tot en met vrijdag tussen 9:00 en 16:00 uur. Voor vragen mail naar 5.1.2,e @amsterdam.nl

Bovenstaande informatie ontvangt u binnen enkele dagen ook per brief.

Met vriendelijke groet,

het college van burgemeester en wethouders van Amsterdam,
namens hen,

Medewerker vergunningen, Centraal Team Bed & Breakfast,

(Deze brief is automatisch aangemaakt en daarom niet ondertekend)

De gemeente Amsterdam streeft naar optimale dienstverlening en zorgvuldige afhandeling van e-mailverkeer. Als deze e-mail niet voor u is bestemd, laat dit dan weten aan de afzender en verwijder de e-mail. Voor meer informatie: www.amsterdam.nl/proclaimer.

De gemeente Amsterdam streeft naar optimale dienstverlening en zorgvuldige afhandeling van e-mailverkeer. Als deze e-mail niet voor u is bestemd, laat dit dan weten aan de afzender en verwijder de e-mail. Voor meer informatie: www.amsterdam.nl/proclaimer.

5.1.2,e @yahoo.com

From: 5.1.2,e <no-reply@amsterdam.nl>
Sent: 29 March 2020 13:02
To: 5.1.2,e @yahoo.com
Subject: Bed & breakfast vergunning aanvragen

Gemeente Amsterdam

Gemeente Amsterdam

Telefoonnummer
14 020

Betreft: **Ontvangstbevestiging**
Correspondentienummer: Z/20/652785

Geachte 5.1.2,e 5.1.2,e

We hebben uw aanvraag voor een vergunning voor kamerverhuur ontvangen op 29-3-2020 om 13:02 uur. We hebben een nummer gekoppeld aan uw aanvraag. Dat is aanvraagnummer Z/20/652785.

Kosten
U krijgt een factuur voor de kosten van 5.1.2,b

Hoe lang duurt het?
U hoort binnen 8 weken wat ons besluit is. Dit mogen we 1 keer met 6 weken uitstellen.

Hebt u nog vragen?
Voor vragen bel 14 020 of gebruik het contactformulier. Houd uw aanvraagnummer bij de hand.

Met vriendelijke groet,

Gemeente Amsterdam

Bed & breakfast vergunning aanvragen

Gemeente Amsterdam

Straat en nummer (inclusief eventuele toevoeging):	5.1,2,e
Postcode en woonplaats:	5.1,2,e **Amsterdam**
Bent u de eigenaar van Keizersgracht 204 E?	**Ja**
Bent u de bewoner van Keizersgracht 204 E?	**Ja**
Hebt u de afgelopen 12 maanden minstens 6 maanden in deze woning gewoond?	**Ja**
Zijn er ook andere bewoners, die op de vergunning moeten staan?	**Ja**
Voornaam	5.1,2,e
Achternaam	5.1,2,e
Is uw B&B onderdeel van een zelfstandige woning?	**Ja**
Gebruikt u maximaal 40% van uw woning voor de B&B?	**Ja**
Is de ruimte die u voor verhuur gebruikt maximaal 61 vierkante meter?	**Ja**
Verhuurt u de B&B zelf?	**Ja**
Biedt u maximaal 4 slaapplekken aan voor 4 gasten?	**Ja**
Biedt u de woning aan voor vakantieverhuur?	**Nee**
Bent u altijd 's nachts aanwezig als er gasten zijn?	**Ja**
Documenten:	**3e-verdieping_141808404.jpg, 4e-verdieping_141808989.jpg,** 5.1,2,e **Amsterdam GBO + Inhoud NEN2580 meetcertificaat 20032020.pdf**
Hoe wilt u uw naam en adres invullen?	**Ik ga inloggen met DigiD.**

Contactgegevens

Voornamen	5.1.2,e 5.1.2,e
Achternaam	5.1.2,e
Adres	5.1.2,e 5.1.2,e **Amsterdam**
E-mail	5.1.2,e **@yahoo.com**
Telefoon	5.1.2,e
Hoe wilt u betalen?	**Factuur, ik betaal** 5.1.2,b **plus de kosten van de factuur** 5.1.2,b **).**

U krijgt geen geld terug wanneer uw aanvraag wordt afgewezen.

Straat, huisnummer en huisnummertoevoeging	5.1.2,e
Postcode en plaats	5.1.2,e **Amsterdam**

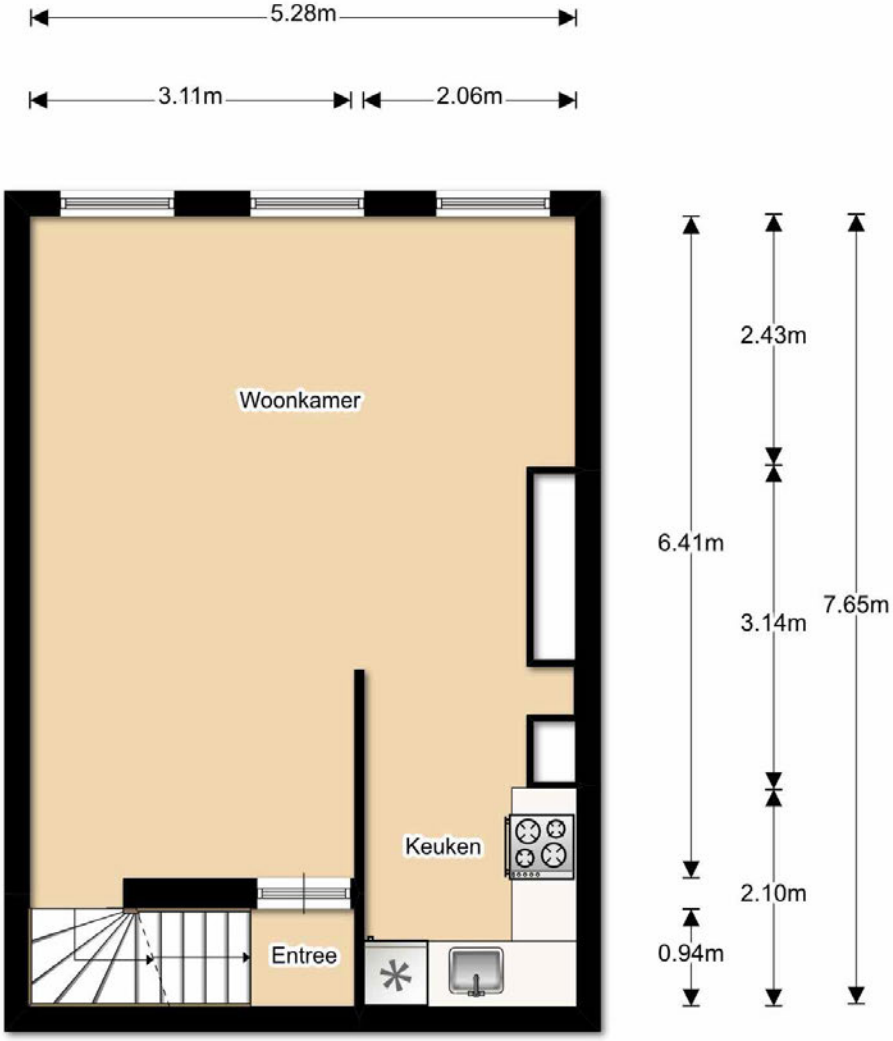

3e verdieping

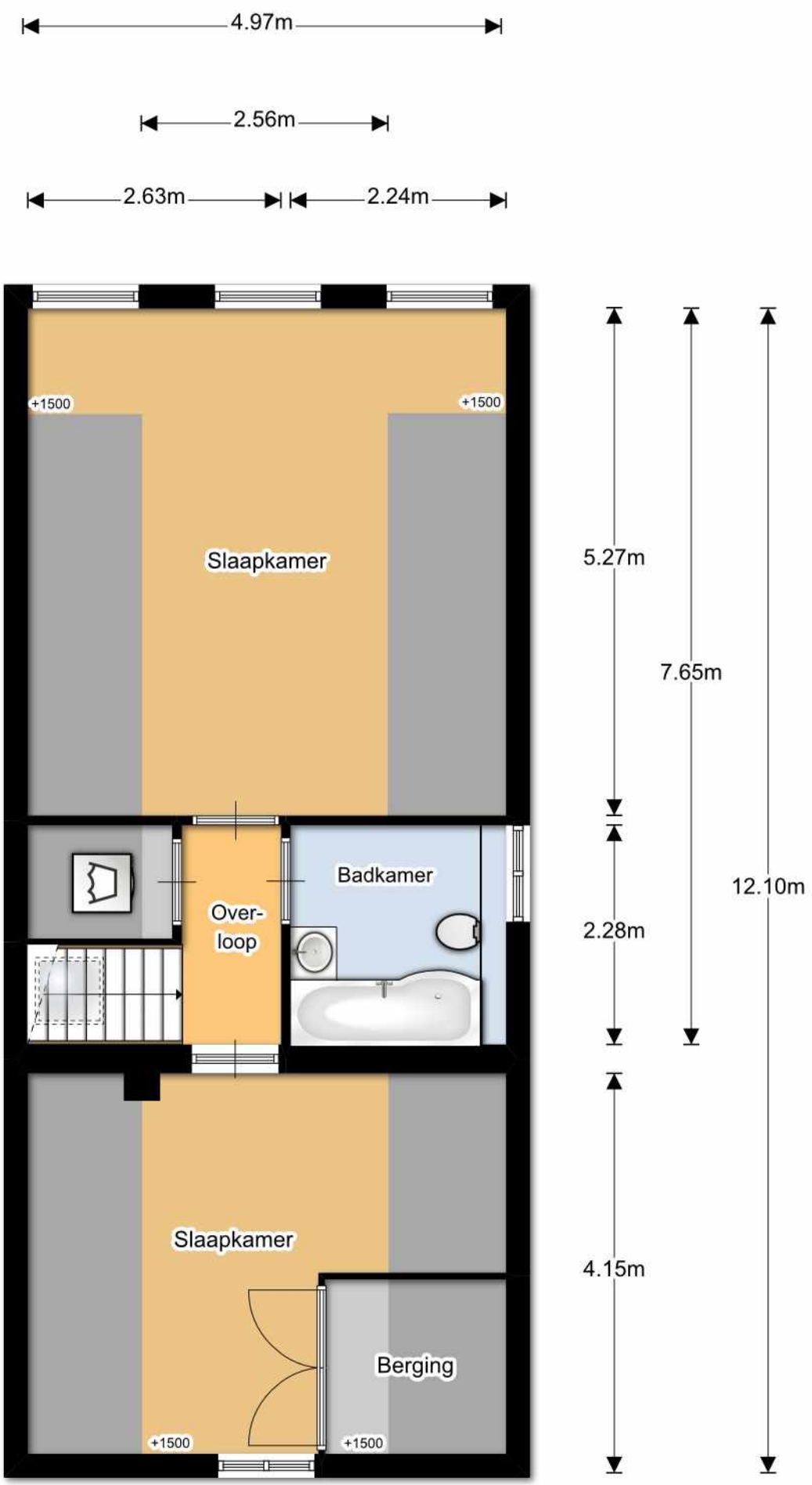

4e verdieping

Thuysch.

NEN2580
MEETCERTIFICAAT

NEN 2580 Meetcertificaat

Type A

www.thuysch.nl

Objectgegevens: 5.1,2,e **Amsterdam**

Gebruiksoppervlakte (GBO)	**Airbnb**
Gebruiksoppervlakte, Wonen	74,0 m²
Gebruiksoppervlakte, Overig inpandige ruimte	0,0 m²
Gebruiksoppervlakte, Gebouwgebonden buitenruimte	0,0 m²
Gebruiksoppervlakte, Externe bergruimte	0,0 m²
Totale gebruiksoppervlakte	**74,0** m²

De gebruiksoppervlakten (GBO) zijn opgebouwd conform de meetinstructies van de Waarderingskamer, NEN 2580.

NEN 2580 Meetcertificaat

Type A

www.thuysch.nl

Specificatie (GBO)

Verdieping	Wonen	Overig inpandige ruimte	Gebouwgebonden buitenruimte	Externe bergruimte	
3e verdieping	40,4	0,0	0,0	0,0	m^2
4e verdieping	33,6	0,0	0,0	0,0	m^2

Inhoudsberekening

Verdieping	Bruto vloer oppervlakte (m^2)	Hoogte (m^1)	Correctie plus (m^1 vloeren)	Correctie min (m^3 dakconstructie)	
3e verdieping	45,06	2,06	0,30	-2,05	**108,39** m^3
4e verdieping	65,77	3,11	0,45	100,52	**133,62** m^3

Totale inhoud **242,0** m^3

From: "5.1,2,e" <5.1,2,e@yahoo.com>
Sent: Tue, 14 Apr 2020 13:52:31 +0100
To: "bed&breakfast" <5.1,2,e@amsterdam.nl>
Attachments: 4e-verdieping_141808989.jpg, 3e-verdieping_141808404.jpg

Dear 5.1,2,e
Plan was uploaded when I sent the request.
On 4th floor, in attached picture, slaapkamer with one raam (window) is only used by the guests. Measurements are in the picture. Slaapkamer with 3 raamen (windows) is our own bedroom and not used by anyone except us. There are no more rooms and hence no other rooms are shared by guests.
Hope this answers your questions?
Thank you.
Kind regards,
5.1,2,e
5.1,2,e
Email: 5.1,2,e@5.1,2,e
From: bed&breakfast <5.1,2,e@amsterdam.nl>
Sent: Tuesday, April 14, 2020 2:38 PM
To: '5.1,2,e@yahoo.com'
Subject: floorplan from your Bed and Breakfast

Dear 5.1,2,e

Thank you for sending your floorplan again. There is only the problem that we can???t see what is Bed and Breakfast and what is for private use.
5.1,2,e you please let us know this as soon as possible?

You need to upload a floor plan. An example of a floor plan can be found here (in Dutch):https://www.amsterdam.nl/en/housing/new-bed-breakfast-policy/

The floor plan needs to show:
- The square metres per room
- The approximated scale of the floor plan
- **Which rooms are used solely by the guests**
- **Which rooms are used solely by you**
- **Which rooms are shared by you and your guests**

I hope to have informed you properly.

Yours sincerely,

Met vriendelijke groet,

5.1,2,e

5.1,2,e
X Vergunningen Toezicht en handhaving
X **Gemeente Amsterdam**

E 5.1,2,e@amsterdam.nl

De gemeente Amsterdam streeft naar optimale dienstverlening en zorgvuldige afhandeling van e-mailverkeer. Als deze e-mail niet voor u is bestemd, laat dit dan weten aan de afzender en verwijder de e-mail. Voor meer informatie: www.amsterdam.nl/proclaimer.

From: *"5.1.2,e"*
Sent: *Tue, 28 Apr 2020 09:45:03 +0100*
To: *"5.1.2,e @yahoo.com'" <5.1.2,e @yahoo.com>*
Subject: *Uw vergunningaanvraag Z/20/652785-1766974*
Attachments: *Besluit B&B met overgangsrecht-1766843_1.DOCX.pdf, Samenvatting-cbfed935-f65c-471e-916c-10ee3b74f08f.pdf - Samenvatting-cbfed935-f65c-471e-916c-10ee3b74f08f.pdf, 5.1.2,e Amsterdam GBO Inhoud NEN2580 meetcertificaat 20032020.pdf - 5.1.2,e Amsterdam GBO Inhoud NEN2580 meetcertificaat 20032020.pdf, Legesbesluit- B&B-1766859_2.DOCX.pdf*

Datum 28 april 2020
Ons kenmerk Z/20/652785-1766974
Behandeld door 5.1.2,e 5.1.2,e
14020, 5.1.2,e @amsterdam.nl

Onderwerp Besluit aanvraag

Geachte 5.1.2,e

Op 29 maart 2020 hebben wij uw aanvraag voor een vergunning voor een Bed & Breakfast ontvangen voor het adres 5.1.2,e in Amsterdam. In de bijlage vindt u ons besluit.

Vragen?
Bel ons dan op 14020. Wij zijn bereikbaar van maandag tot en met vrijdag tussen 10.00 en 16.00 uur. Of mail naar 5.1.2,e @amsterdam.nl.

Met vriendelijke groet,
het college van burgemeester en wethouders van Amsterdam,
namens hen,

Medewerker vergunningen, 5.1.2,e

5.1.2,e

Gemeente Amsterdam

Postadres:
Postbus 202
1000 AE Amsterdam
Telefoon 14020
www.amsterdam.nl

Besluit
U krijgt een vergunning voor uw Bed & Breakfast op naam van 5.1,2,e op 5.1,2,e 5.1,2,e Amsterdam. De verhuurder van de Bed & Breakfast is 5.1,2,e en 5.1,2,e

Geldigheid

- De vergunning is geldig vanaf 1 juli 2020
- De vergunning is geldig tot 1 juli 2028
- De vergunning is **alleen** geldig voor genoemd adres, exploitant en verhuurder.

Regels
U hebt uw Bed & Breakfast vóór 1 januari 2019 aangemeld. Daarom mag u tot 1 juli 2026 verhuren volgens de regels die golden op 31 december 2019.
Deze vindt u op https://www.amsterdam.nl/wonen-leefomgeving/wonen/bedandbreakfast/oude-regels

Wat moet u nog regelen
U hebt mogelijk nog aanvullende toestemmingen nodig, voordat u gebruik kunt maken van deze vergunning.

Bestemmingsplan
Het kan zijn dat het bestemmingsplan van uw Bed & Breakfast het gebruiken van een deel van de woning voor toeristische verhuur niet toestaat. In dat geval moet u ook een omgevingsvergunning aanvragen om af te wijken van het bestemmingsplan. U kunt uw bestemmingsplan vinden op https://www.ruimtelijkeplannen.nl.

Bouwbesluit 2012
U moet voldoen aan de regels van het Bouwbesluit 2012 en aan het Activiteitenbesluit.

Toestemming Vereniging van Eigenaren (VvE)
Is er sprake van een Vereniging van Eigenaren (VvE)? Dan moet u zelf toestemming van de VvE regelen.

Bijlagen
Bij deze vergunning horen de volgende bijlagen:

1. Het aanvraagformulier voor de Bed & Breakfast op de locatie 5.1,2,e
2. Plattegronden voor de Bed & Breakfast op de locatie 5.1,2,e

Z7A5C2D160F

Met vriendelijke groet,
het college van burgemeester en wethouders van Amsterdam,
namens hen,

Medewerker vergunningen, 5.1,2,e

5.1,2,e

(Dit bericht is automatisch aangemaakt en daarom niet ondertekend)

Op welke regels baseren wij dit besluit?
Wij baseren dit besluit op:

- Huisvestigingsverordening Amsterdam 2020 (Afdeling Onttrekking Woonruimte, de artikelen 3.1.1 tot en met 3.3.8)
- Nadere regelingen Huisvestingsverordening Amsterdam 2020 (hoofdstuk 6).
- Algemene wet bestuursrecht (artikel 3:40).
- Huisvestingswet 2014 (H4, de artikelen 21 tot en met 26) (artikel 31)
- Wet Bibob (artikel 3)

Niet eens met dit besluit?
Dan kunt u binnen 6 weken na de datum op deze brief bezwaar maken. In uw bezwaarschrift moet staan:

- uw naam, adres en telefoonnummer
- de datum waarop u het bezwaarschrift schrijft en uw handtekening
- de datum en het kenmerk van het besluit waartegen u bezwaar maakt
- waarom u bezwaar maakt.

Maakt iemand anders namens u bezwaar? Stuur dan een machtiging mee.

Stuur uw bezwaarschrift naar:
Gemeente Amsterdam
T.a.v. Juridisch Bureau
Postbus 483
1000 AL AMSTERDAM

U kunt ook online bezwaar maken op amsterdam.nl/bezwaar/jb

Besluit blijft geldig
Als u bezwaar maakt, heeft dat **geen** schorsende werking. Dat betekent dat het besluit geldig blijft tot wij een beslissing hebben genomen op uw bezwaar.

Uitstel van het besluit
Wilt u dat het besluit van de gemeente wordt uitgesteld? Dan kunt u een zogeheten` voorlopige voorziening` aanvragen. Dat betekent dat de rechter het besluit (voorlopig) ongeldig kan verklaren. Ga hiervoor naar: http://loket.rechtspraak.nl/bestuursrecht. Of per post via:

de Voorzieningenrechter van de Rechtbank Amsterdam
sector Bestuursrecht Algemeen
Postbus 75850
1070 AW AMSTERDAM

Intrekken vergunning
Wij kunnen de vergunning intrekken als:

- U niet binnen 1 jaar start met uw Bed & Breakfast.
- U de Bed & Breakfast 1 jaar lang niet verhuurt.

- U gegevens hebt doorgegeven waarvan u wist of redelijkerwijs moest vermoeden dat zij onjuist of onvolledig waren.
- U niet voldoet aan de voorwaarden en voorschriften.
- In het geval en onder de voorwaarden, bedoeld in artikel 3 van de Wet bevordering integriteitsbeoordelingen door het openbaar bestuur.
- Als blijkt dat u of uw gasten overlast veroorzaken in de omgeving van de Bed & Breakfast. Er is sprake van overlast als:
  1. er klachten komen waarvoor de klagers bewijs hebben;
  2. u of uw gasten op de overlast aangesproken zijn door omwonenden of de gemeente en dit niet tot het einde van de overlast heeft geleid.
- Als u per brief hebt aangegeven geen gebruik meer te maken van uw vergunning.

Straat en nummer (inclusief eventuele toevoeging):	5.1.2,e
Postcode en woonplaats:	5.1.2,e Amsterdam
Bent u de eigenaar van 5.1.2,e E?	Ja
Bent u de bewoner van 5.1.2,e E?	Ja
Hebt u de afgelopen 12 maanden minstens 6 maanden in deze woning gewoond?	Ja
Zijn er ook andere bewoners, die op de vergunning moeten staan?	Ja
Voornaam	5.1.2,e
Achternaam	5.1.2,e
Is uw B&B onderdeel van een zelfstandige woning?	Ja
Gebruikt u maximaal 40% van uw woning voor de B&B?	Ja
Is de ruimte die u voor verhuur gebruikt maximaal 61 vierkante meter?	Ja
Verhuurt u de B&B zelf?	Ja
Biedt u maximaal 4 slaapplekken aan voor 4 gasten?	Ja
Biedt u de woning aan voor vakantieverhuur?	Nee
Bent u altijd 's nachts aanwezig als er gasten zijn?	Ja
Documenten:	3e-verdieping_141808404.jpg, 4e-verdieping_141808989.jpg, Keizersgracht 204E, Amsterdam GBO + Inhoud NEN2580 meetcertificaat 20032020.pdf
Hoe wilt u uw naam en adres invullen?	Ik ga inloggen met DigiD.

Contactgegevens

Voornamen	5.1.2,e 5.1.2,e
Achternaam	5.1.2,e
Adres	5.1.2,e 5.1.2,e Amsterdam
E-mail	5.1.2,e @yahoo.com
Telefoon	5.1.2,e
Hoe wilt u betalen?	Factuur, ik betaal 5.1.2,b plus de kosten van de factuur 5.1.2,b).

U krijgt geen geld terug wanneer uw aanvraag wordt afgewezen.

Straat, huisnummer en huisnummertoevoeging	5.1.2,e

Postcode en plaats	5.1,2,e Amsterdam

Gemeente Amsterdam

Postadres:
Postbus 202
1000 AE Amsterdam
Telefoon 14020
www.amsterdam.nl

Retouradres Postbus 202, 1000 AE Amsterdam

5.1.2.e
5.1.2.e
5.1.2.e

Datum 28 april 2020
Ons kenmerk Z/20/652785-1766859
Behandeld door 5.1.2.e 5.1.2.e
14020, 5.1.2.e @amsterdam.nl

Onderwerp Legesbesluit

Geachte 5.1.2.e

Op 29 maart 2020 hebben wij uw aanvraag voor een vergunning ontvangen voor uw Bed & Breakfast op 5.1.2.e

Kosten
Het behandelen van een vergunningaanvraag voor een Bed & Breakfast kost geld (leges). De kosten zijn 5.1.2.b (tarief 2020). U kunt dit bedrag terugvinden in de tarieventabel behorende bij de Legesverordening 2020. Als u niet gelijk bij het indienen van uw aanvraag betaalt, komt hier € 5.1.2.b administratiekosten bij.

Onderdeel legestabel		Bedrag
Leges voor een vergunning voor de exploitatie van een Bed & Breakfast (art. 3.2.3.3)	€	5.1.2.b
Administratiekosten	€	5.1.2.b
Totaal bedrag kosten	€	5.1.2.b

Wat betekent dit voor u?
Binnenkort ontvangt u een rekening voor het bovenstaande bedrag en informatie over de wijze van betalen.

Vragen?
Bel ons dan op 14020. Wij zijn bereikbaar van maandag tot en met vrijdag tussen 10.00 en 16.00 uur. Of mail naar 5.1.2.e @amsterdam.nl.

Z7A5C3EA8F1

Met vriendelijke groet,
het college van burgemeester en wethouders van Amsterdam,
namens hen,

Medewerker vergunningen, 5.1,2,e

5.1,2,e

(Dit bericht is automatisch aangemaakt en daarom niet ondertekend)

Niet eens met dit besluit?
Dan kunt u binnen 6 weken na de datum op deze brief bezwaar maken. In uw bezwaarschrift moet staan:

- uw naam, adres en telefoonnummer;
- de datum waarop u het bezwaarschrift schrijft en uw handtekening;
- de datum en het kenmerk van het besluit waartegen u bezwaar maakt;
- waarom u bezwaar maakt.

Maakt iemand anders namens u bezwaar? Stuur dan een machtiging mee.

Stuur uw bezwaarschrift naar:
Gemeente Amsterdam
T.a.v. Juridisch Bureau
Postbus 483
1000 AL AMSTERDAM

U kunt ook online bezwaar maken op amsterdam.nl/bezwaar/jb

Besluit blijft geldig
Als u bezwaar maakt, heeft dat **geen** schorsende werking. Dat betekent dat het besluit geldig blijft tot wij een beslissing hebben genomen op uw bezwaar.

Uitstel van het besluit
Wilt u dat het besluit van de gemeente wordt uitgesteld? Dan kunt u een zogeheten` voorlopige voorziening` aanvragen. Dat betekent dat de rechter het besluit (voorlopig) ongeldig kan verklaren. Ga hiervoor naar: http://loket.rechtspraak.nl/bestuursrecht. Of per post via:

de Voorzieningenrechter van de Rechtbank Amsterdam
sector Bestuursrecht Algemeen
Postbus 75850
1070 AW AMSTERDAM

Van: 5.1,2,e <5.1,2,e @yahoo.com>
Verzonden: donderdag 1 oktober 2020 18:55
Aan: 5.1,2,e <5.1,2,e @amsterdam.nl>; 5.1,2,e
<5.1,2,e @amsterdam.nl>
CC: 5.1,2,e <5.1,2,e @amsterdam.nl>; 5.1,2,e
<5.1,2,e @kopadvocaten.nl>; 5.1,2,e <info@thuysch.nl>; 5.1,2,e
<5.1,2,e @ 5.1,2,e >; 5.1,2,e <5.1,2,e @ombudsmanmetropool.nl>; 5.1,2,e
5.1,2,e <5.1,2,e @ombudsmanmetropool.nl>; 5.1,2,e
<5.1,2,e @amsterdam.nl>
Onderwerp: Urgent| Re: 5.1,2,e Bed and breakfast vergunnig controle

1/10 TKN, meegenomen in mailwisseling, HH doet onderzoek, afmetingen zouden niet kloppen/overeenkomen...

Dear 5.1,2,e

As per transcripts of our phone conversation, you claimed that drawings maybe wrong so hence the check. You also claimed that you have been my doorbell at various times and hence the phone call today.

Here is the message from 5.1,2,e architectural expert:

Dear 5.1,2,e

I don't think that it helps to show my education to proof the drawings are correct. They can check thuysch.nl for an explanation of how the measurements are done. If the person who checks the floorplans can tell me what it is they think is incorrect, I might be able to explain it to him.

Kind regards,
5.1,2,e
****

Please let us all know your specific questions regarding floors plans so they can be addressed and our other open questions we wait for you to answer? Both are extremely important for us.

I also find it puzzling that Corona cases are highest during past few weeks in Amsterdam with our Centraal Government predicting even more cases. Is it safe for you and your colleagues and us to having face to face contact during this time? Do we both need Covid 19 negative tests before meeting in person and would Gemeente Amsterdam pay for this Eur 150 test for each person? How would social distancing then work once you are inside? Hence, it maybe better for all of us to pose your concerns via email so all parties are safe and sound - hope you agree with this approach?

Thank you for your help and we await your responses, answers and guidance.

Kind regards,
5.1,2,e

5.1,2,e

Email: [redacted]

On Thu, Oct 1, 2020 at 4:34 PM +0200, "[redacted]" <[redacted]@yahoo.com> wrote:

Dear Handhaving Wonen,

You have my legal consent to share information with [redacted] about our last complaints as eluded to in email below.

[redacted] never responded to our complaints and we did not wish to escalate this to Ombudsman Metropol (now on CC).

Attached letter says nothing as information has not changed and can be obtained from BRP.

If there was a complaint made, then we would like to see a copy please? Twice at same address in less than a year does not seem like a coincidence to us unfortunately.

Thank you.

Kind regards,
[redacted]

[redacted]
Email: [redacted]

From: [redacted] <[redacted]@yahoo.com>
Sent: Thursday, October 1, 2020 3:45 PM
To: [redacted]; '[redacted]@yahoo.com'
Cc: [redacted]; [redacted]; [redacted]; [redacted]; [redacted]
Subject: Re: [redacted] Bed and breakfast vergunnig controle

Dear [redacted]

We are happy to comply.

Based on our conversation, I had also requested for a copy of regels which I fail to see attached on this email.

You also claimed that drawings might not correct in our call. Drawings were indeed made by a professional with opleiding for doing this. I am copying the person who did our drawings for us as

an assignment. 5.1.2.e - 5.1.2.e I kindly respond to your email and confirm your opleiding for doing this work?

In the past, your department harassed us and answers still remain un-answered. 5.1.2.e was also involved in this episode with handhaving entering our private space/apartment when we were not around and no permission was obtained from owners or residents to enter. If you like, we can forward those emails to you before your arrival at our premises?

I am proud to say that I am a Buitenlander Dark Skinned with a Dutch passport, and it comes across a second attempt for chasing us for no genuine reasons that can be explained on the phone. Perhaps, actual regels may shed light on this more so hence my request. For me and 5.1.2.e kindly also email us a copy of controle protocol you would follow?

Due to work related travels, any date post 21st October is good and I would propose a weekend post this date should be fine?

Thank you for your help and cooperation.
Kind regards,
5.1.2.e

Email: 5.1.2.e @ 5.1.2.e
On Thursday, October 1, 2020, 3:12 PM, 5.1.2.e <5.1.2.e @amsterdam.nl> wrote:

Beste 5.1.2.e

Zoals telefonisch besproken stuur ik u deze email.

Graag maak ik met u een afspraak voor een controle ter behoeve van uw bed and breakfast.

Aanstaand weekend hebben wij een controle ronde. Schikt het u zaterdag in de ochtend?

Een controle duurt ongeveer 15 tot 20 minuten.

Graag hoor ik van u,

Met vriendelijke groet,

5.1.2,e

Toezicht & Handhaving, Wonen

Gemeente Amsterdam

M 5.1.2,e

5.1.2,e @amsterdam.nl

5.1.2,e 5.1.2,e Amsterdam

Amsterdam.nl

Van: 5.1.2,e <5.1.2,e @yahoo.com>
Verzonden: zondag 11 oktober 2020 21:27
Aan: 5.1.2,e <5.1.2,e @amsterdam.nl>
CC: 5.1.2,e <5.1.2,e @kopadvocaten.nl>; 5.1.2,e <5.1.2,e @ombudsmanmetropool.nl>; 5.1.2,e <5.1.2,e @ombudsmanmetropool.nl>; 5.1.2,e <5.1.2,e @5.1.2,e >; 5.1.2,e <5.1.2,e @amsterdam.nl>
Onderwerp: Re: Ons kenmerk : Z/20/652785-1766974 | Formal Request For Data Destruction & Files!!! New Request

Reference: Ons kenmerk : Z/20/652785-1766974

Dear Bed & Breakfast,

Pursuant to email below and in accordance to my legal right under EU Directive on GDPR (which Netherlands also signed), I would like you to send a copy of my full data file of my permit to 5.1.2,e and then destroy all data related to my permit from printed as well as any Gemeente Amsterdam databases, systems/computers or any other data files and add me to forget me list in regards to this BNB permit.

I am again copying 5.1.2,e and Ombudsman Metropool as witnesses to this request also.

We await your confirmation, acknowledgment and fulfillment of my wishes with effective date of 10th October, 2020.

Thank you for your help and cooperation.

Kind regards,
5.1.2,e

5.1.2,e
Email: 5.1.2,e @ 5.1.2,e

From: 5.1.2,e <5.1.2,e @5.1.2,e >
Sent: Saturday, October 10, 2020 7:25 PM
To: 5.1.2,e
Cc: 5.1.2,e ; info@ombudsmanmetropool.nl; 5.1.2,e ; 5.1.2,e
5.1.2,e
Subject: Ons kenmerk : Z/20/652785-1766974 | Very Urgent & Time Dated!!!!

Dear Bed & Breakfast,

Due to personal reasons, I am ceasing our BNB operations with date of this email - 10th October, 2020.

I am including my personal friend, 5.1,2,e and Ombudsman Metropool as witnesses that indeed I am sending this email to you.

Kindly acknowledge receipt of this email and send us all a confirmation back?

Thank you for your help and cooperation on this matter.

Kind regards,

5.1,2,e

5.1,2,e

Email: 5.1,2,e @ 5.1,2,e

From: "5.1.2,e "
Sent: Mon, 12 Oct 2020 15:04:00 +0100
To: "5.1.2,e @yahoo.com'" <5.1.2,e @yahoo.com>
Subject: Uw vergunningaanvraag Z/20/652785-2249403
Attachments: Bevestiging intrekking B&B (brief)-2249363_1.DOCX.pdf, Legesbesluit- B&B-1766859_2.DOCX.pdf

Datum 12 oktober 2020
Ons kenmerk Z/20/652785-2249403
Behandeld door 5.1.2,e 5.1.2,e
14020, 5.1.2,e @amsterdam.nl

Onderwerp Besluit intrekking vergunning op eigen verzoek

Geachte 5.1.2,e

Op 29 maart 2020 hebben wij uw aanvraag voor een vergunning voor een Bed & Breakfast ontvangen voor het adres 5.1.2,e in Amsterdam. In de bijlage vindt u ons besluit.

Vragen?
Bel ons dan op 14020. Wij zijn bereikbaar van maandag tot en met vrijdag tussen 10.00 en 16.00 uur. Of mail naar 5.1.2,e @amsterdam.nl.

Met vriendelijke groet,
het college van burgemeester en wethouders van Amsterdam,
namens hen,

Medewerker vergunningen, 5.1.2,e

5.1.2,e

Gemeente Amsterdam

Postadres:
Postbus 202
1000 AE Amsterdam
Telefoon 14020
www.amsterdam.nl

Retouradres Postbus 202, 1000 AE Amsterdam

5.1,2,e

Keizersgracht 204 E

5.1,2,e

Datum	12 oktober 2020
Ons kenmerk	Z/20/652785-2249363
Behandeld door	5.1,2,e 5.1,2,e
	14020, 5.1,2,e @amsterdam.nl
Onderwerp	Bevestiging intrekking vergunning op verzoek

Geachte 5.1,2,e

Op 29 maart 2020 hebben wij uw aanvraag voor een Bed & Breakfastvergunning ontvangen voor de locatie 5.1,2,e

U heeft ons op 10 oktober j.l. verzocht uw vergunning in te trekken. Hiermee bevestigen wij dat de aanvraag is ingetrokken.

Wat betekent dit voor u?
Omdat u uw aanvraag niet binnen drie weken na het indienen van uw aanvraag heeft ingetrokken, bent u alsnog de volledige kosten (leges) verschuldigd. Als u nog niet heeft betaald, ontvangt u hiervoor van ons een factuur.

Vragen?
Bel ons dan op 14020. Wij zijn bereikbaar van maandag tot en met vrijdag tussen 10.00 en 16.00 uur. Of mail naar 5.1,2,e @amsterdam.nl.

Met vriendelijke groet,
het college van burgemeester en wethouders van Amsterdam,
namens hen,

Medewerker vergunningen, 5.1,2,e

5.1,2,e

(Dit bericht is automatisch aangemaakt en daarom niet ondertekend)

Bed & breakfast vergunning aanvragen

Gemeente Amsterdam

Straat en nummer (inclusief eventuele toevoeging):	5.1,2,e
Postcode en woonplaats:	5.1,2,e **Amsterdam**
Bent u de eigenaar van Keizersgracht 204 E?	**Ja**
Bent u de bewoner van Keizersgracht 204 E?	**Ja**
Hebt u de afgelopen 12 maanden minstens 6 maanden in deze woning gewoond?	**Ja**
Zijn er ook andere bewoners, die op de vergunning moeten staan?	**Ja**
Voornaam	5.1,2,e
Achternaam	5.1,2,e
Is uw B&B onderdeel van een zelfstandige woning?	**Ja**
Gebruikt u maximaal 40% van uw woning voor de B&B?	**Ja**
Is de ruimte die u voor verhuur gebruikt maximaal 61 vierkante meter?	**Ja**
Verhuurt u de B&B zelf?	**Ja**
Biedt u maximaal 4 slaapplekken aan voor 4 gasten?	**Ja**
Biedt u de woning aan voor vakantieverhuur?	**Nee**
Bent u altijd 's nachts aanwezig als er gasten zijn?	**Ja**
Documenten:	**3e-verdieping_141808404.jpg, 4e-verdieping_141808989.jpg,** 5.1,2,e **Amsterdam GBO + Inhoud NEN2580 meetcertificaat 20032020.pdf**
Hoe wilt u uw naam en adres invullen?	**Ik ga inloggen met DigiD.**

Contactgegevens

Voornamen	5.1.2,e 5.1.2,e
Achternaam	5.1.2,e
Adres	5.1.2,e 5.1.2,e **Amsterdam**
E-mail	5.1.2,e **@yahoo.com**
Telefoon	5.1.2,e
Hoe wilt u betalen?	**Factuur, ik betaal €** 5.1.2,b **plus de kosten van de factuur** 5.1.2,b **).**

U krijgt geen geld terug wanneer uw aanvraag wordt afgewezen.

Straat, huisnummer en huisnummertoevoeging	5.1.2,e
Postcode en plaats	5.1.2,e **Amsterdam**

Gemeente Amsterdam

Postadres:
Postbus 202
1000 AE Amsterdam
Telefoon 14020
www.amsterdam.nl

Retouradres Postbus 202, 1000 AE Amsterdam

5.1.2.e
5.1.2.e
5.1.2.e

Datum 28 april 2020
Ons kenmerk Z/20/652785-1766859
Behandeld door 5.1.2.e 5.1.2.e
14020, 5.1.2.e @amsterdam.nl

Onderwerp Legesbesluit

Geachte 5.1.2.e

Op 29 maart 2020 hebben wij uw aanvraag voor een vergunning ontvangen voor uw Bed & Breakfast op 5.1.2.e

Kosten
Het behandelen van een vergunningaanvraag voor een Bed & Breakfast kost geld (leges). De kosten zijn € 339,50 (tarief 2020). U kunt dit bedrag terugvinden in de tarieventabel behorende bij de Legesverordening 2020. Als u niet gelijk bij het indienen van uw aanvraag betaalt, komt hier € 20,- administratiekosten bij.

Onderdeel legestabel		Bedrag
Leges voor een vergunning voor de exploitatie van een Bed & Breakfast (art. 3.2.3.3)	€	5.1.2.b
Administratiekosten	€	5.1.2.b
Totaal bedrag kosten	€	5.1.2.b

Wat betekent dit voor u?
Binnenkort ontvangt u een rekening voor het bovenstaande bedrag en informatie over de wijze van betalen.

Vragen?
Bel ons dan op 14020. Wij zijn bereikbaar van maandag tot en met vrijdag tussen 10.00 en 16.00 uur. Of mail naar 5.1.2.e @amsterdam.nl.

Z7A5C3EA8F1

Met vriendelijke groet,
het college van burgemeester en wethouders van Amsterdam,
namens hen,

Medewerker vergunningen, 5.1,2,e

5.1,2,e

(Dit bericht is automatisch aangemaakt en daarom niet ondertekend)

Niet eens met dit besluit?
Dan kunt u binnen 6 weken na de datum op deze brief bezwaar maken. In uw bezwaarschrift moet staan:

- uw naam, adres en telefoonnummer;
- de datum waarop u het bezwaarschrift schrijft en uw handtekening;
- de datum en het kenmerk van het besluit waartegen u bezwaar maakt;
- waarom u bezwaar maakt.

Maakt iemand anders namens u bezwaar? Stuur dan een machtiging mee.

Stuur uw bezwaarschrift naar:
Gemeente Amsterdam
T.a.v. Juridisch Bureau
Postbus 483
1000 AL AMSTERDAM

U kunt ook online bezwaar maken op amsterdam.nl/bezwaar/jb

Besluit blijft geldig
Als u bezwaar maakt, heeft dat **geen** schorsende werking. Dat betekent dat het besluit geldig blijft tot wij een beslissing hebben genomen op uw bezwaar.

Uitstel van het besluit
Wilt u dat het besluit van de gemeente wordt uitgesteld? Dan kunt u een zogeheten` voorlopige voorziening` aanvragen. Dat betekent dat de rechter het besluit (voorlopig) ongeldig kan verklaren. Ga hiervoor naar: http://loket.rechtspraak.nl/bestuursrecht. Of per post via:

de Voorzieningenrechter van de Rechtbank Amsterdam
sector Bestuursrecht Algemeen
Postbus 75850
1070 AW AMSTERDAM