From 5.1, 2, e 5.1, 2, e 5.1, 2, e@amsterdam.nl>
Subject **Re: Artikel Weespernieuws**
To 5.1, 2 5.1, 2, e 5.1, 2, e@kroonvastgoedontwikkeling.nl>, 5.1, 2, e 5.1, 2, e 5.1, 2, e @amsterdam.nl>
Cc 5.1, 2, e 5.1, 2, e 5.1, 2, e @ad-fontem.nl>
Date October 7, 2025 at 11:34:07 AM CEST

Microsoft Exchange Server;converted from html;
Prima, doen we. Tot dan.

Met vriendelijke groet,

5.1, 2, e
5.1, 2, e
Stadsgebied Weesp

m:5.1, 2, e
e:5.1, 2, e@amsterdam.nl

Werkdagen: dinsdag, woensdag, donderdag

Van: 5.1, 2 5.1, 2, e
Verzonden: dinsdag 7 oktober 2025 11:29
Aan: 5.1, 2, e 5.1, 2, e;5.1, 2, e 5.1, 2, e
CC: 5.1, 2, e 5.1, 2, e
Onderwerp: RE: Artikel Weespernieuws
5.1, 2, e
Allemaal terechte vragen. Op al je vragen heb ik een antwoord maar laten we dit volgende week bespreken.
Met vriendelijke groet,
5.1. 2 5.1, 2, e
5.1, 2, e

KROON
VASTGOEDONTWIKKELING

KROON Vastgoedontwikkeling
"Het Spanjaard"
Stationsstraat 37 | 7622 LW BORNE
T 074 – 792 00 10 | M 5.1, 2, e
E 5.1, 2, e kroonvastgoedontwikkeling.nl | www.kroonvastgoedontwikkeling.nl

Aangesloten bij: Woning Bouwers

Van: 5.1, 2, e 5.1, 2, e
Verzonden: dinsdag 7 oktober 2025 11:05
Aan: 5.1. 2 5.1, 2, e;5.1, 2, e 5.1, 2, e
CC: 5.1, 2, e 5.1, 2, e
Onderwerp: Re: Artikel Weespernieuws
Hallo 5.1, 2, e
Dank voor het toezenden van de informatie over de 32 woningen. Ik zie 10-6-22 als datum.
Heb je misschien nog meer informatie hierover? Met wie is dit gedeeld? Hoe serieus is dit plan bekeken en besproken? Waarom is dit plan afgewezen?
Ik zie dat je dit verder wilt toelichten in het overleg. Dat vind ik een goed plan.
Het lijkt een beetje raar om te praten over een ontwerp wat niet meer actueel is, maar omdat er altijd gezocht kan worden naar "andere plannen" is het wel fijn om hier net iets meer van te weten. Mochten er bijvoorbeeld vragen komen vanuit het bestuur of een belangengroep hebben we dat ook helder met elkaar.
Met vriendelijke groet,
5.1, 2, e
5.1, 2, e
Stadsgebied Weesp
m:5.1, 2, e
e:5.1, 2, e@amsterdam.nl
Werkdagen: dinsdag, woensdag, donderdag

Van: 5.1, 2 5.1, 2, e 5.1, 2, e@kroonvastgoedontwikkeling.nl>
Verzonden: dinsdag 7 oktober 2025 10:58
Aan: 5.1, 2, e 5.1, 2, e 5.1. 2. e@amsterdam.nl>
CC: 5.1, 2, e 5.1, 2, e 5.1, 2, e @ad-fontem.nl>;5.1, 2, e 5.1, 2, e 5.1, 2, e@amsterdam.nl>
Onderwerp: RE: Artikel Weespernieuws
Dag 5.1, 2, e
Ik ga er vanuit dat je dinsdag 14 oktober bedoeld. In dat geval is 13.00u -14.00u voor ons prima. Stuur jij een uitnodiging?
Ten aanzien van het plan met 32 woningen zal men onderstaande bedoelen. Dit was onze eerste stedenbouwkundige schets van de locatie, en heeft in de eerste ontwerpboeken gestaan. Ik zal dit in het overleg toelichten.

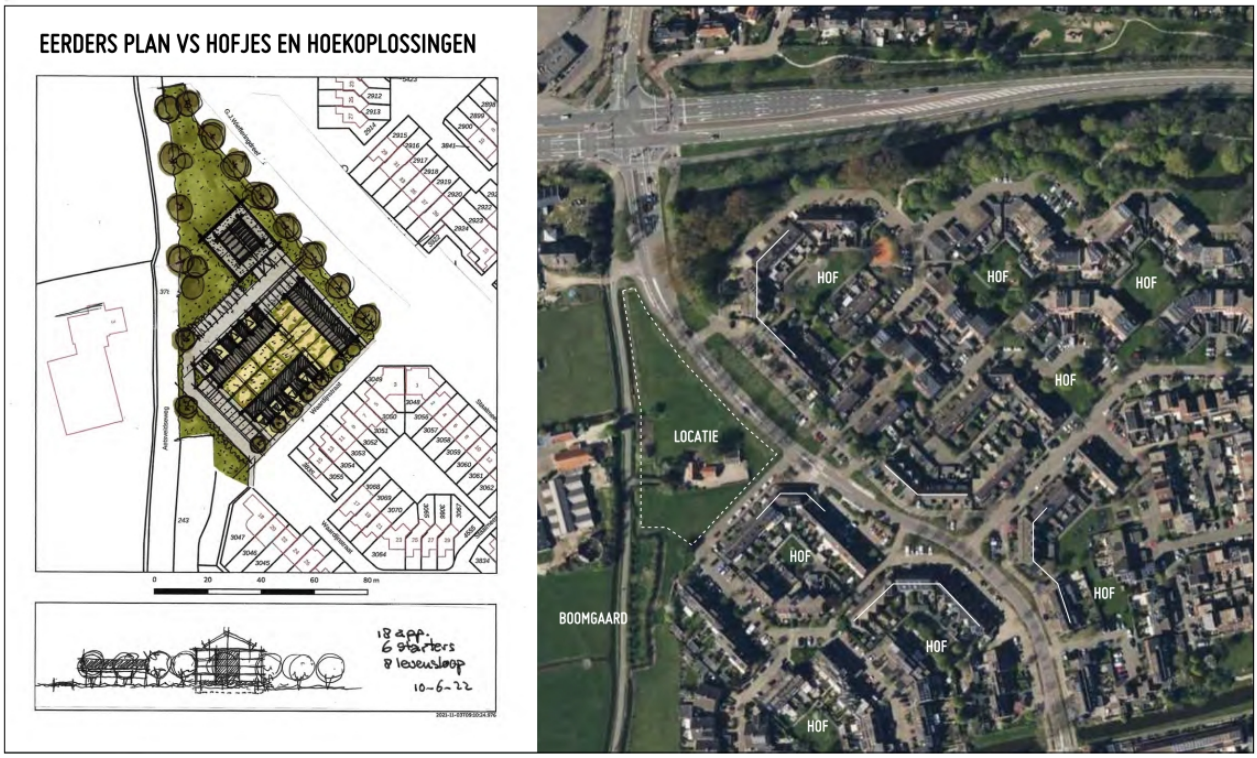

Met vriendelijke groet,
5.1. 2, e
5.1, 2, e

KROON
VASTGOEDONTWIKKELING

KROON Vastgoedontwikkeling
"Het Spanjaard"
Stationsstraat 37 | 7622 LW BORNE
T 074 – 792 00 10 | M 5.1, 2, e
E 5.1, 2, e kroonvastgoedontwikkeling.nl | www.kroonvastgoedontwikkeling.nl

Aangesloten bij: Woning Bouwers

Van: 5.1, 2, e 5.1, 2, e 5.1, 2, e @amsterdam.nl>
Verzonden: maandag 6 oktober 2025 14:25
Aan: 5.1. 2, e 5.1, 2, e @kroonvastgoedontwikkeling.nl>
CC: 5.1, 2, e 5.1, 2, e 5.1, 2, e @ad-fontem.nl>; 5.1, 2, e 5.1, 2, e 5.1, 2, e @amsterdam.nl>
Onderwerp: RE: Artikel Weespernieuws

Ha 5.1, 2, e
Donderdag en maandag gaat helaas niet lukken.
Dinsdag 16 oktober zou kunnen tussen 11:00 en 12:00 of 13:00 en 14:00. Woensdagmiddag na 1430 kan ook. Op donderdag ook nog tijd.
Hopelijk past één van deze momenten.
Daarnaast nog een vraag: Tijdens de inloopavond werd er gerefereerd door bewoners naar een plan met 32 woningen. Ik ken dit plan niet, is dit iets waar jullie in het verleden aan gewerkt hebben?
Met vriendelijke groet,

5.1. 2. e
5.1, 2, e
Stadsgebied Weesp

Gemeente Amsterdam
m: 5.1, 2, e
e: 5.1, 2, e @amsterdam.nl
Oneven weken op woensdag afwezig.

Van: 5.1, 2, e 5.1, 2, e @kroonvastgoedontwikkeling.nl>
Verzonden: donderdag 2 oktober 2025 11:29
Aan: 5.1, 2, e 5.1, 2, e 5.1. 2. e @amsterdam.nl>
CC: 5.1, 2, e 5.1, 2, e 5.1, 2, e @ad-fontem.nl>; 5.1, 2, e 5.1, 2, e 5.1, 2, e @amsterdam.nl>
Onderwerp: RE: Artikel Weespernieuws

Dag 5.1, 2, e
Dank voor het delen. Heb je volgende week tijd voor een overleg op donderdagochtend? Anders zou maandagmiddag de 13e om 15.00u ook kunnen.
Dan kunnen we de volgende punten bespreken:

- Terugkoppeling inloopavond
- Concept participatieplan
- Vervolgstappen

Hoor graag van je.
Met vriendelijke groet,

5.1. 2, e
5.1, 2, e

KROON Vastgoedontwikkeling
“Het Spanjaard”
Stationsstraat 37 | 7622 LW BORNE
T 074 – 792 00 10 | M 5.1, 2, e
E 5.1, 2, e kroonvastgoedontwikkeling.nl | www.kroonvastgoedontwikkeling.nl

Aangesloten bij: Woning Bouwers

Van: 5.1, 2, e 5.1, 2, e 5.1, 2, e @amsterdam.nl>
Verzonden: donderdag 2 oktober 2025 10:13
Aan: 5.1, 2, e 5.1, 2, e @kroonvastgoedontwikkeling.nl>
Onderwerp: Artikel Weespernieuws

Ha 5.1, 2, e
Hierbij het artikel uit het Weespernieuws, dat verschenen is naar aanleiding van dinsdag.
Met vriendelijke groet,
5.1. 2. e
5.1, 2, e
Stadsgebied Weesp

Gemeente Amsterdam
e: 5.1, 2, e @amsterdam.nl
Oneven weken op woensdag afwezig.

De gemeente Amsterdam streeft naar optimale dienstverlening en zorgvuldige afhandeling van e-mailverkeer. Als deze e-mail niet voor u is bestemd, laat dit dan weten aan de afzender en verwijder de e-mail. Voor meer informatie: www.amsterdam.nl/proclaimer.