Van: [redacted]
Verzonden: dinsdag 15 september 2020 12:43
Aan: [redacted]
CC: [redacted]
Onderwerp: RE: Sonderingen Grimburgwal

Bedankt ik heb [redacted] gevraagd om dit door te geven aan Lankelma.
Ik neem aan, dat als zij donderdag niet kunnen dat zij ook later kunnen komen toch?

Groet,

[redacted]
Gemeente Amsterdam

Van: [redacted]
Verzonden: maandag 14 september 2020 13:55
Aan: [redacted]
CC: [redacted]
Onderwerp: RE: Sonderingen Grimburgwal

Goedemiddag [redacted],

Zoals zo juist gemaild, stellen wij voor om 16-09 proefsleuven te graven. Wat ons betreft zouden de sonderingen dan op donderdag 17-09 uitgevoerd kunnen worden.

Ik zou wel aanraden wat meer naar het oosten te kaan met sondering S01 inderdaad. Zoals we inmiddels weten hebben we niet met het beste stukje kademuur van Amsterdam te maken en valt de locatie welke jij aangeeft nog binnen het stuk waarvan Baars-cipro adviseert de kade te gaan vernieuwen.

Met vriendelijke groet,

[redacted]
Projectleider

H.v. Steenwijk b.v.

Spaarndammerdijk 661 | 1014 AD Amsterdam
Tel (020) 682 35 65 | Fax (020) 682 72 55 | Mobiel [redacted]
E-mail: [redacted]

E-mail | Website | Kaart

Bekijk mijn Profiel | Bekijk ons Bedrijfsprofiel

Disclaimer: De informatie opgenomen in dit bericht kan vertrouwelijk zijn en is uitsluitend bestemd voor de geadresseerde. Indien u dit bericht ten onrechte ontvangt, wordt u verzocht de inhoud niet te gebruiken en de afzender direct te informeren door het bericht te

retourneren. De geadresseerde van deze e-mail kan geen rechten ontlenen aan de inhoud van deze e-mail. KvK: 34190477

Van: [redacted] [redacted]
Verzonden: donderdag 10 september 2020 15:30
Aan: [redacted] [redacted] [redacted] [redacted] <[redacted]>
CC: [redacted] <[redacted] [redacted] [redacted] [redacted] <[redacted]>; [redacted] [redacted] <[redacted]>
Onderwerp: FW: Sonderingen Grimburgwal

Hallo [redacted],

Hierbij de 2 gewenste locaties waar we sonderingen willen nemen; S01 en S02.

Locatie S01 kan evt ook iets opschuiven naar het oosten, indien het nu te dicht bij is.

Kan jij aangeven (vanaf) wanneer (welke dag) de mannen van Lankelma welkom zijn en veilig aan de gang kunnen?

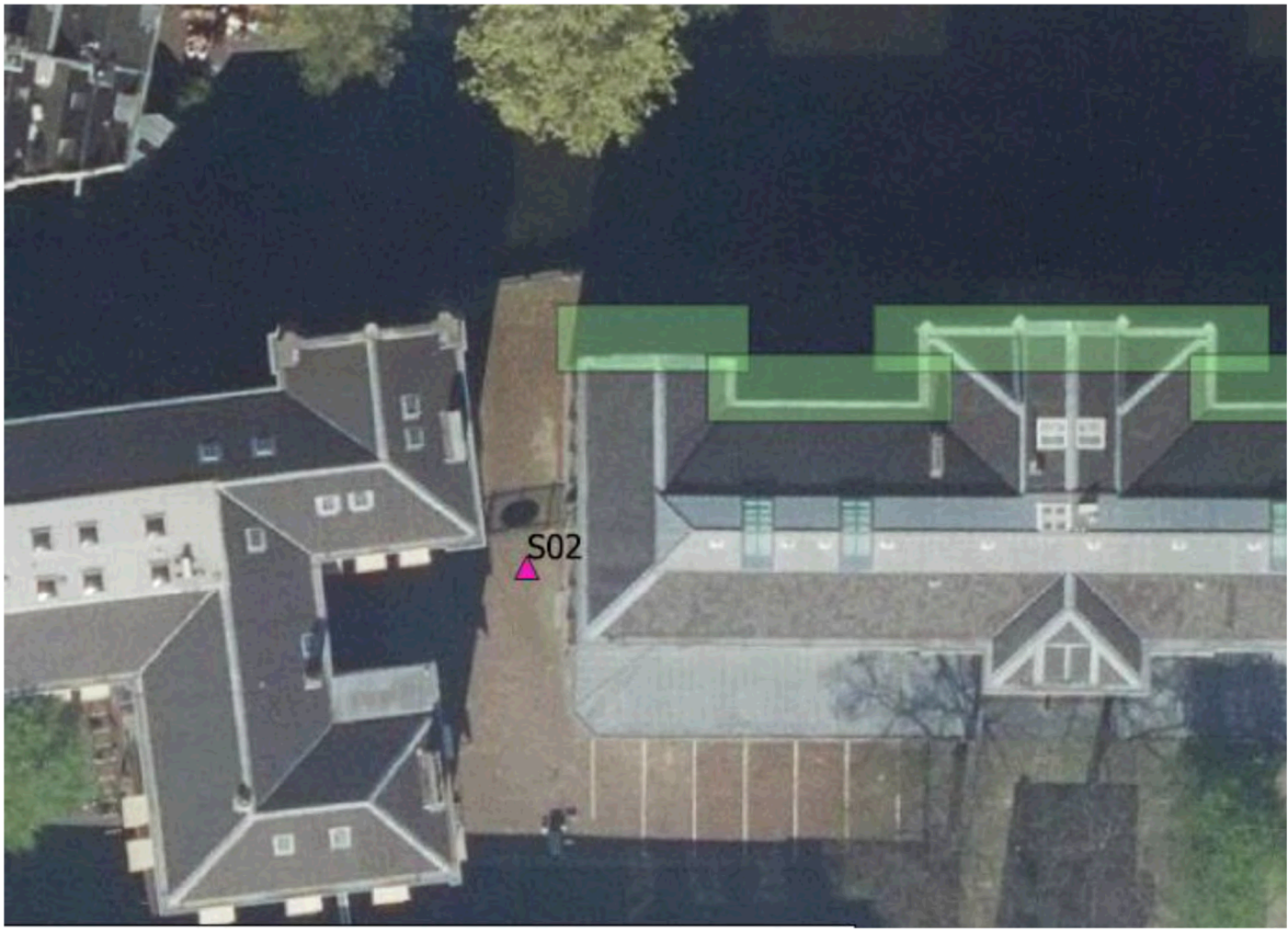

Groet,

[redacted]
Gemeente Amsterdam

De gemeente Amsterdam streeft naar optimale dienstverlening en zorgvuldige afhandeling van e-mailverkeer. Als deze e-mail niet voor u is bestemd, laat dit dan weten aan de afzender en verwijder de e-mail. Voor meer informatie: www.amsterdam.nl/proclaimer.