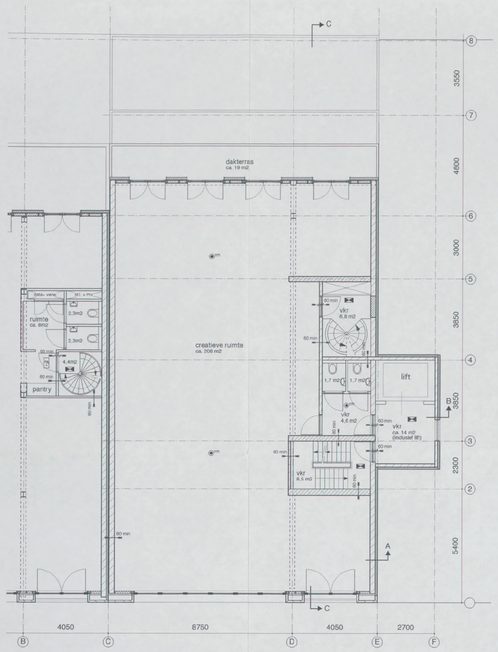

at 25 — fase 3 Valschermkade 38

VERGUND

3e verdieping

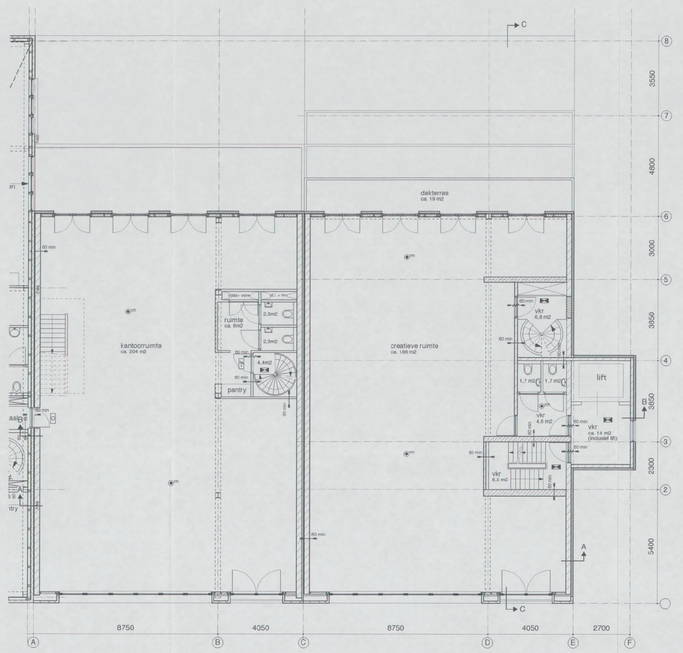

uitbreiding Helicopterstraat 25 — fase 3 Valschermkade 38

ONGEWIJZIGD, REEDS VERGUND

4e verdieping

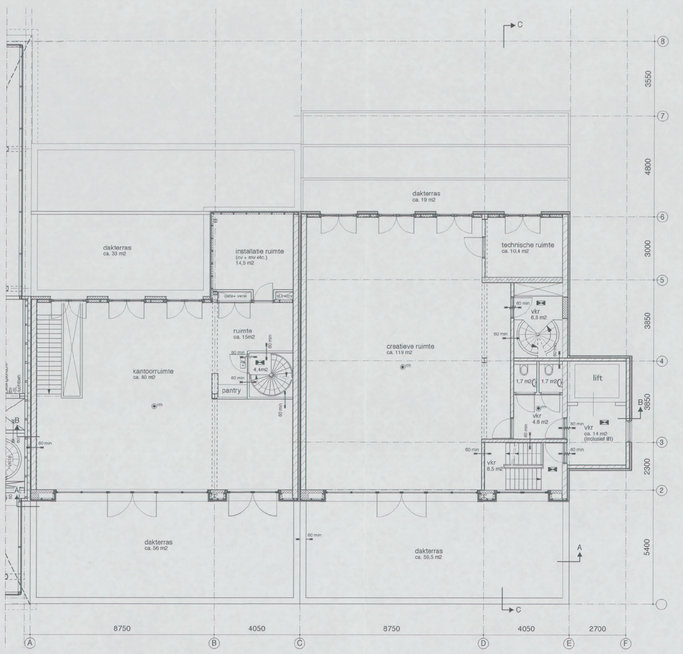

uitbreiding Helicopterstraat 25 — fase 3 Valschermkade 38

ONGEWIJZIGD, REEDS VERGUND

5e verdieping

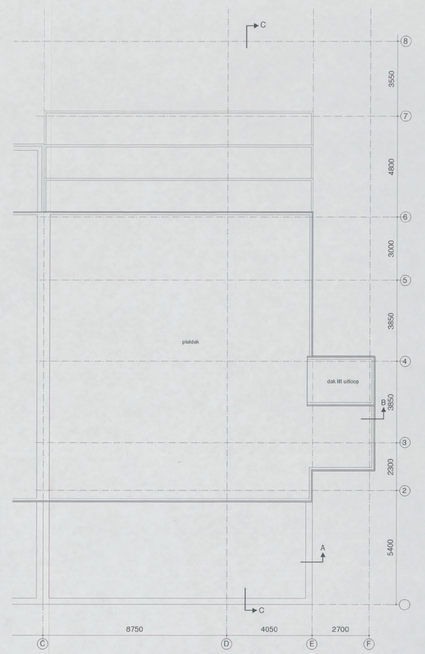

fase 3 Valschermkade 38

dakaanzicht

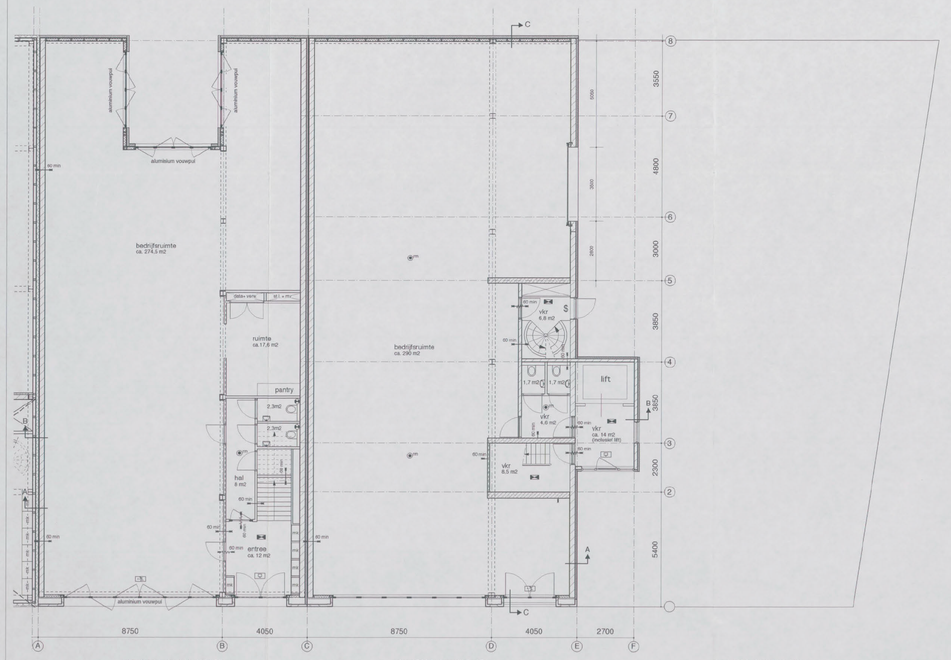

uitbreiding Helicopterstraat 25 — fase 3 Valschermkade 38 — fase 4 Valschermkade 38

ONGEWIJZIGD, REEDS VERGUND

begane grond

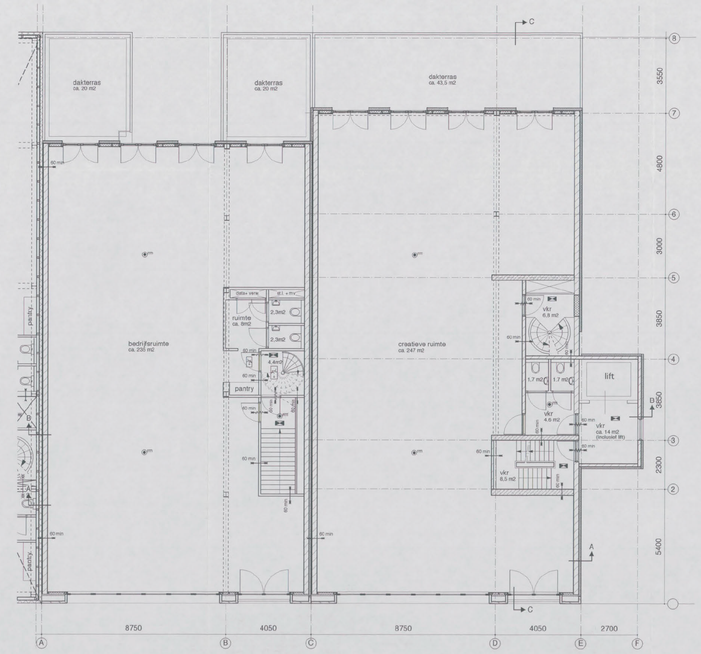

uitbreiding Helicopterstraat 25 — fase 3 Valschermkade 38

ONGEWIJZIGD, REEDS VERGUND

1e verdieping

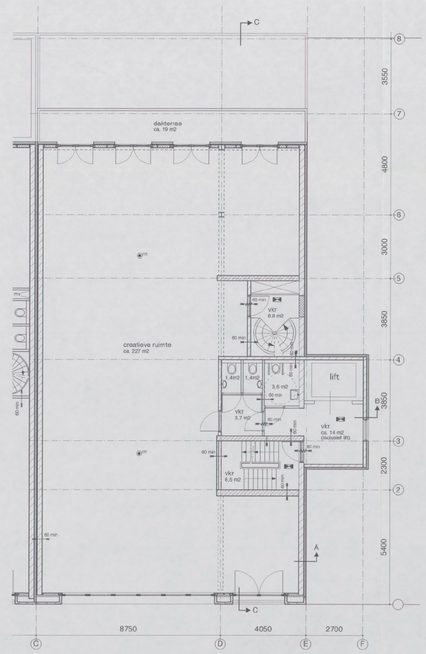

fase 3 Valschermkade 38

2e verdieping

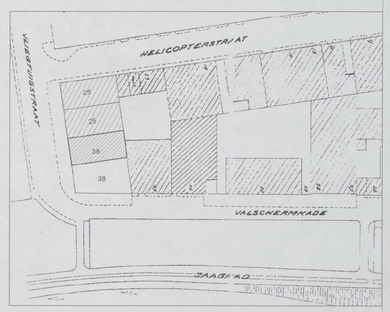

situatie Valschermkade 38
schaal 1:1000

RENVOOI

	kalkzandsteen dragende wanden
	hsb wand met ispo aan buitenzijde
	lichte scheidingswand
vbr	verblijfsruimte
vkr	verkeersruimte
g.vkr	gemeensch. verkeersruimte
st.l.	standleiding
rg	rookgasafvoer&luchttoevoer
mv	mechanische ventilatie
nv	natuurlijke ventilatie
cv	cv ketel
mk	meterkast
hwa	hemelwater afvoer
wm	wasmachine
wd	wasdroger
kt	kooktoestel
v	ventilatie toevoer
	Rookmelder
CV	CV ketel
m	Mech. Vent. box
	Afzuig
30 min	30 minuten brandwerend
30 min	30 minuten en zelfsluitend
60 min	60 minuten brandwerend
60 min	60 minuten en zelfsluitend
hm	handmelder
bsa	brandslanghaspel
pd	poederblusser
N	nooduitgang
uv	uitgang
	noodverlichting minimaal 1lux/m2 op vloer gemeten
$	deur zonder sleutel vanuit vluchtrichting te openen

Behoort bij besluit van het Dag. Bestuur d.d.

- 5 OKT. 2015

Gemeente Amsterdam
Stadsdeel Zuid

ALGEMEEN

- woningscheidende wanden en vloeren: 60 min WBDBO
- hoofddraagconstructie minimaal 120 minuten WBDBO
- trappenhuizen minimaal 60 minuten WBDBO
- lift met voorrumte minimaal 60 minuten WBDBO (en afgescheiden van de brandcompartimenten)
- brandwerendheid volgens afdeling 2.2 BB
- toiletruimtes geventileerd 7 dm3/s, badruimtes geventileerd 14 dm3/s, keukens geventileerd 21 dm3/s
- balustrades en doorvat beveiligingen waar nodig volgens BB
- schachtwanden 30 min brandwerend 0 dB
- nieuwe trappen voldoen aan afdeling 2.5 BB
- Rc dakopbouw volgens EPC rapport
- Rc muuropbouw volgens EPC rapport
- Elektriciteits- en noodstroomvoorzieningen volgens afdeling 3.1 BB
- lucht- en waterdichtheid en vochtwerendheid volgens afdeling 3.5 van BB
- wateropname materialen vloer, wand en plafonds in sanitaire ruimtes volgens BB
- tegelwerk sanitaire ruimtes tot minimaal 1,20 m1 en douchenuimtes minimaal 2,10 m1
- bescherming tegen ratten en muizen volgens afdeling 3.10 BB
- geluidwering volgens afdeling 3.4 BB
- noodverlichting conform NEN-EN 1838
- vluchtroute aanduiding conform NEN-EN 1838 en NEN 6088
- brandmeldinstallatie zonder automat. bewaking en zonder doormelding conform NEN 2535
- ontruimingsinstallatie conform NEN 2575
- brandslanghaspels, conform NEN-EN 671-1

Valschermkade 38

- 3 SEP. 2015
1039477

opdrachtgever:

onderwerp:
nieuwe toestand
plattegronden

fase:
vergunning aanvraag

datum:
10-06-2015

gewijzigd:
16-06-2015
22-07-2015
03-09-2015

schaal
1:100

formaat:
A0

werk nr:
6049

getekend:
jt
03

tekening nr:
131

Gietermans & Van Dijk
Architecten
Le Ambassade 33bis
1013 GB Amsterdam
020 - 4640 44 Fax 4640 47