

Rechter zijgevel



Linker zijgevel

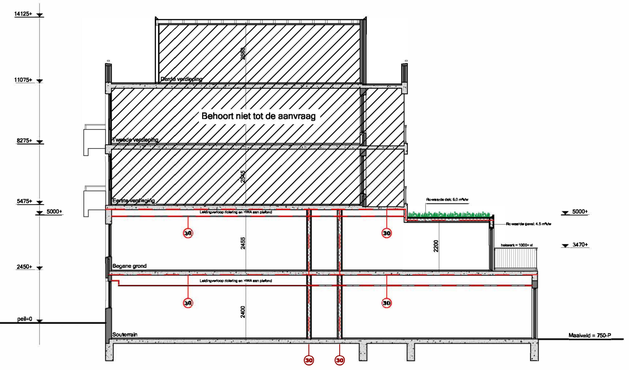

Doorsnede A-A

GELUID
Conform artikel 3.2 van het bouwbesluit, dient de karakteristieke geluidwering van de uitwendige scheidingsconstructie van een verblijfsgebied een minimum van 20 dB te hebben.

Conform artikel 3.13 van het bouwbesluit, dient een besloten gemeenschappelijke verkeersruimte voor het ontsluiten van een woonfunctie die grenst aan een niet-gemeenschappelijke ruimte van een woonfunctie een volgens NEN-EN 12354-6 bepaalde totale geluidsabsorptie met een getalswaarde, uitgedrukt in m², die niet kleiner is dan 1/8 van de getalswaarde van de inhoud van die ruimte, uitgedrukt in m³, in elk van de octaafbanden met middenfrequenties van 250, 500, 1000 en 2000 Hz.

Conform artikel 3.17a lid 1 van het bouwbesluit, mag het karakteristieke lucht-geluidniveauverschil voor de geluidsoverdracht van een verblijfsruimte naar een andere verblijfsruimte van dezelfde woonfunctie niet kleiner zijn dan 32 dB. (NEN 5077)

Conform artikel 3.17a lid 2 van het bouwbesluit, mag de gewogen contact-geluidsniveau voor de geluidsoverdracht van een verblijfsruimte naar een andere verblijfsruimte van dezelfde woonfunctie niet groter zijn dan 79 dB. (NEN 5077)

Conform artikel 3.17a lid 3 van het bouwbesluit, gelden het eerste en tweede lid van dit artikel niet indien de verblijfsruimten met elkaar in open verbinding staan, of indien de ene verblijfsruimte vanuit de andere rechtstreeks bereikbaar is door een deuropening.

Conform artikel 3.7 is een toilet met waterspoeling, een kraan, een mechanisch ventilatiesysteem, een warmwatertoestel, een installatie voor het verhogen van waterdruk of een lift van een gebruiksfunctie veroorzaakt in een verblijfsgebied van een gebruiksfunctie op een aangrenzend perceel een volgens NEN 5077 bepaald karakteristiek geluidsniveau van ten hoogste 30 dB(A). Dit geldt niet voor een op een aangrenzend perceel gelegen lichte industriefunctie of een overige gebruiksfunctie.

Conform artikel 3.8, lid 1 is een toilet met waterspoeling, een kraan, een mechanisch ventilatiesysteem, een warmwatertoestel, een installatie voor verhoging van waterdruk of een lift veroorzaakt in een niet-gemeenschappelijk verblijfsgebied van een andere op hetzelfde perceel gelegen woonfunctie een volgens NEN 5077 bepaald karakteristiek geluidsniveau van ten hoogste 30 dB(A)

Conform artikel 3.9 wijkt het bevoegd gezag af bij een omgevingsvergunning die betrekking heeft op het geheel of gedeeltelijk veranderen of het vergroten van een bouwwerk af van het toegestane karakteristieke geluidsniveau als bedoeld in de artikelen 3.7 en 3.8, tot een niveau dat maximaal 10 dB(A) hoger is.





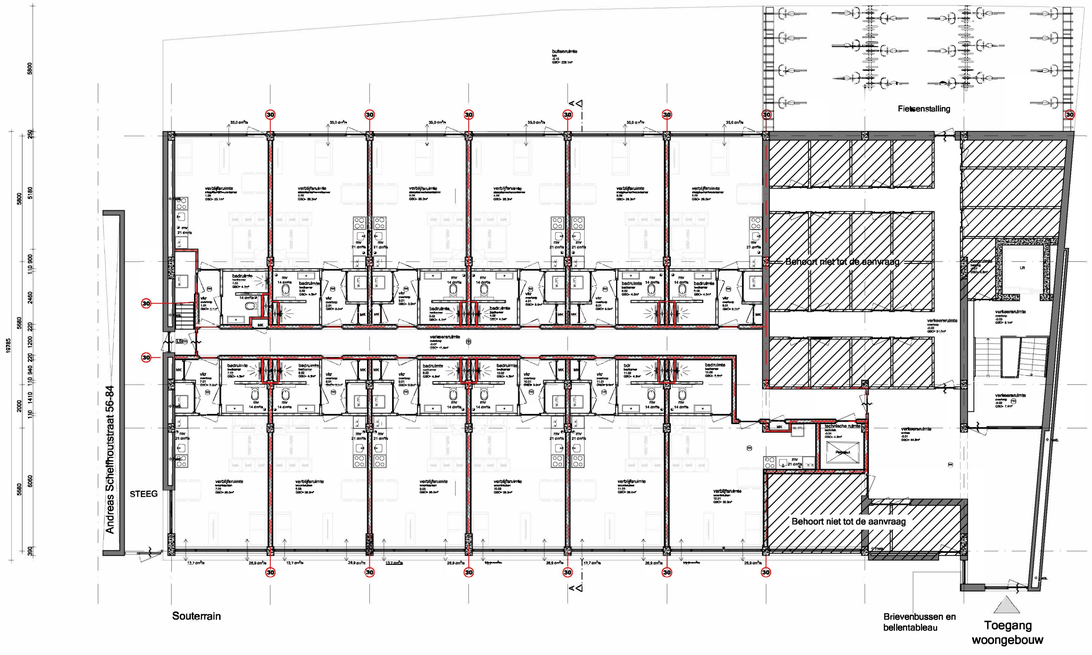

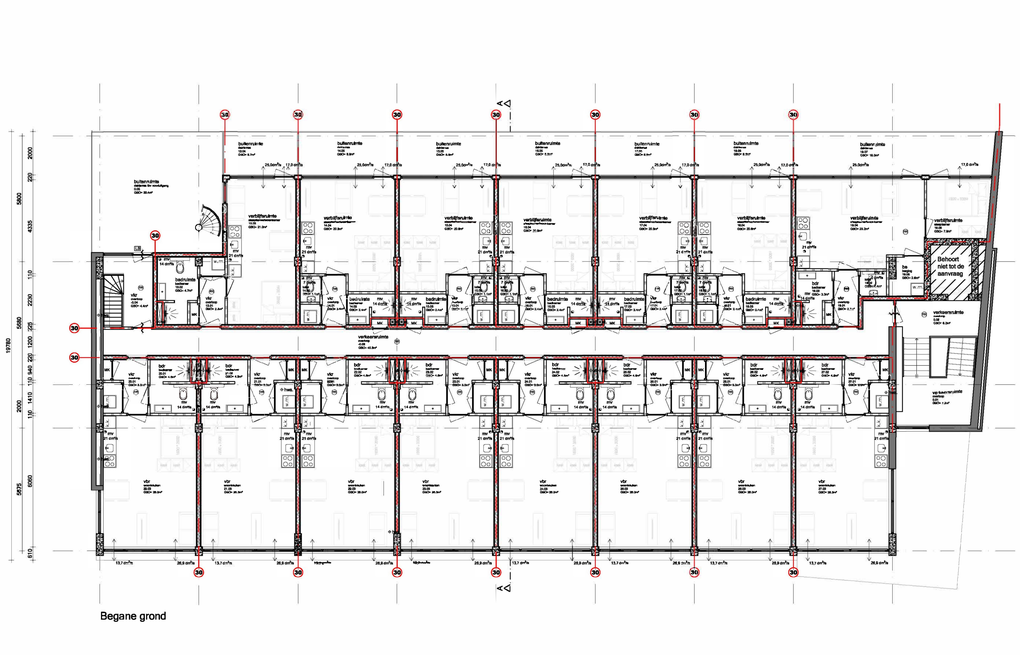

Renvooi

- bestaand metselwerk
- nieuw metselwerk
- lichte bouwsteen (bestaand)
- lichte bouwsteen (nieuw)
- hsb/metal stud wand
- isolatie
- houten vloer
- beton
- kozijn met glas
- deurkozijn binnendeur
- deurkozijn buitendeur
- deurkozijn zelfsluitend
- radiator
- rookmelder conform NEN 2555
- videofoon/halofoon
- w.b.d.b.o. 30 mln
- brandscheiding
- natuurlijke ventilatie
- ventilatie
- standleiding
- hemelwaterafvoer
- solartube
- riolering
- vbr verblijfsruimte
- vkr verkeersruimte
- bo bergruimte
- mk meterkast
- dl daklicht
- wm wasmachine
- dr droger
- cv centrale verwarming
- rga rookgasafvoer
- ltv luchttoevoer t.b.v. CV
- Ventilatie rooster
- leidingverloop riolering/ HWA

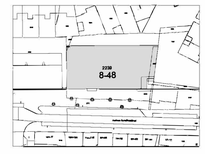

Situatie:
Kadastraal bekend: Gemeente Gemeente Sloten
Sectie: O
Nummer: 2904
Schaal: 1:1000

Maatvoering:
Alle maten in het werk controleren en eventueel in overleg aanpassen aan bestaande bebouwing.

AVB
James Wattstraat 60h
1097 DM Amsterdam
T: 020-8403306
E: info@avbmail.nl
www.amsterdamsvastgoedbeheer.nl

Werk:
Andreas Schelfhoutstraat 48 te Amsterdam

Opdrachtgever:

Onderwerp:
Nieuwe situatie

Datum:
8 mei 2019

Datum gewijzigd:
A:9 augustus 2019
B:
C:
D:

Schaal:
1:100

Getekend:
AA

Tekeningnummer:
N01