Gemeente Amsterdam

Rapport van Bevindingen Winkeldiversiteit

Datum constatering	:	30 januari 2023
Tijdstip	:	14:00 uur
Inspecteur	:	Mw5.1,5.1, 2, e
2e Inspecteur	:	5.1, 2, e
Aanleiding	:	hercontrole
Betrokken zaak	:	Tabakshop 58 VOF
Adres	:	Haarlemmerstraat 58-H
Sprake van LOD?	:	nee
Gesproken met	:	de heer5.1, 2, e 5.1, 2, e 5.1, 2, e
Nummer ID	:	5.1, 2, e
Functie	:	medewerker
Contactgegevens	:	nvt
Bestemming	:	Haarlemmerbuurt/Westelijke eilanden, Enkelbestemming Centrum-2
Soort overtreding	:	Bestemmingsplan/Winkeldiversiteit, Welstand
Geconstateerde situatie	:	Ik, 5.15.1, 2, e, Toezichthouder, in dienst van de gemeente Amsterdam, benoemd als Toezichthouders volgens artikel 5:11 van de Algemene Wet Bestuursrecht, tevens belast met het toezichthouden op de bebouwde omgeving hebben we de volgende constatering gedaan.
Zienswijzegesprek	:	nee

Aanvullende informatie :

Wij komen aan bij het pand en zien dat in de etalage nu diverse merken bier staan. Het uithangbord hangt er ook nog. Wij lopen naar binnen en ik zie één medewerker in de onderneming staan. Ik legitimeer mij en leg uit dat wij hier eerder een controle hebben verricht en dat wij nu de huidige situatie willen bekijken en foto's willen nemen. De man gaat akkoord en legitimeert zich later als de heer5.1, 2, e 5.1, 2, e .
Wij bekijken het assortiment en zien dat er in het gedeelte voor de toonbank nog lange vloei ligt. Wij zien ook enkele kleine roller trays liggen. Er liggen rechts bij de trap ook kleine rollertrays op een plank. Daar zien wij ook kleine blikjes van het merk Bull Dog. Op de begane grond zien wij diverse soorten bier in de koelkasten staan. Naast de koelkasten staan op de grond ook blikjes bier.
Wij zien dat boven de trap richting souterrain headshop artikelen hangen: grote en kleine roller trays.
In het souterrain is het assortiment uitgebreid met snoep, chips etc. Tegen de achterwand zijn souvenirs geplaatst , Amsterdam mutsen. Er staat een koelkast met frisdranken. Rechts staan standaards met kaarten en kranten. Achter de koelkast , tegen de rechter wand zijn kantoorartikelen geplaatst zoals pennen, stiften, kalenders, plakband, rollen cadeaupapier, ringbanden etc. Onder de trap liggen pakketjes.
Wij lopen naar de entresol en zien achterin ca 2.00 m aan souvenirs. Tussen de souvenirs liggen pakjes kaarten met seks gerelateerde afbeeldingen. Tussen de souvenirs zien wij headshop artikelen: diverse soorten roller trays. Boven zien wij verder snoep, chips, koek, ontbijtgranen etc.

Tijdens onze controle komen er twee Engelssprekende toeristen binnen. Zij hebben twee koffers en een weekendtas bij zich. Wij maken uit het gesprek op dat zij hun bagage komen stallen. De heer 5.1, 2, e 5.1, 2, e neemt de bagage mee naar de entresol en stalt de koffers in een bergruimte. Wij vragen hem hoe de toeristen weten dat ze op dit adres hun bagage kunnen stallen. Hij legt uit dat toeristen via de app 'Angel' een reservering kunnen maken om hun bagage te stallen. Wij geven aan dat wij de bergruimte willen bekijken. In eerste instantie zegt de heer 5.1, 2, e 5.1, 2, e dat hij niemand in de bergruimte mag laten. Wij leggen uit dat wij de bevoegdheid hebben om in de ruimte te kijken. We mogen de ruimte bekijken. Er staat omslag in voor de winkel zoals chips, frisdrank en water, waaronder 1,5 L en 2.0 L flessen. Wij zien verder headshop artikelen staan zoals waterpijpen (in de verpakking), grinders, plastic cone houders, juicy hemp wraps, lange vloei.
Er is op de begane grond achter de kassa toegang tot een kelder. Daar staan o.a. verpakkingen met grinders. Achter de toonbank ligt ook een doos met mini grinders en gewone grinders. Wij hebben aangegeven dat wij onze bevindingen op kantoor zullen bespreken. Als we de onderneming verlaten zien wij nog souvenir paraplu's bij de uitgang hangen.

Ondertekening

Ambtshalve opgemaakt te Amsterdam op : 1 februari 2023

Naam 1e inspecteur : 5.15.1, 2, e

Handtekening : 5.1, 2, e

Foto's controle 30 januari 2023



1. In de etalage diverse soorten blikjes bier.



2. Het uithangbord hangt er nog.

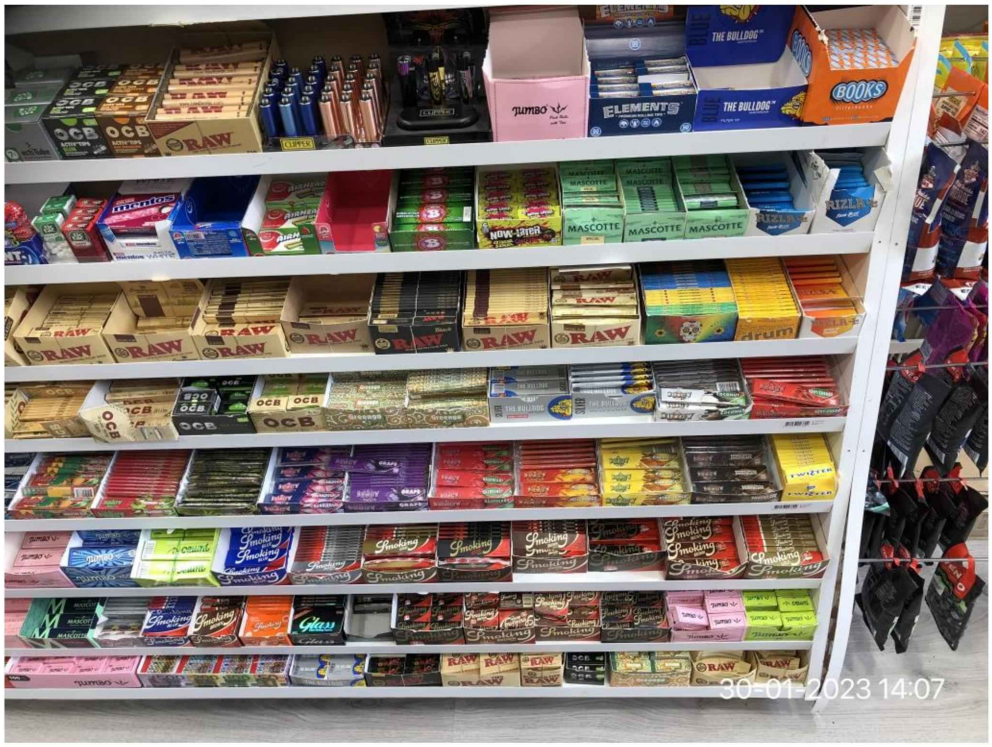

3. Voor de toonbank diverse soorten lange vloei en gewone vloei.

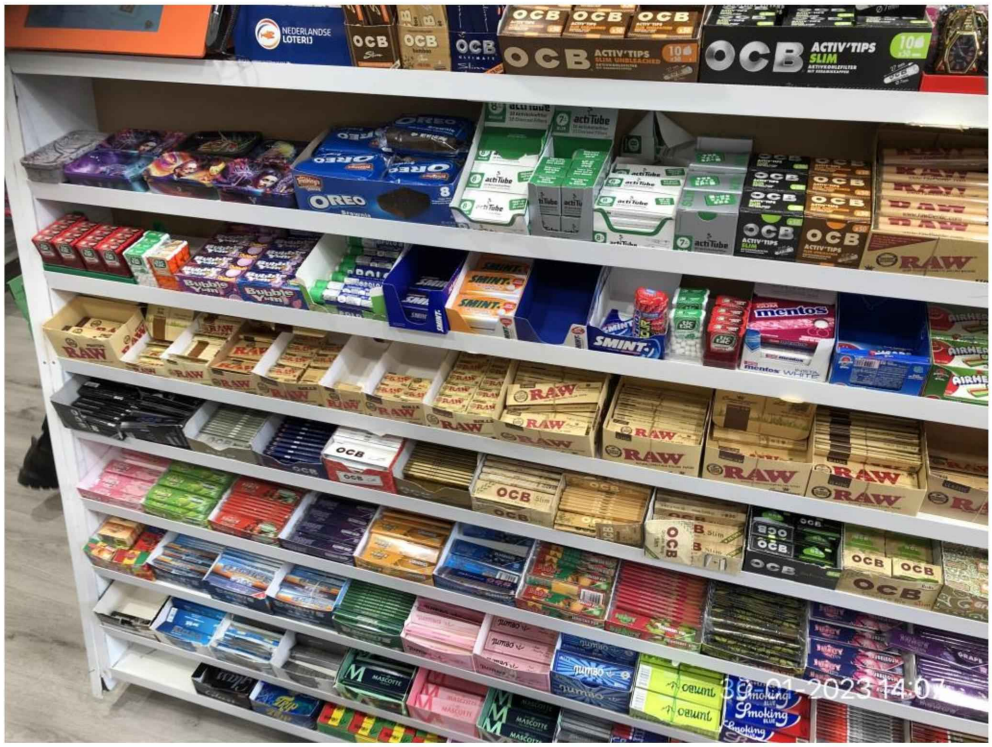

4. Voor de toonbank diverse soorten lange vloei en gewone vloei. Links bovenin liggen mini roller trays.

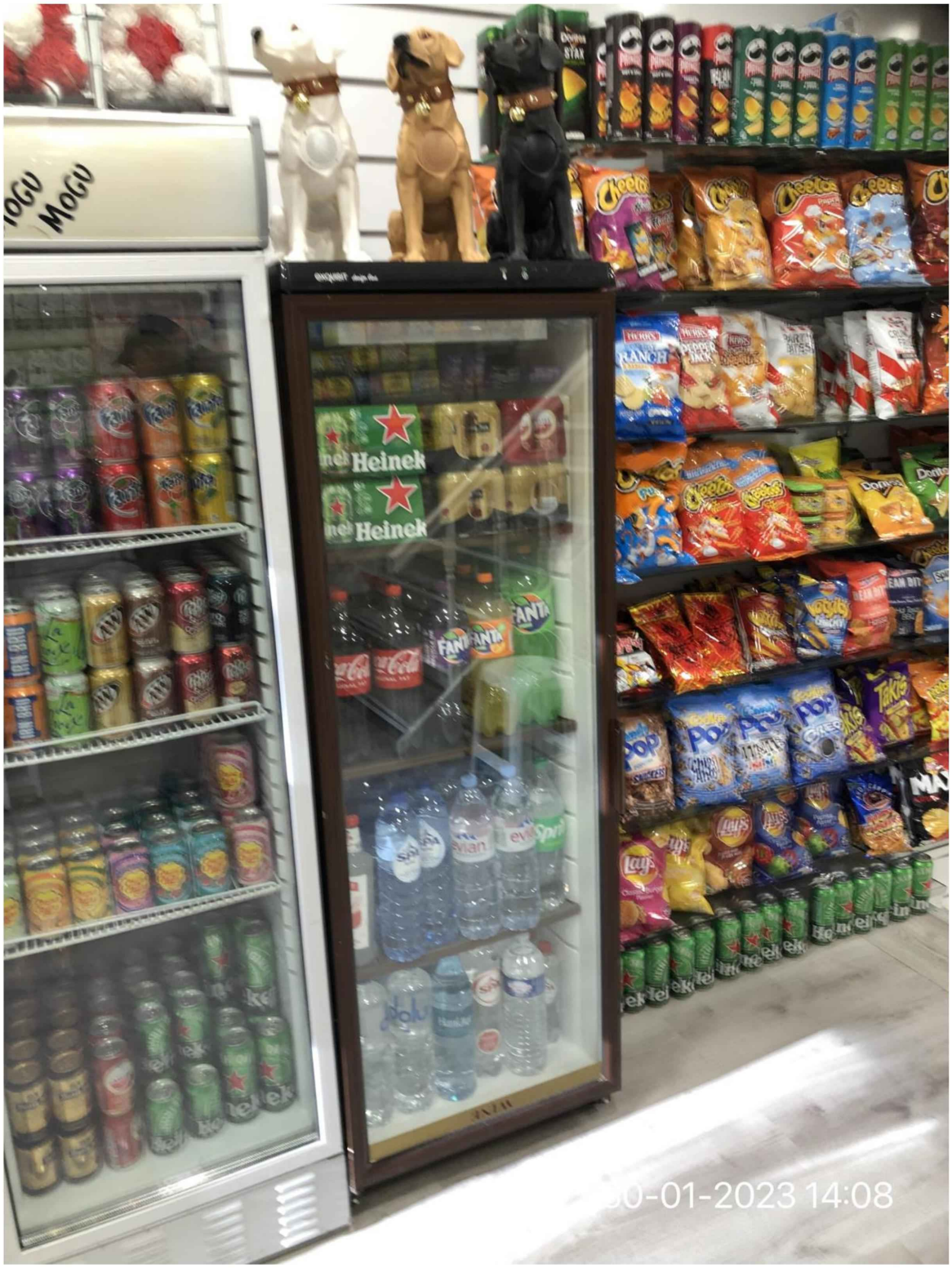

5. In de koelkasten diverse soorten blikjes bier. Op de vloer staan ook blikjes bier.

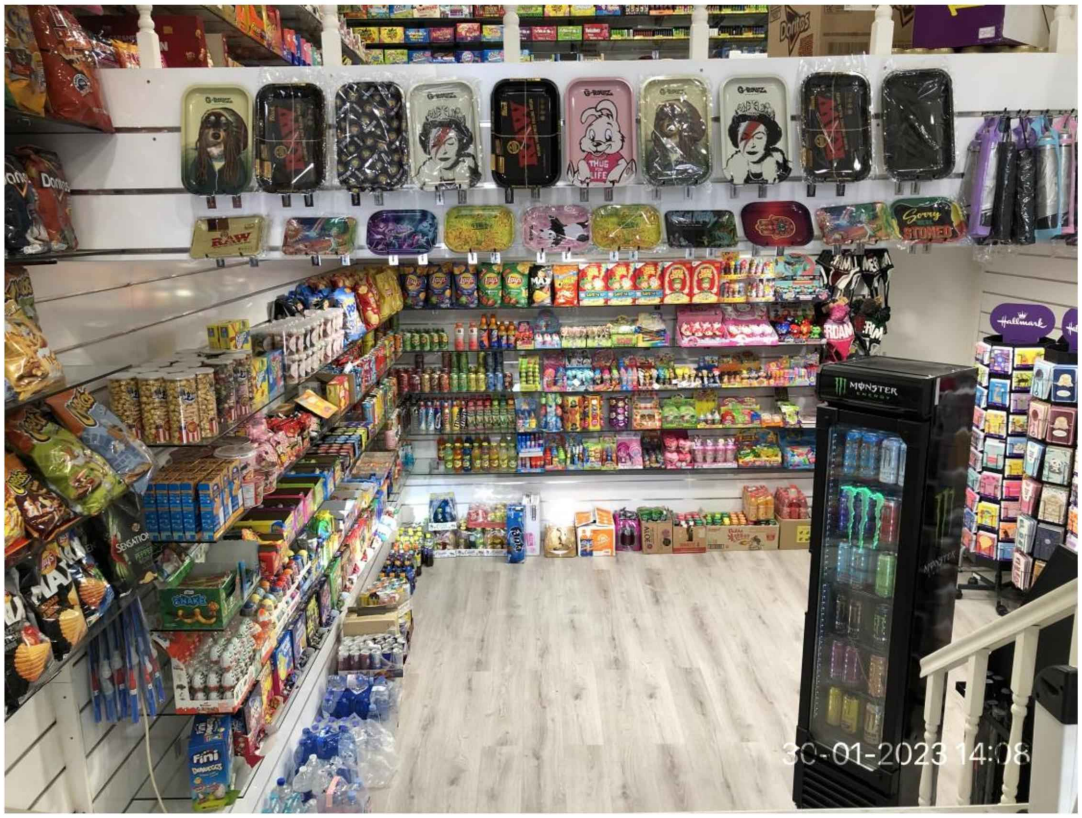

6. Boven de trap richting souterrain hangen (mini)roller trays. Overzicht van souterrain waar snoep, koek, frisdranken, chips etc. staan. Rechts staan standaards met kaarten en onder de trap lagen pakketjes. Achterin hangen souvenir mutsen. Rechts een koelkast met frisdranken.

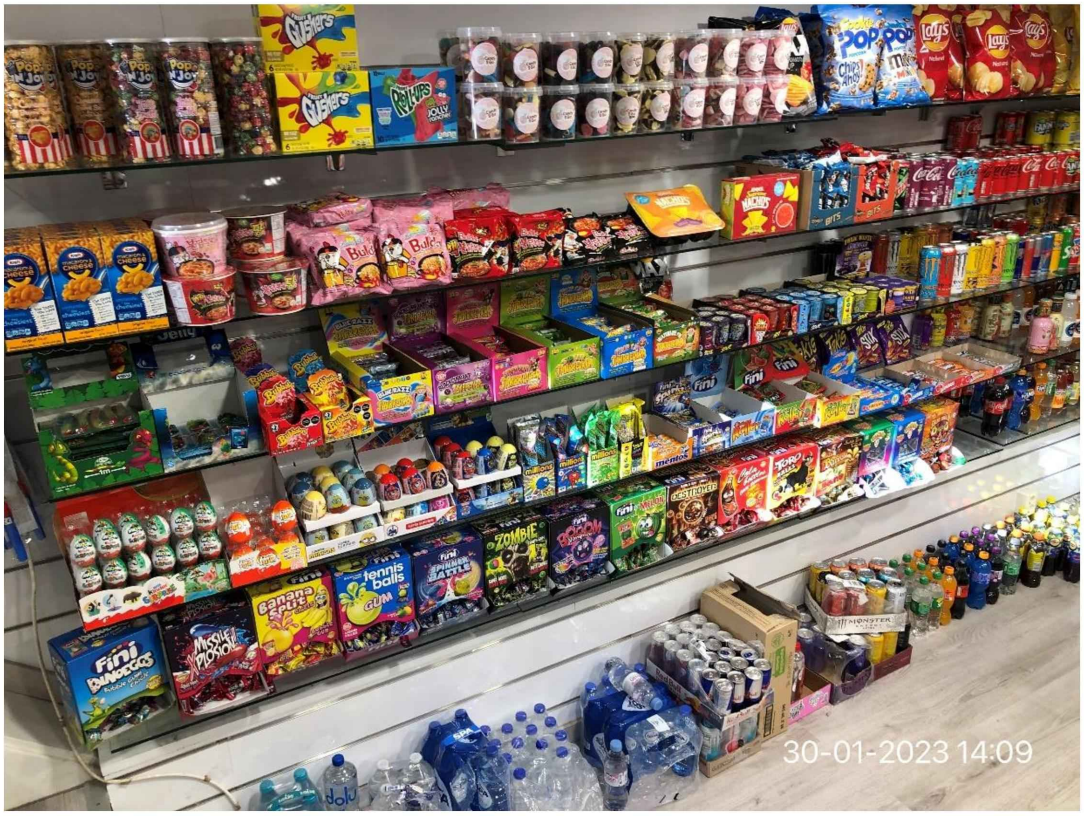

7. Souterrain. Linkerwand met snoep, chips, koek, frisdranken etc.

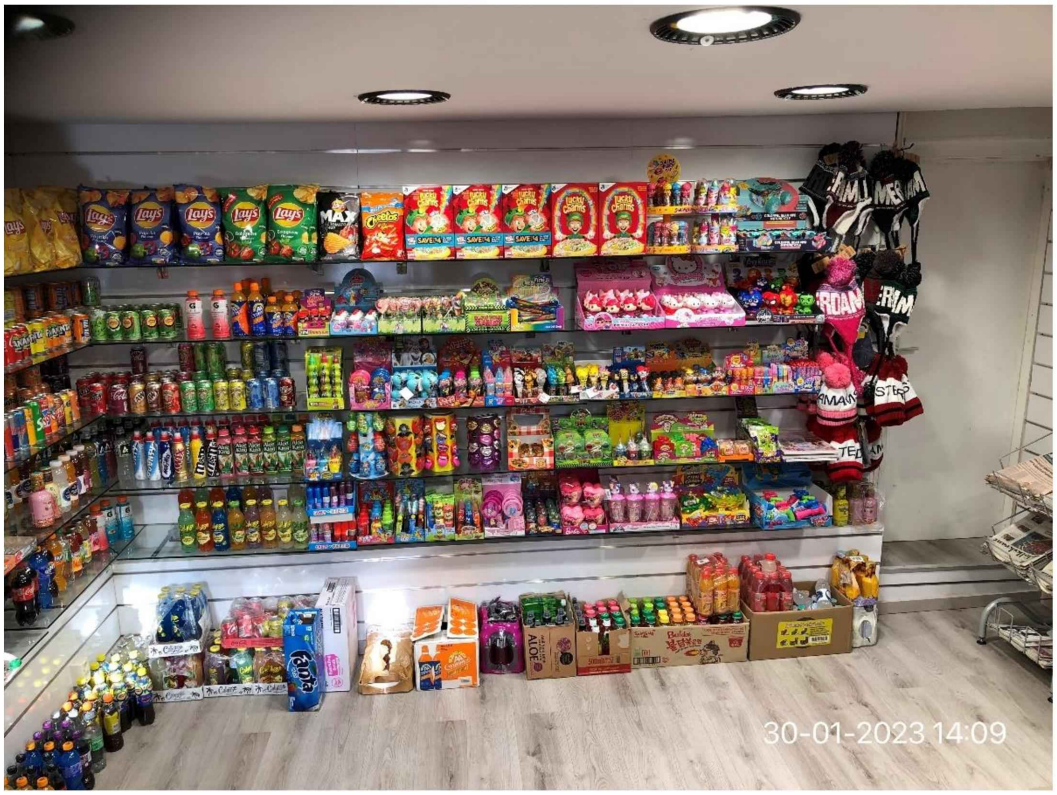

8. Souterrain. Tegen de achterwand frisdranken, snoep, chips en souvenir mutsen, rechts standaard met kranten.

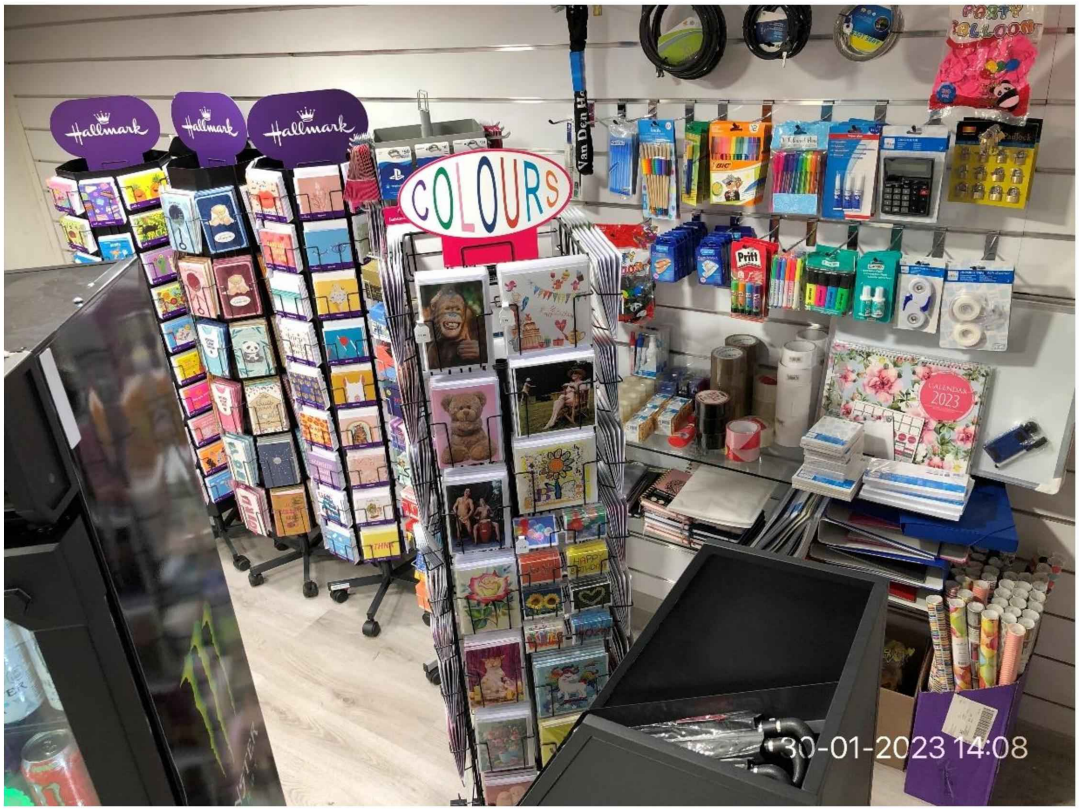

9. Souterrain. Rechterkant met diverse standaards met kaarten. Tegen de wand kantoorartikelen zoals kalenders, plakbank, rekenmachines, stiften, pennen, cadeaupapier etc.

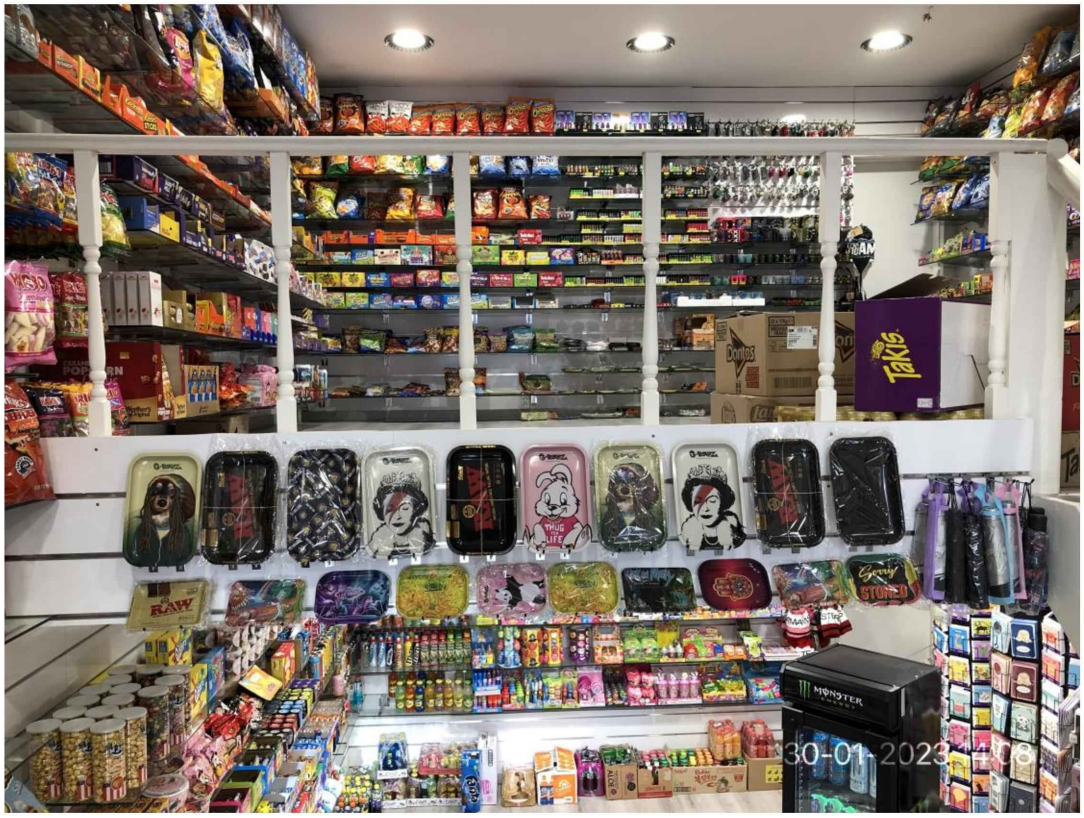

10. Overzicht souterrain en entresol. Op de entresol staan producten zoals snoep, ontbijtgranen, snoep, koek, chips etc. en souvenirs.

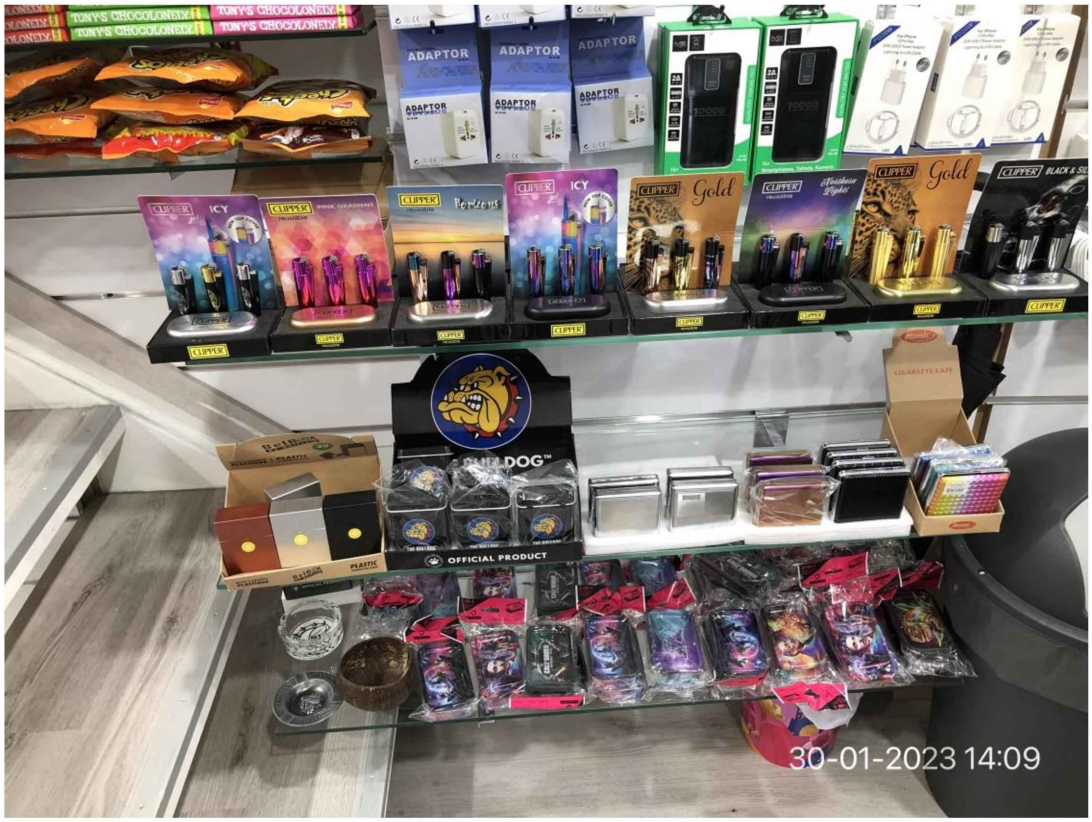

11. Bij de trap richting entresol liggen Bull dog blikjes, aanstekers, asbakken en onderin headshop artikelen zoals mini roller trays.

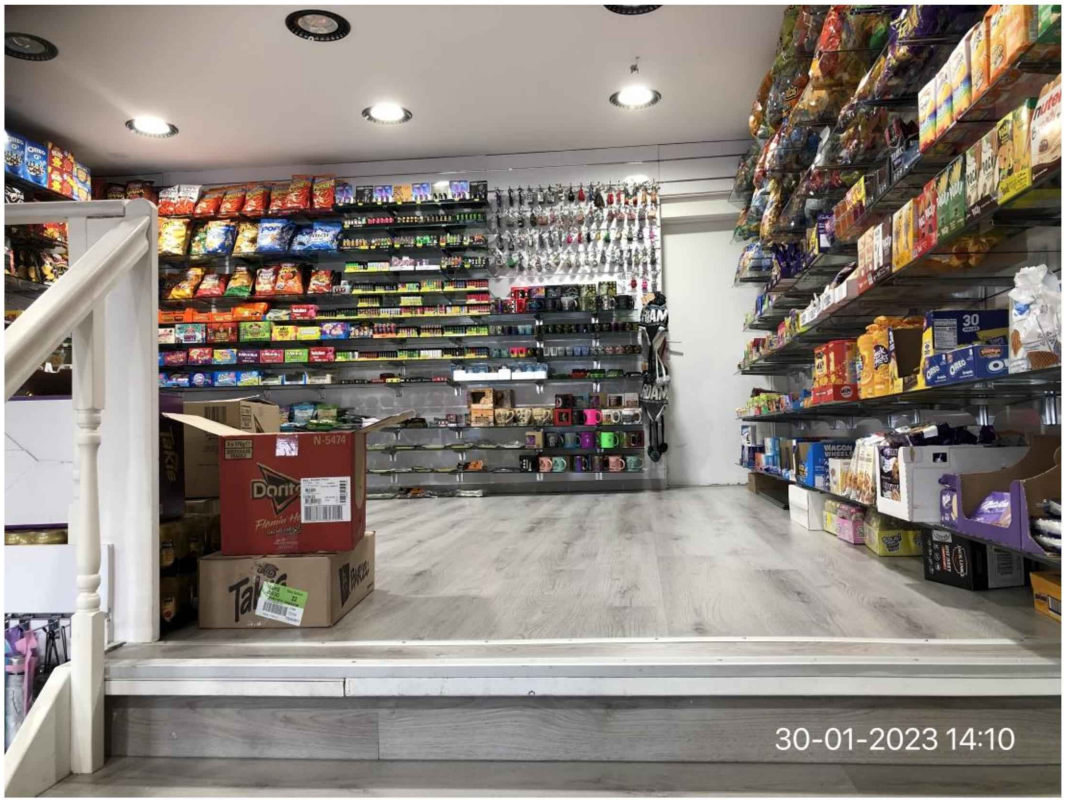

12. Trap naar entresol. Links voorin dozen met voorraad. Tegen de achterwand souvenirs zoals sleutelhangers, bekers, mutsen, aanstekers, asbakken etc.

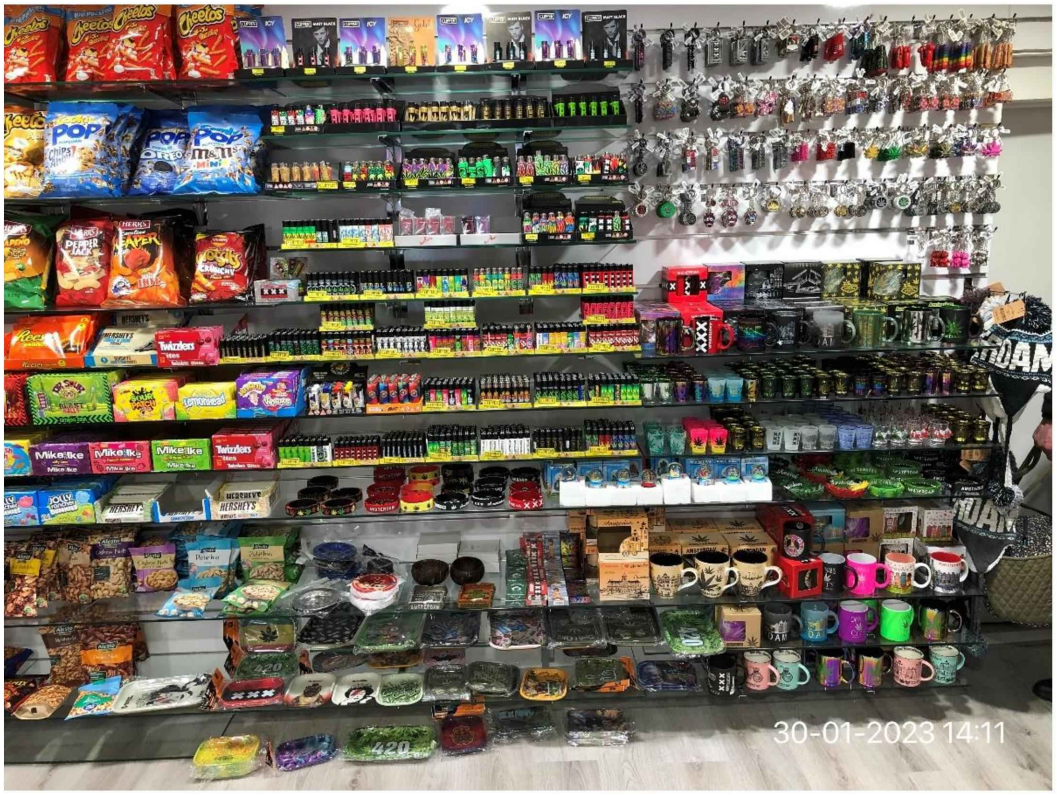

13. Entresol. Souvenirs zoals aanstekers, sleutelhangers, bekers, glazen, mutsen etc. Onderin headshop producten zoals (mini)roller trays.



14. Entresol. Tussen de pakjes kaarten met seks gerelateerde afbeelding en ook headshop producten zoals diverse (mini) roller trays.

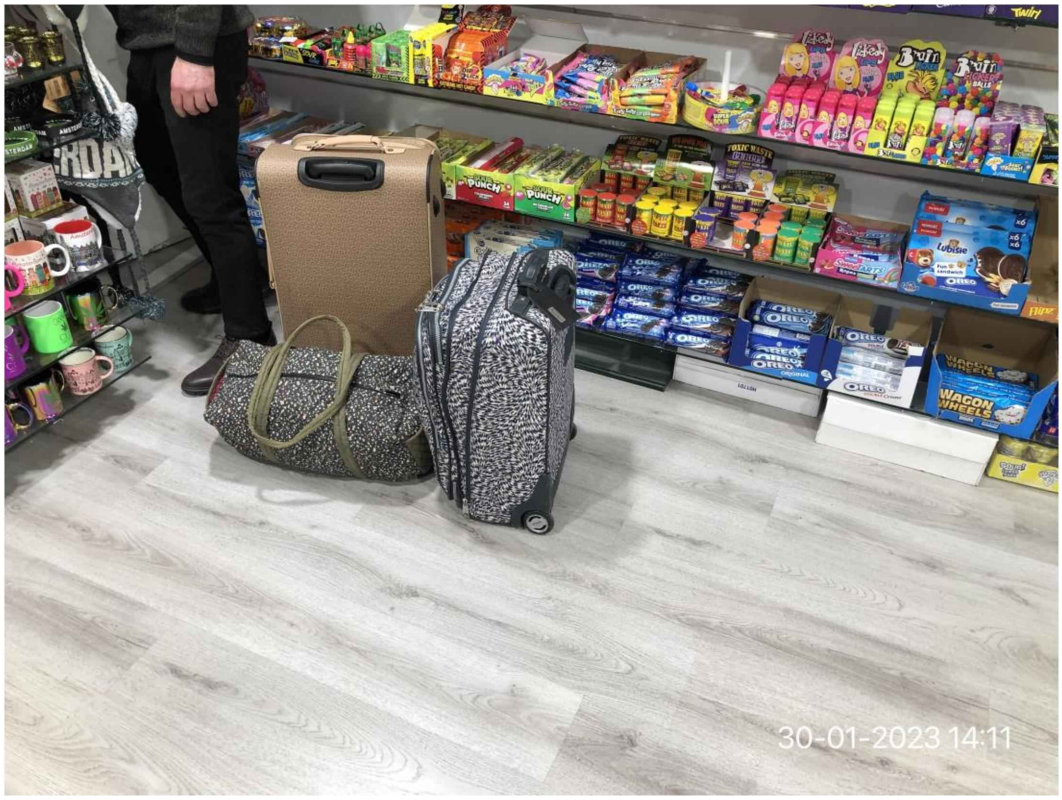

15. Entresol. Twee koffers en een weekendtas van toeristen. Deze bagage wordt in de bergruimte achterin gezet.

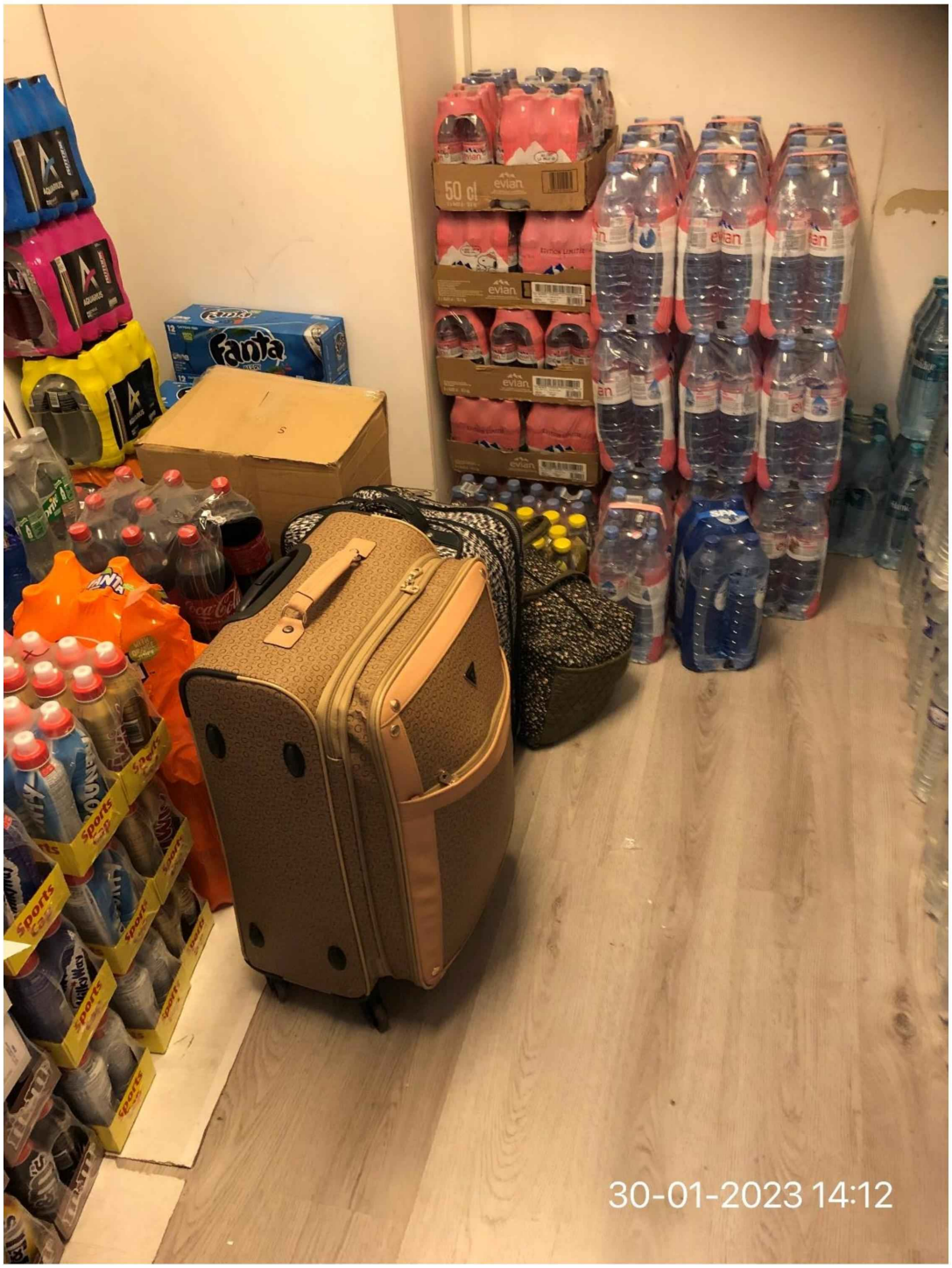

16. Entresol, bergruimte. Bagage van twee toeristen is hier gestald. Opslag van o.a. water en frisdrank en water 1.5 L.



17. Entresol, bergruimte. Headshop producten zoals plastic cone houders, grinders, hempwraps, lange vloei, waterpijpen in verpakkingsdoos.



18. Entresol, bergruimte. Nog meer grinders in verpakking.

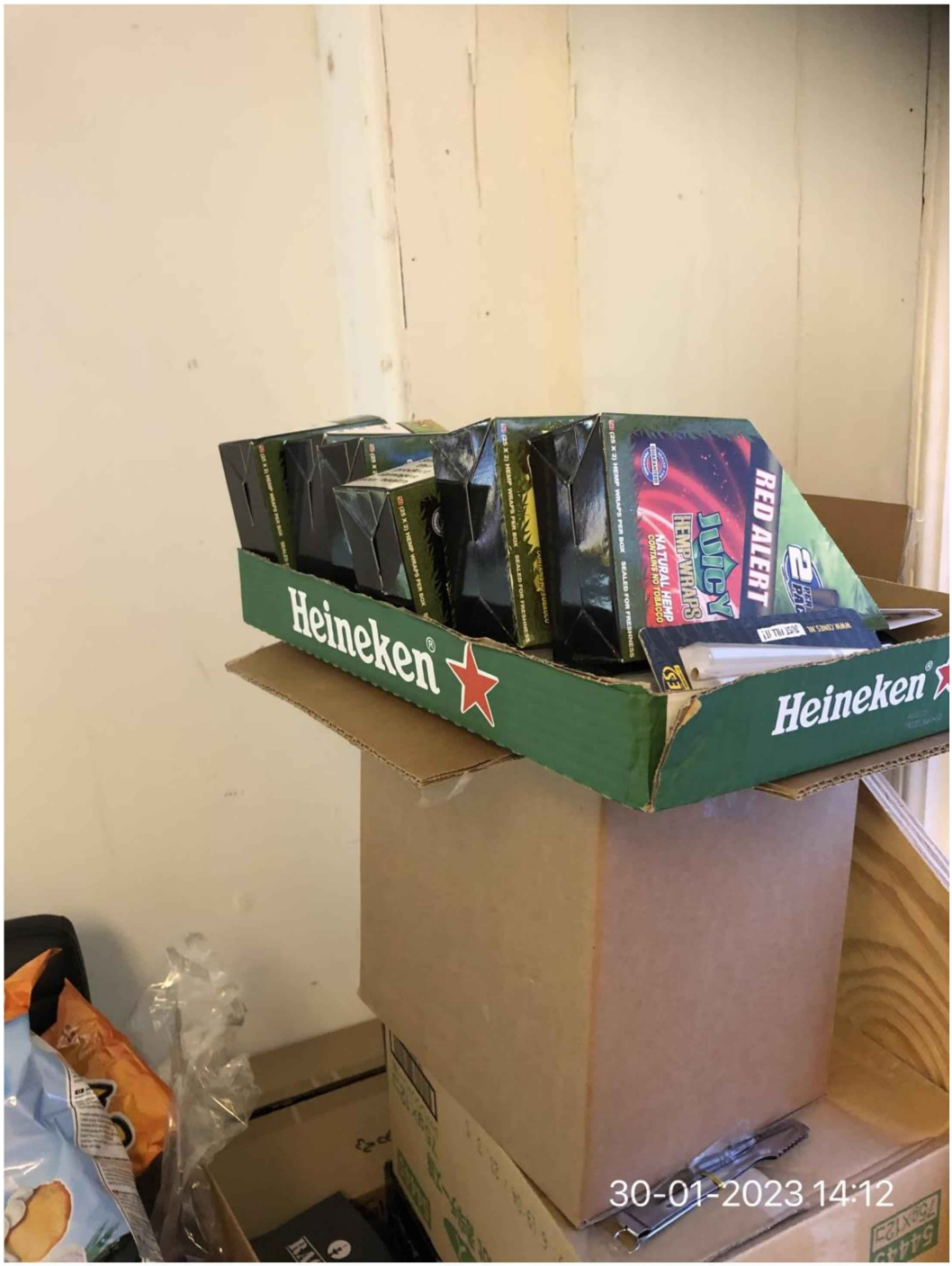

19. Entresol, bergruimte. Dozen met juicy hemp wraps.



20. Entresol. Bergruimte. Nog meer waterpijpen in verpakking.



21. Entresol. Bergruimte. Ook grote flessen frisdrank, 2.0 L.



22. Begane grond. Achter de toonbank liggen headshop producten namelijk doosjes met (mini) grinders.

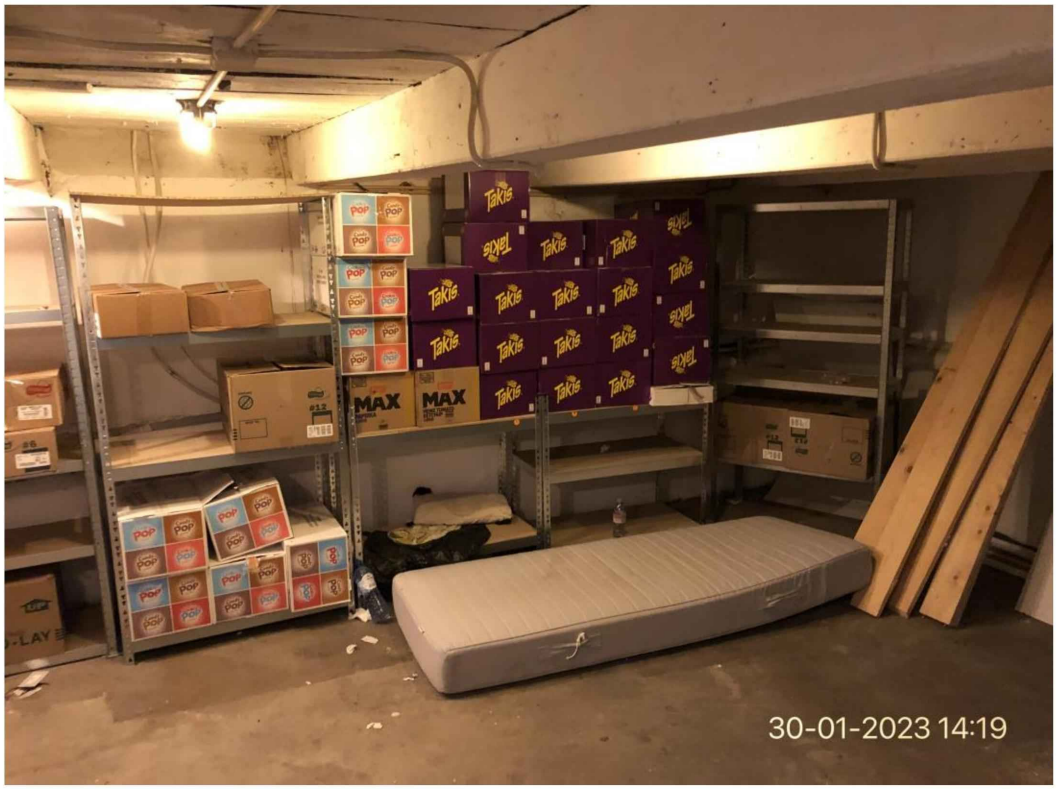

23. Achter de toonbank is een deur richting de kelder. In de kelder opslag van voorraad, matras etc.



24. Kelder. Bergruimte. Headshop artikelen: dozen met grinders.



25. Begane grond. Bij de uitgang zien wij nog souvenir paraplu's.