Illustratie uitgangspunten



- Een gemeenschappelijk entreegebied met dubbelgebruik parkeerplaatsen
- Een duidelijke scheiding tussen entreebied en begraafplaats door middel van een haag (met daarin een hek) Bijvoorbeeld taxus.
- De symmetrische opzet van het gebouw benadrukken in de indeling van het erf.
- Het openen van het zicht vanaf de Haarlemmerweg op het gebouw door het verwijderen van een deel van de heesters.
- De indeling van het erf laten aansluiten op het tuinontwerp van Springer
- Werkloods naar achteren plaatsen ten behoeve van parkeren.

Aandachtspunten:

- Onderdeel van de groenstructuur
- Haarlemmerweg is corridor: verkeersaantrekkende werking leidt mogelijk tot stagnatie: aandacht voor inrichting brug/verbreding brug
- Overkapping tbv wachtenden in combinatie met een informatiepunt en een toiletvoorziening.
- ↕ Zoeklocatie parkeren en doorsteek voor de “doorlopers” (begrafenissen die de aula niet gebruiken)

Huidige situatie

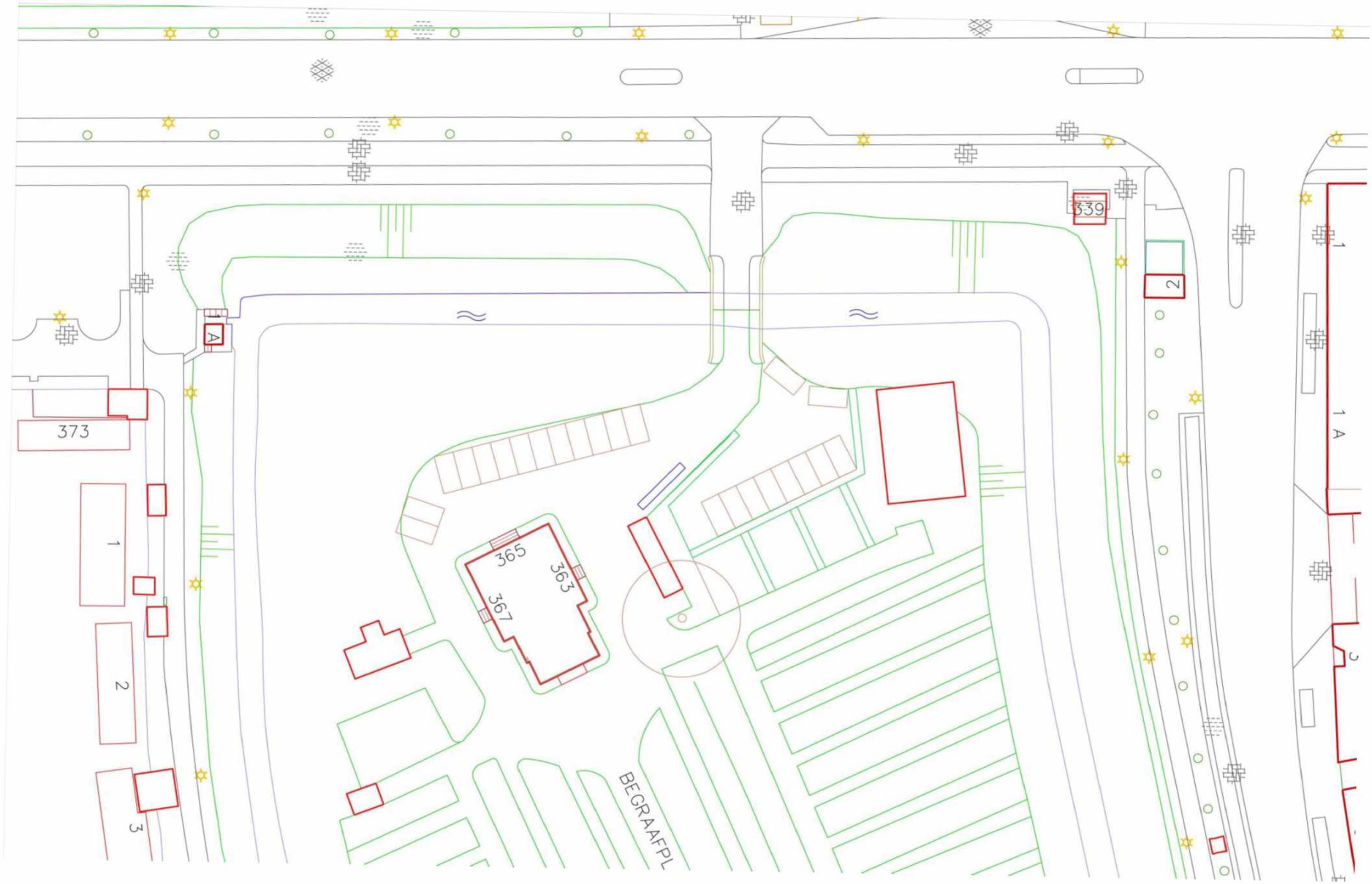

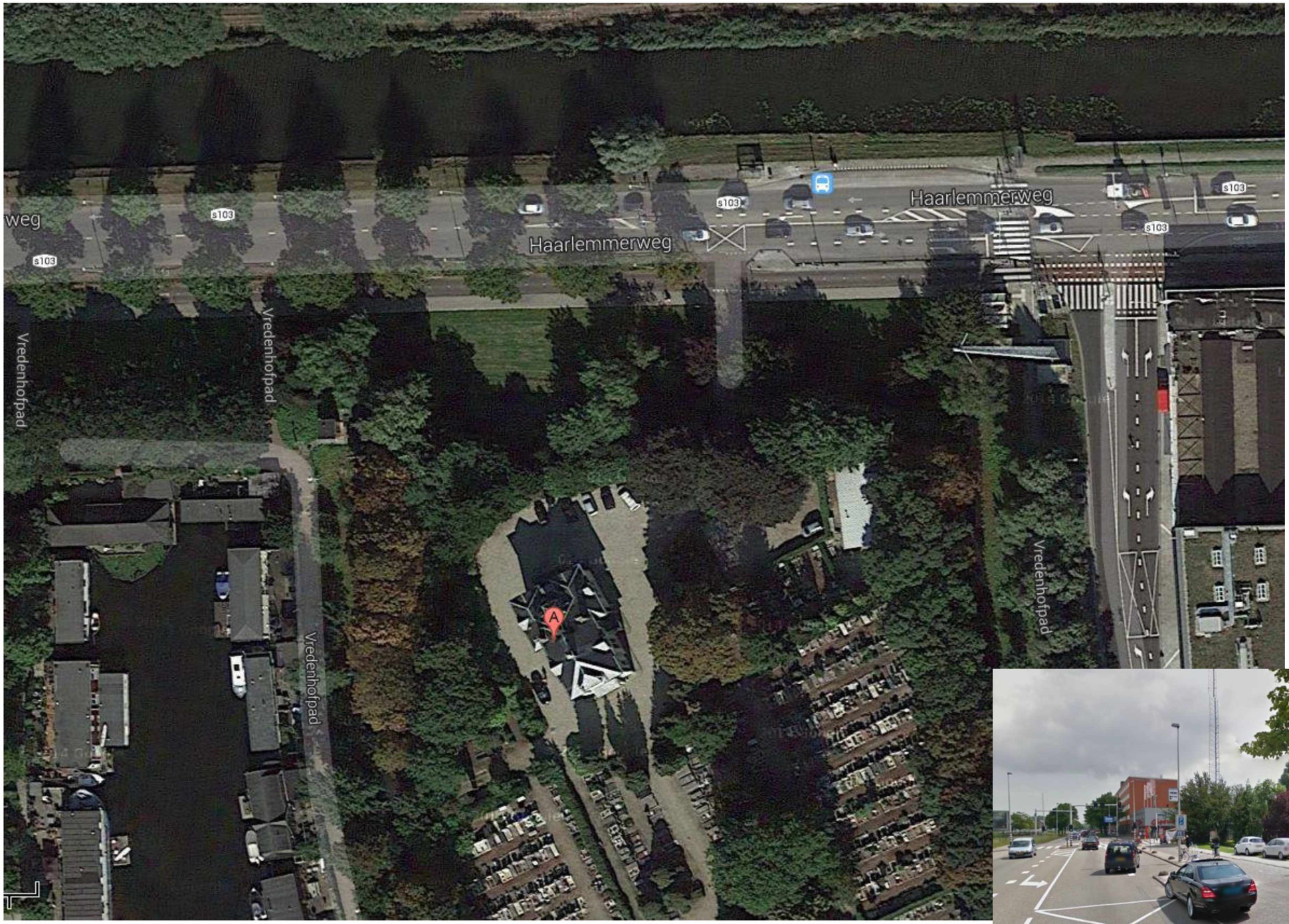

Luchtfoto Vredenhof en toegang vanaf Haarlemmerweg

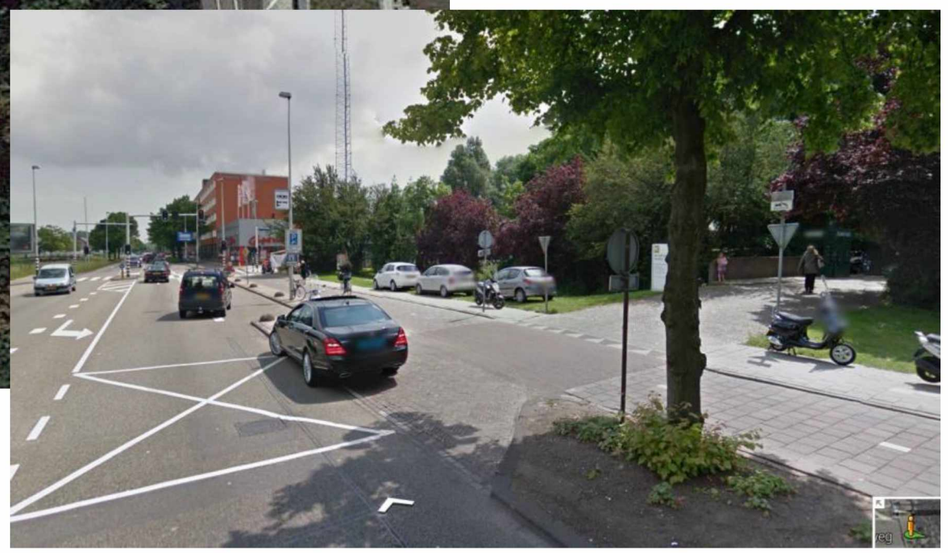









29 januari 2015



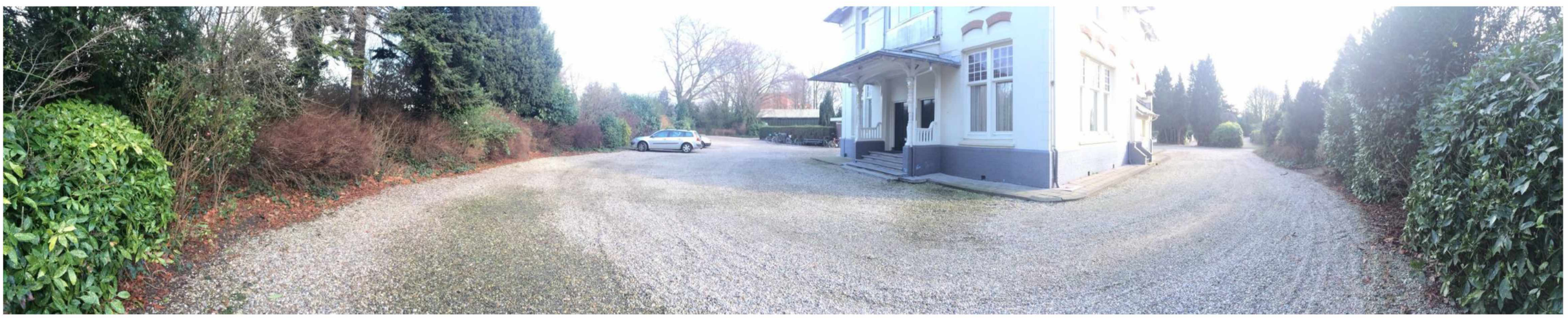

29 januari 2015

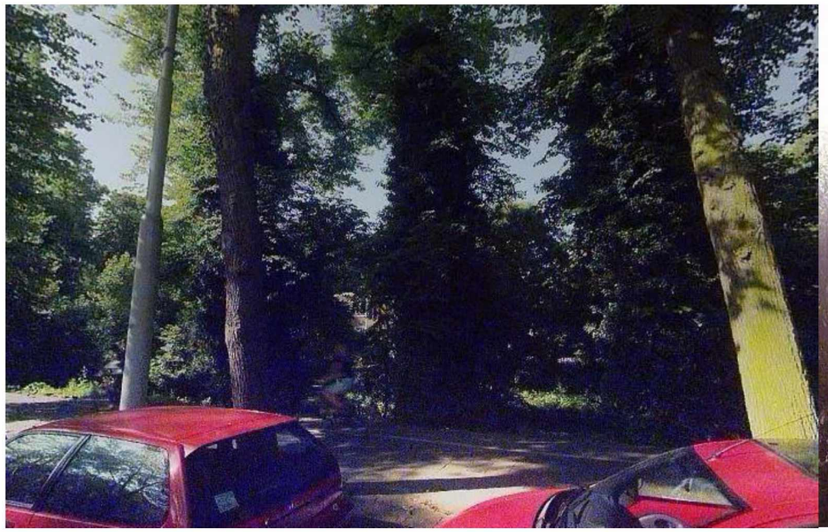



Referentie: Middenweg Huize Frankendael: eerst verborgen (2001)



Nu een horecagelegenheid (Merkelbach) en trouwlocatie