- 7 MAART 2017
2658793

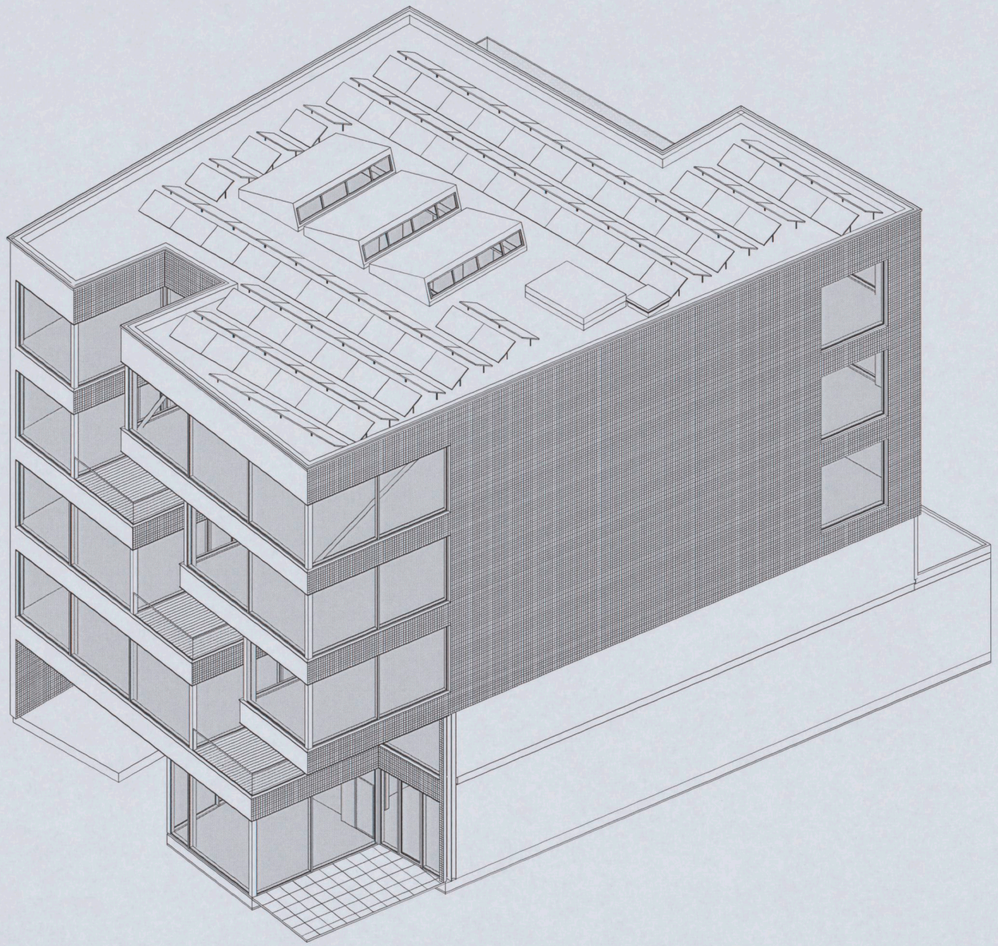

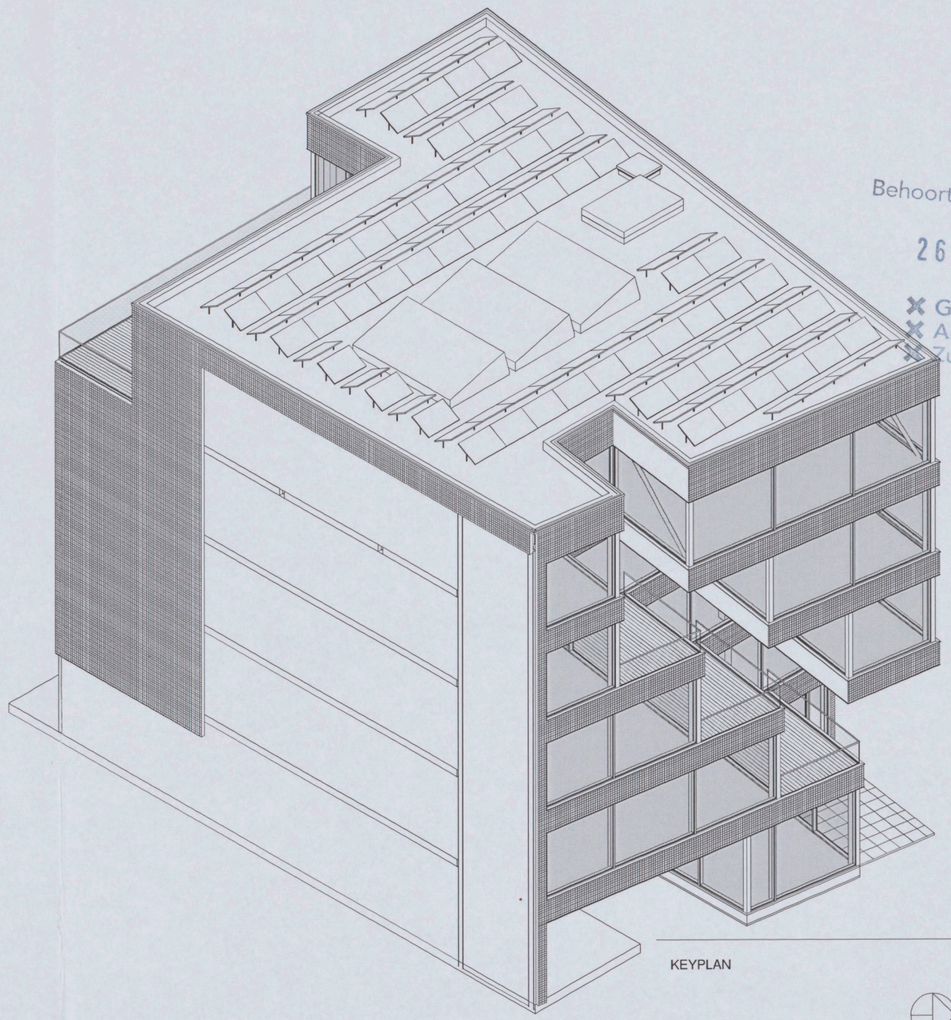

Behoort bij besluit d.d.:

26 MEI 2017

✖ Gemeente
✖ Amsterdam
Zuid

KEYPLAN



13

OMGEVINGSVERGUNNING

NO	DATUM	GETEKEND	GECONTROLEERD
A	03-03-2017		

ZZDP ARCHITECTEN
Generaal Vetterstraat 76H, 1059 BW, Amsterdam
telefoon: (020) 647 18 81 • fax: (020) 643 48 28 • e-mail: zzdp@zzdp.nl • website: www.zzdp.nl

ZZDP Headquarters
Valschermkade 37

ONDERDEEL
Axonometries 1 & 2

DATUM	GETEKEND	GECONTROLEERD	SCHAAL	FORMAAT	STATUS
23-12-2016	MP	RG		A1	DEFINITIEF

PROJECTNUMMER	BOUWFASE	ONDERDEEL-UFFO CODE-VOLGNUMMER	REVISIE
2108---	OV	00-0800-01	A

Filenaam: P:\2108--- Valschermkade 37 ZZDP Amsterdam\02 ZZDP architecten\03 WERK SET\0800 20\2108--- Valschermkade 37_OV_Mjv_A.rvt
Plotdatum: 3-3-2017 11:32:12

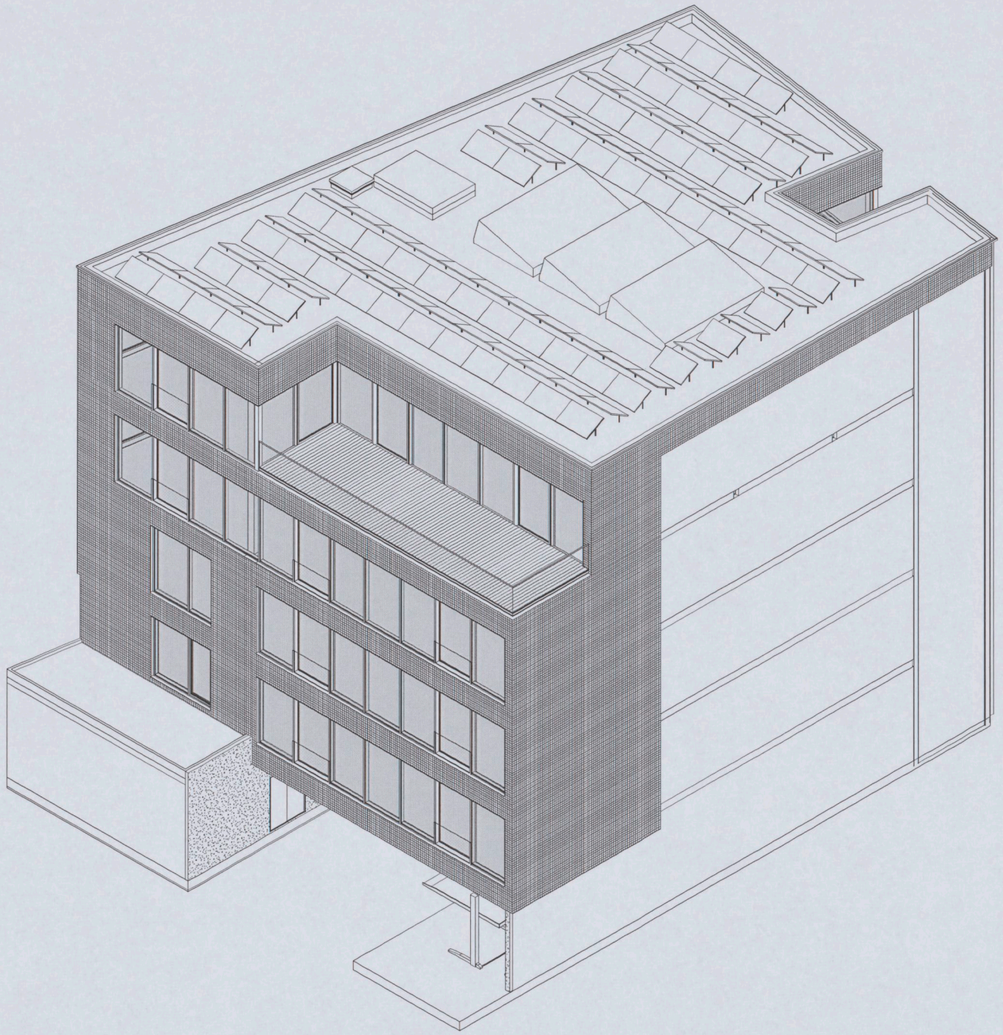

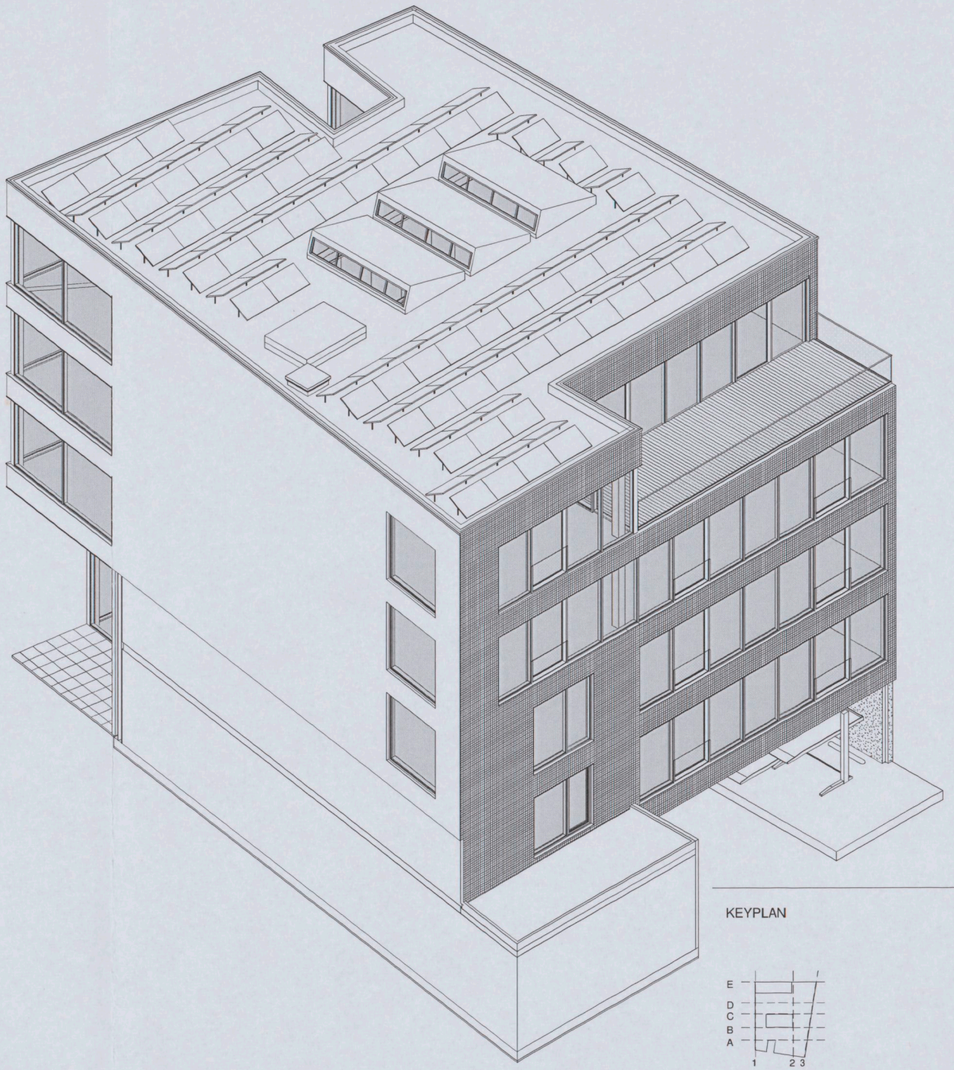

KEYPLAN

OMGEVINGSVERGUNNING

NO	DATUM	GETEKEND	GECONTROLEERD
A	03-03-2017		

ZZDP ARCHITECTEN
Generaal Vetterstraat 75I, 1059 BW, Amsterdam
telefoon: (020) 647 18 81 - fax: (020) 642 48 28 - email: zzdp@zzdp.nl - website: www.zzdp.nl

ZZDP Headquarters
Valschermkade 37

ONDERDEEL
Axonometries 3 & 4

DATUM	GETEKEND	GECONTROLEERD	SCHAAL	FORMAAT	STATUS
23-12-2016	MP	RG		A1	DEFINITIEF

PROJECTNUMMER	BOUWFASE	ONDERDEEL-SFB CODE-VOLGNUMMER	REVISIE
2108---	OV	00-0800-02	A

Filenaam: P:\2108— Valschermkade 37 ZZDP Amsterdam\02 ZZDP architecten\03 WERK SET\0800 2D\2108— Valschermkade 37_OV_Wijz_A.rvt
Plotdatum: 3-3-2017 11:33:15

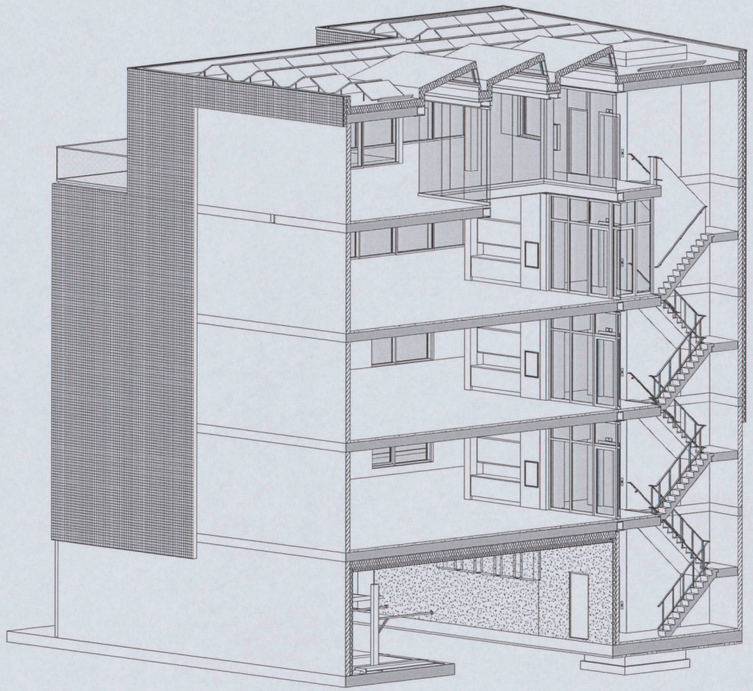

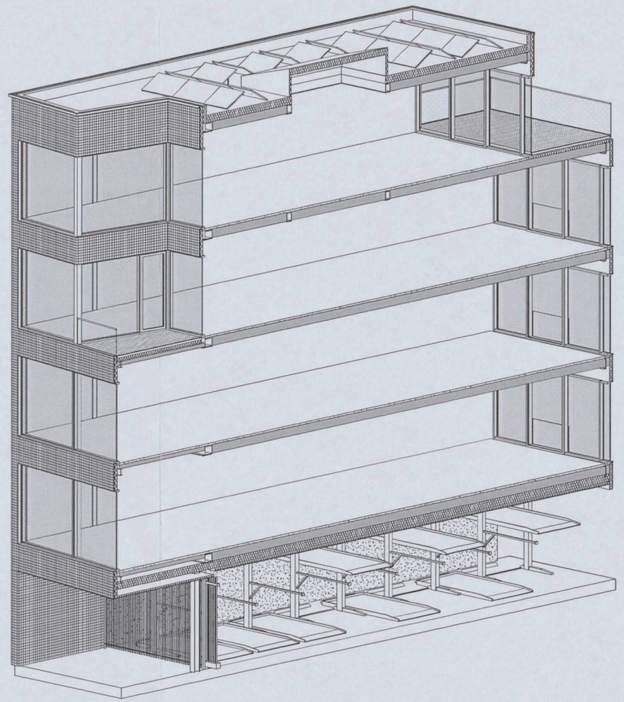

KEYPLAN

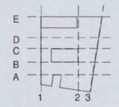

OMGEVINGSVERGUNNING

NO	DATUM	GETEKEND	GECONTROLEERD
A	03-03-2017		

ZZDP ARCHITECTEN

Generaal Vetterstraat 79I, 1059 BR, Amsterdam
telefoon: (020) 647 18 81 - fax: (023) 643 48 29 - email: zzdp1@xs4all.nl - website: www.zzdp.nl

ZZDP Headquarters
Valschermkade 37

ONDERDEEL
Axonometrie Doorsnede A - A & B - B

DATUM	GETEKEND	GECONTROLEERD	SCHAAL	FORMAAT	STATUS
23-12-2016	MP	RG		A1	DEFINITIEF

PROJECTNUMMER	BOUWFASE	ONDERDEEL-SFB CODE-VOLGNUMMER	REVISIE
2108---	OV	00-0800-03	A

Filename: P:/2108-- Valschermkade 37 ZZDP Amsterdam/02 ZZDP architecten/03 WERK SET/0800 3D/2108-- Valschermkade 37_OV_Wijz_A.vwf Plotdate: 3-3-2017 11:33:17