[redacted]

Van: [redacted]
Verzonden: woensdag 15 juli 2020 13:22
Aan: [redacted]
Onderwerp: RE: [redacted] overtreder
Bijlagen: Constateringsrapport 2.6.pdf

Van: [redacted]
Verzonden: woensdag 15 juli 2020 11:44
Aan: [redacted]
Onderwerp: [redacted] overtreder







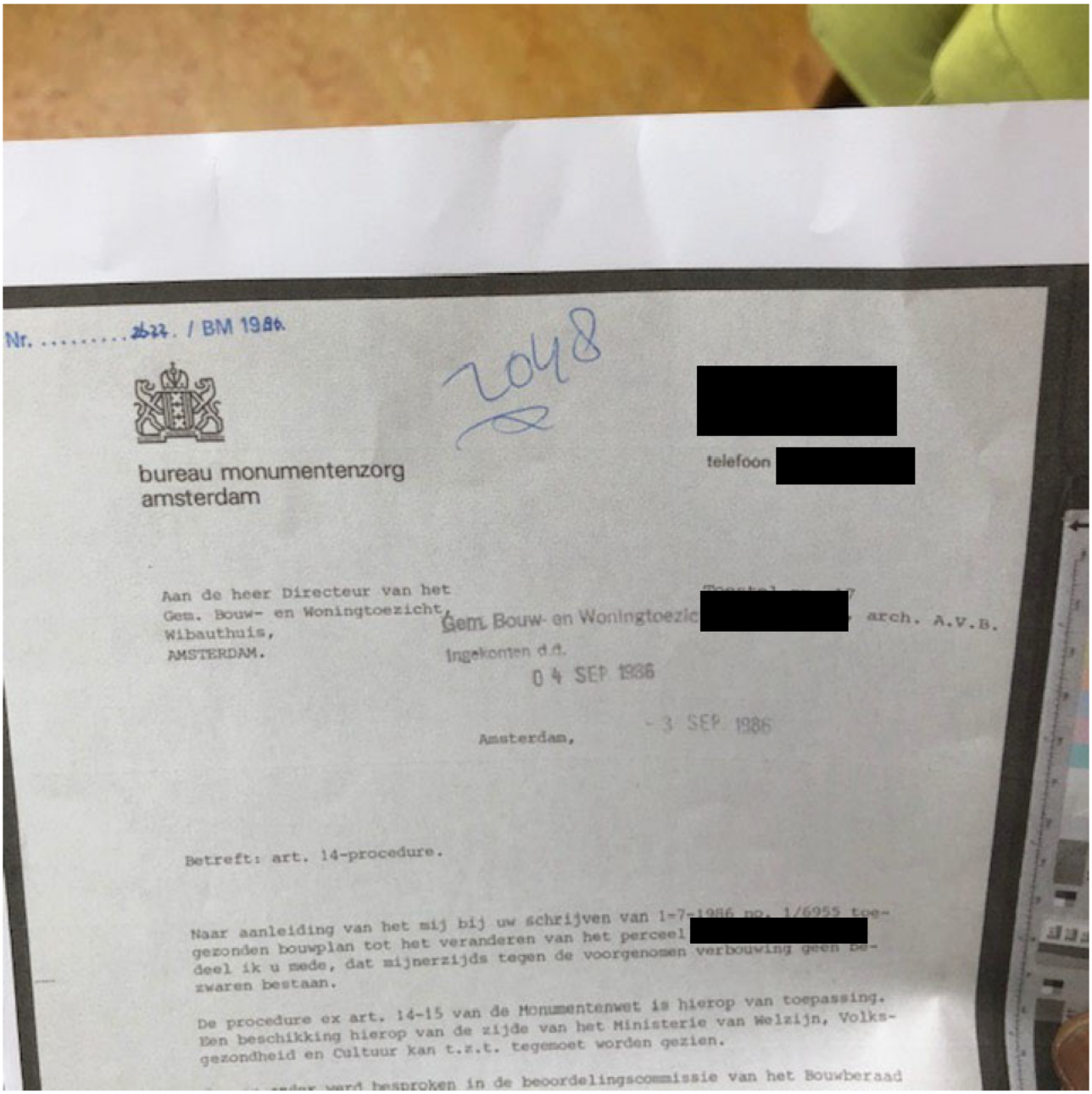

Nr. ..... 2622 / BM 1986

2048

[redacted]

bureau monumentenzorg
amsterdam

telefoon [redacted]

Aan de heer Directeur van het
Gem. Bouw- en Woningtoezicht,
Wibauthuis,
AMSTERDAM.

Gem. Bouw- en Woningtoezicht [redacted] arch. A.V.B.
ingekomen d.d.
04 SEP 1986

Amsterdam, - 3 SEP. 1986

Betreft: art. 14-procedure.

Naar aanleiding van het mij bij uw schrijven van 1-7-1986 no. 1/6955 toegezonden bouwplan tot het veranderen van het perceel [redacted] deel ik u mede, dat mijnerzijds tegen de voorgenomen verbouwing geen bezwaren bestaan.

De procedure ex art. 14-15 van de Monumentenwet is hierop van toepassing. Een beschikking hierop van de zijde van het Ministerie van Welzijn, Volksgezondheid en Cultuur kan t.z.t. tegemoet worden gezien.

[redacted] werd besproken in de beoordelingscommissie van het Bouwberaad

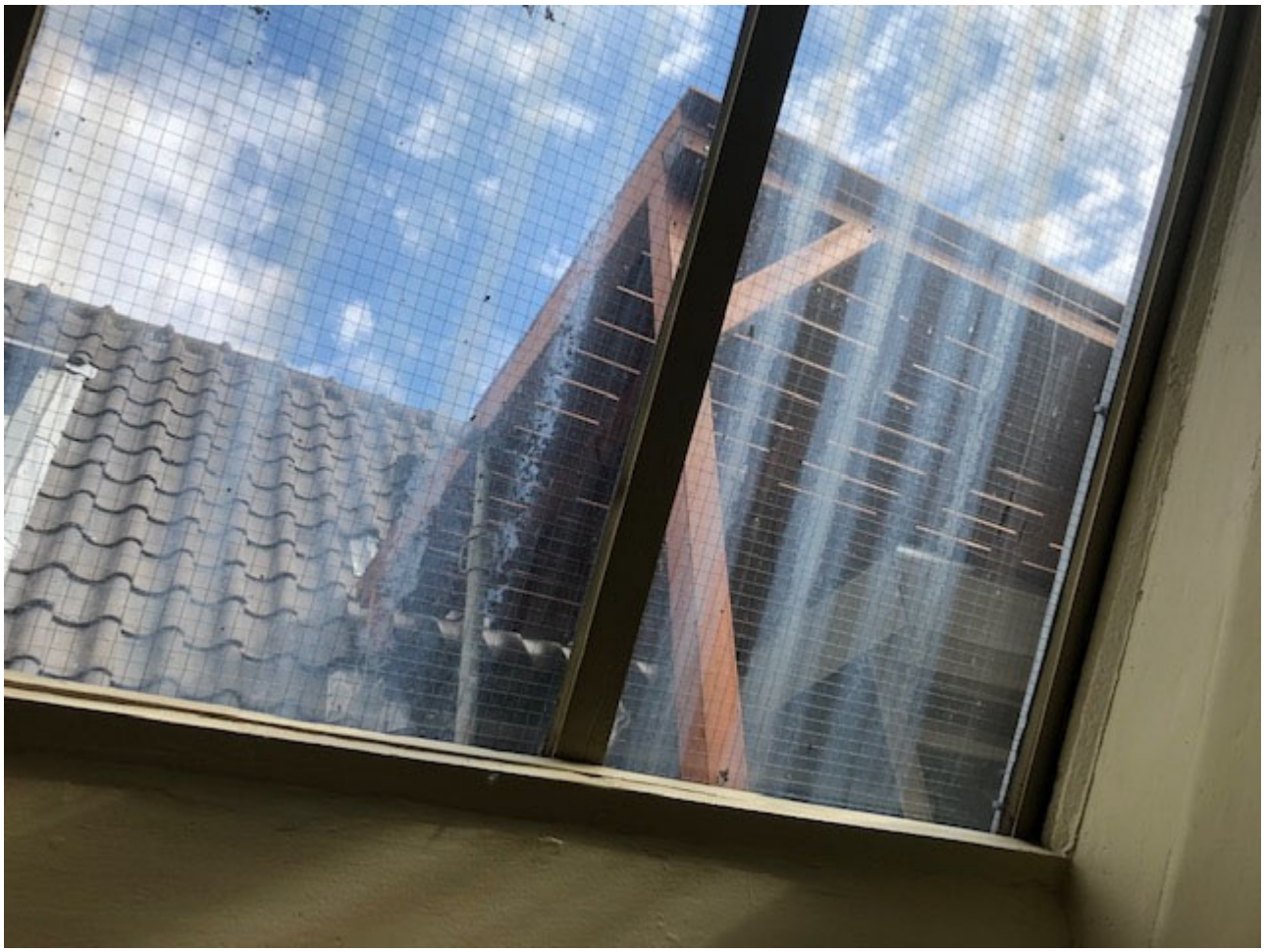











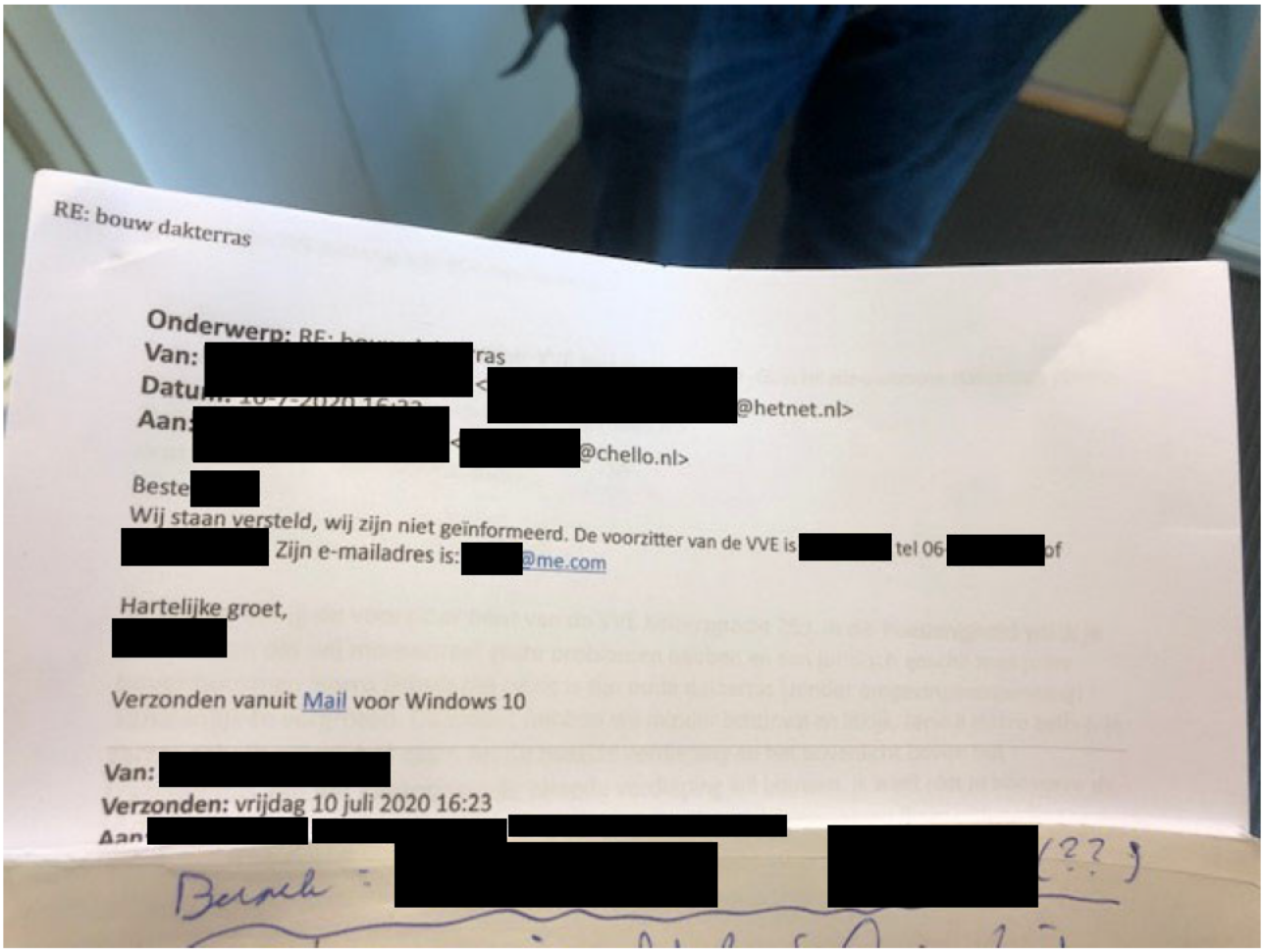

Met vriendelijke groet,

[redacted]
Inspecteur Bouwtoezicht
Stadsdeel Centrum

Gemeente Amsterdam

T 06[redacted]
[redacted]@amsterdam.nl
Amstel 1, 1011 PN Amsterdam
aanwezig: ma - do van 07:15 - 17:00

Denk aan het milieu... print deze e-mail alleen indien strikt noodzakelijk