

Voorgevel

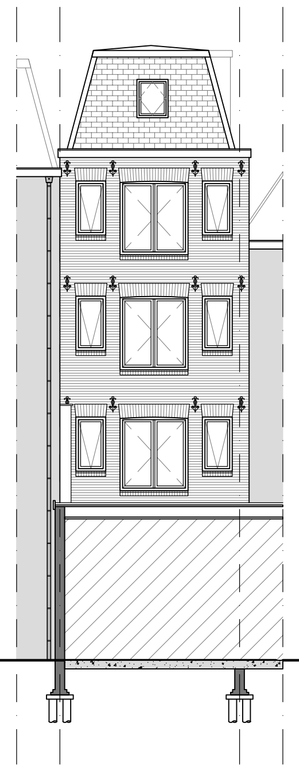

Achtergevel

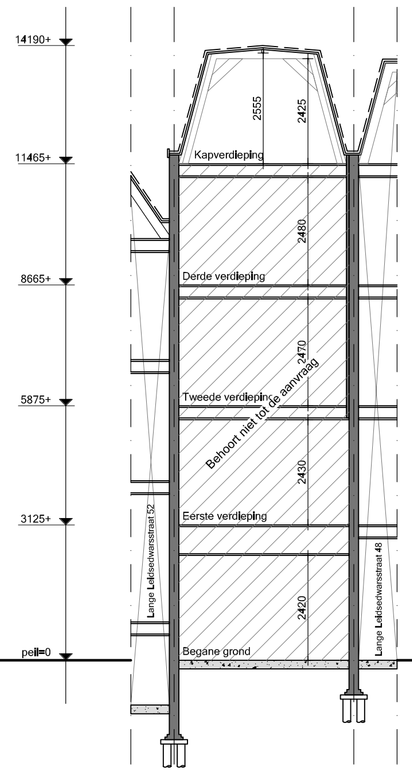

Doorsnede A-A

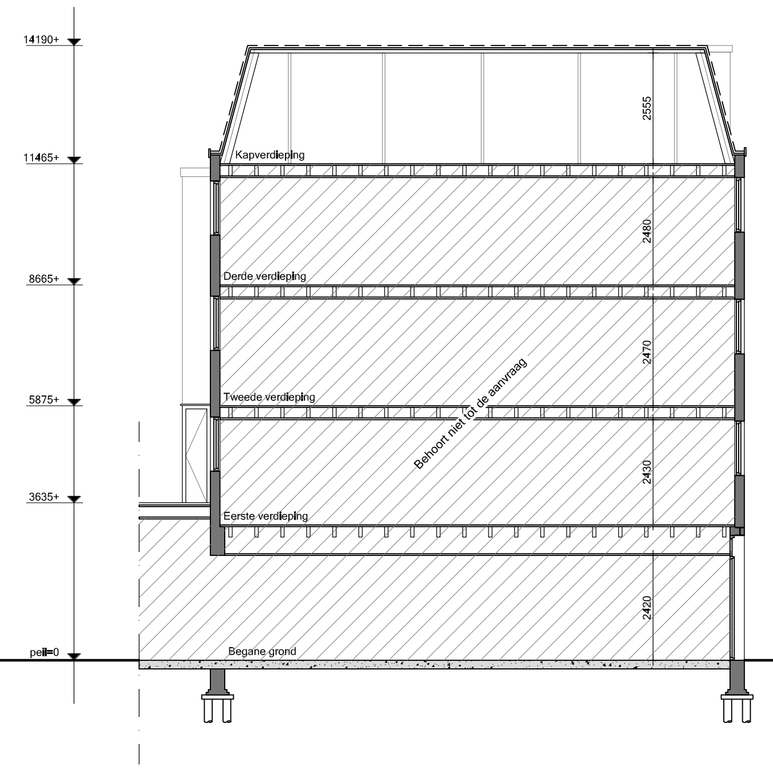

Doorsnede B-B

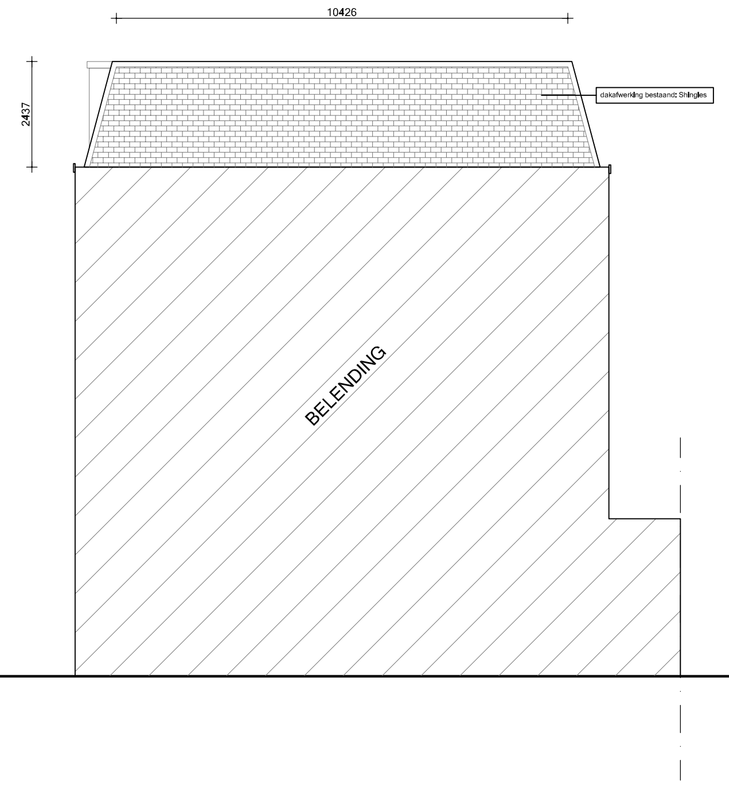

Rechterzijgevel

Renvooi

- bestaand metselwerk
- nieuw metselwerk
- lichte bouwsteen (bestaand)
- lichte bouwsteen (nieuw)
- hsb/metal stud wand
- isolatie
- houten vloer
- beton
- kozijn met glas
- deurkozijn binnendeur
- deurkozijn buitendeur
- deurkozijn zelfsluitend
- radiator
- rookmelder conform NEN 2555
- videofoon/halofoon
- w.b.d.b.o. 30 min
- brandscheidling
- mv mechanische ventilatie
- natuurlijke ventilatie
- v ventilatie
- st. standleiding
- hwa. hemelwaterafvoer
- solartube
- riolering
- vbr verblijfsruimte
- vkr verkeersruimte
- be bergruimte
- mk meterkast
- dl daklicht
- wm wasmachine
- dr droger
- cv centrale verwarming
- rga rookgasafvoer
- ltv luchttoevoer t.b.v. CV

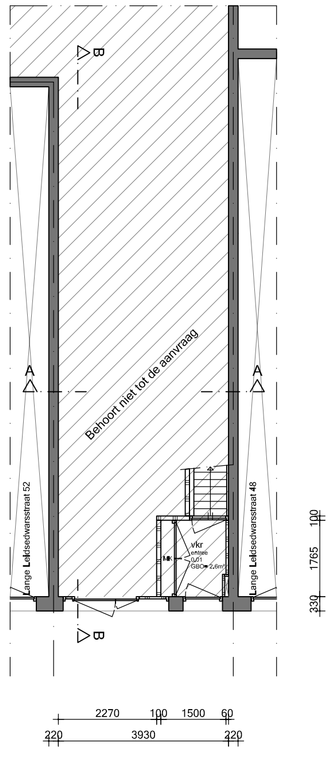

Begane grond

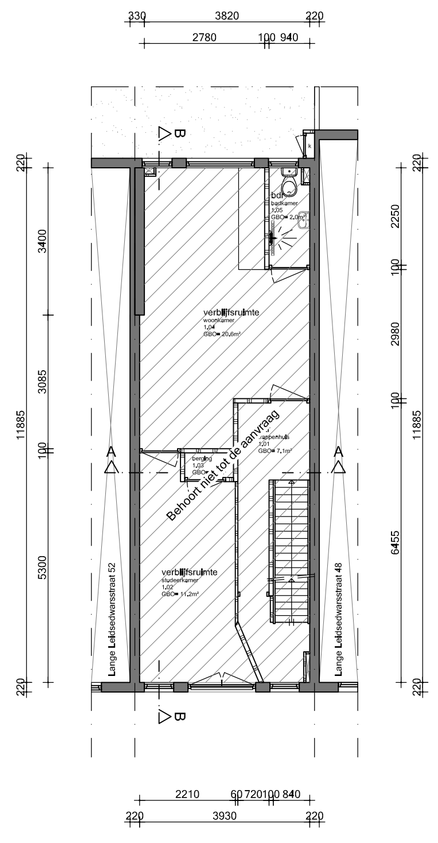

Eerste verdieping

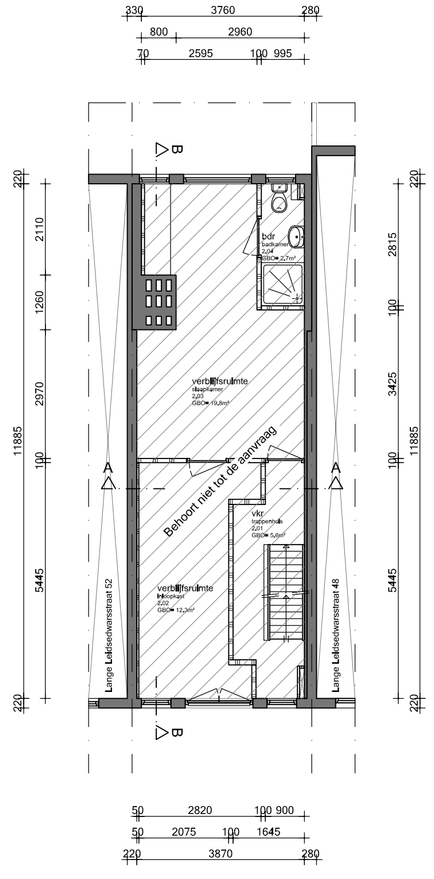

Tweede verdieping

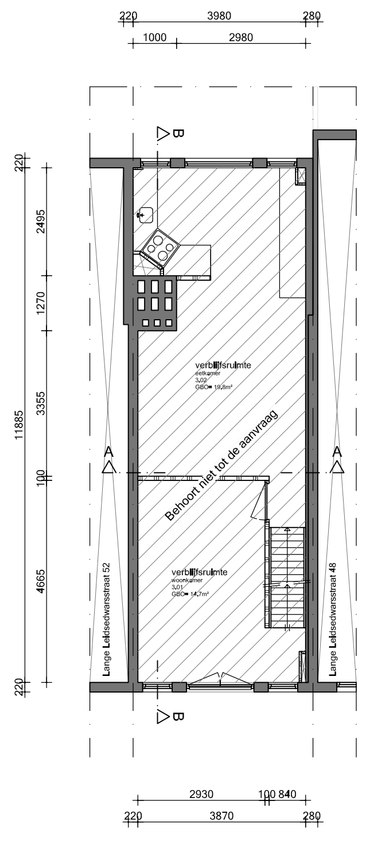

Derde verdieping

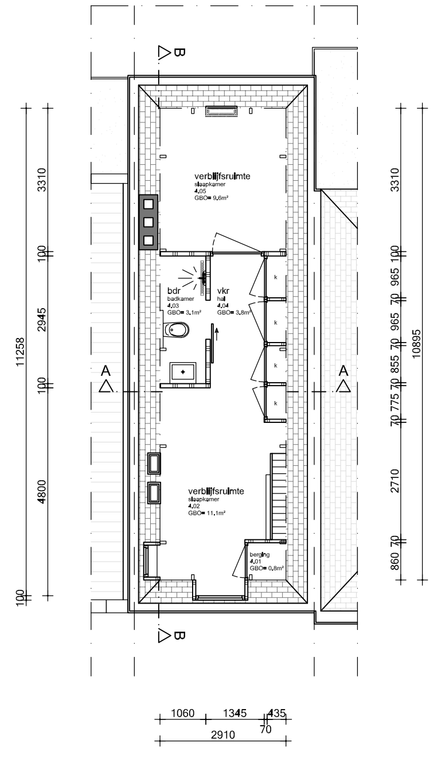

Kapverdieping

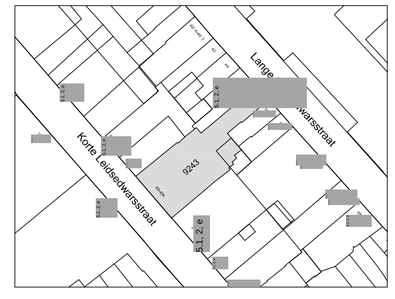

Situatie:
Kadastraal bekend: Gemeente Amsterdam
Sectie: E
Nummer: 9243 Schaal: 1:1000

Maatvoering:
Alle maten in het werk controleren en eventueel in overleg aanpassen aan bestaande bebouwing.

AVB
James Wattstraat 60h
1097 DM Amsterdam
T: 020-6403306
E: info@avbmail.nl
www.amsterdamsvastgoedbeheer.nl

5-1-2-E [redacted] te Amsterdam

Opdrachtgever:
Rivana Vastgoed B.V.

Onderwerp:
Bestaande situatie

Datum:
19 december 2018

Datum gewijzigd:
A:21 januari 2019
B:
C:
D:

Schaal:
1:100

Formaat:
A1

Getekend:
CB

Tekeningnummer:
B01

Behoort bij besluit

BWT 4105469
Gemerkt 2

Gemeente Amsterdam Centrum