I:\245\Projecten\09054_DMF\2_CAD\B3\9054_B2101

809811 - - - 2013 DKR

15 APR 2013

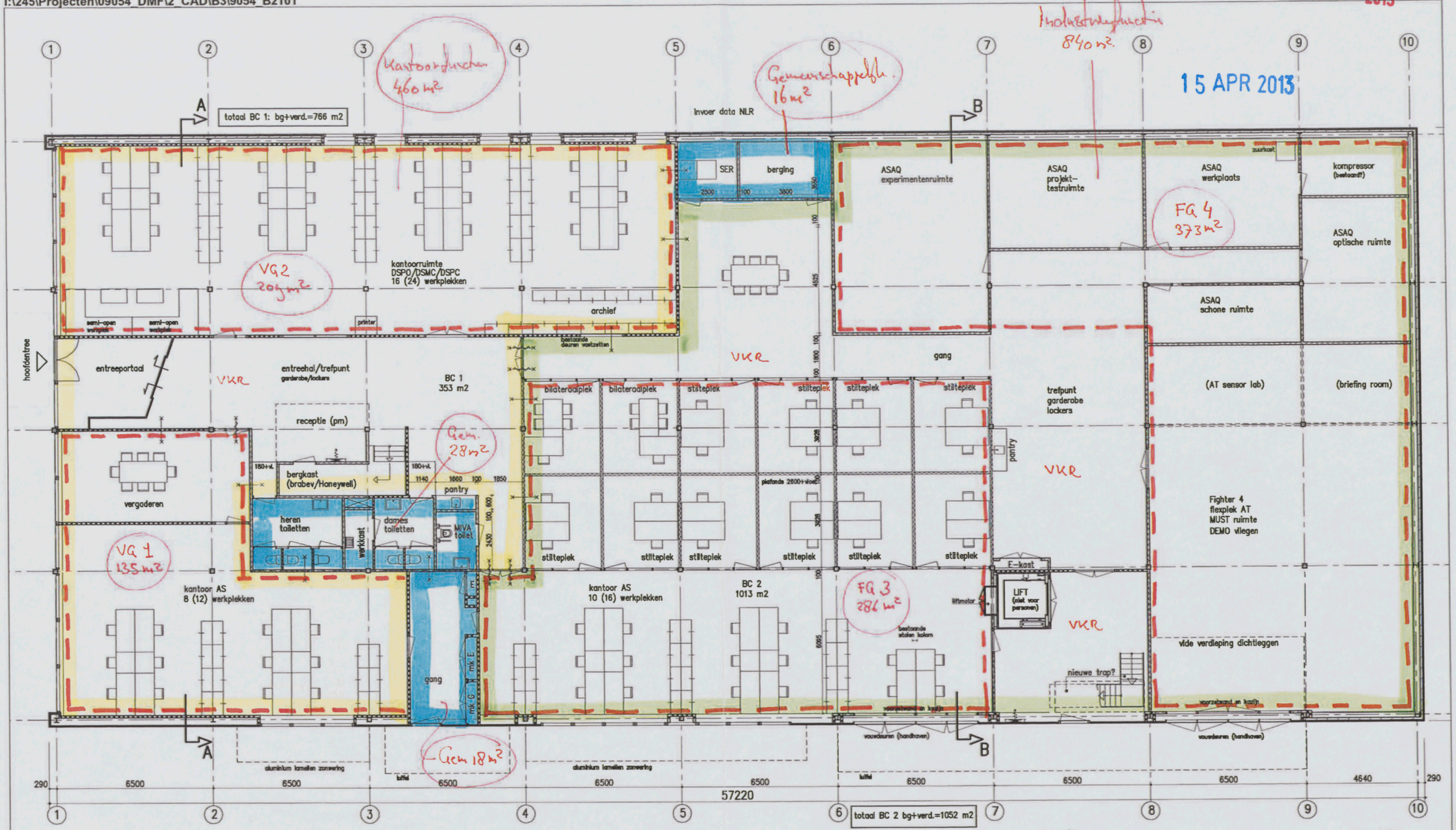

begane grond

"Ruimtelijke ontwikkelingen" INBO 11/04/2013

= Kantoorfuncties
= Industriefuncties
= Gemeenschappelijk
= Bijeenkomstfuncties
= VG/FG

inbo
Wilhelminakade 308
Postbus 23160
3800 AV Amersfoort
www.inbo.com

Behoort bij besluit van het Dag. Bestuur d.d.
- 4 JUNI 2013
Gemeente Amsterdam
Stadsdeel Zuid

6

Project	NLR Amsterdam, tijdelijke huisvesting kantoren
Onderwerp	Definitief ontwerp Plattegrond begane grond Indeling nieuwe toestand

Tijdelijke Bouw.

Projectnummer	9054
Schaal	1:150
Datum	11-04-2013
Wijziging	

B4.102

the scale towards document

I:\245\Projecten\09054_DMF\2_CAD\B3\9054_B2101

DKR

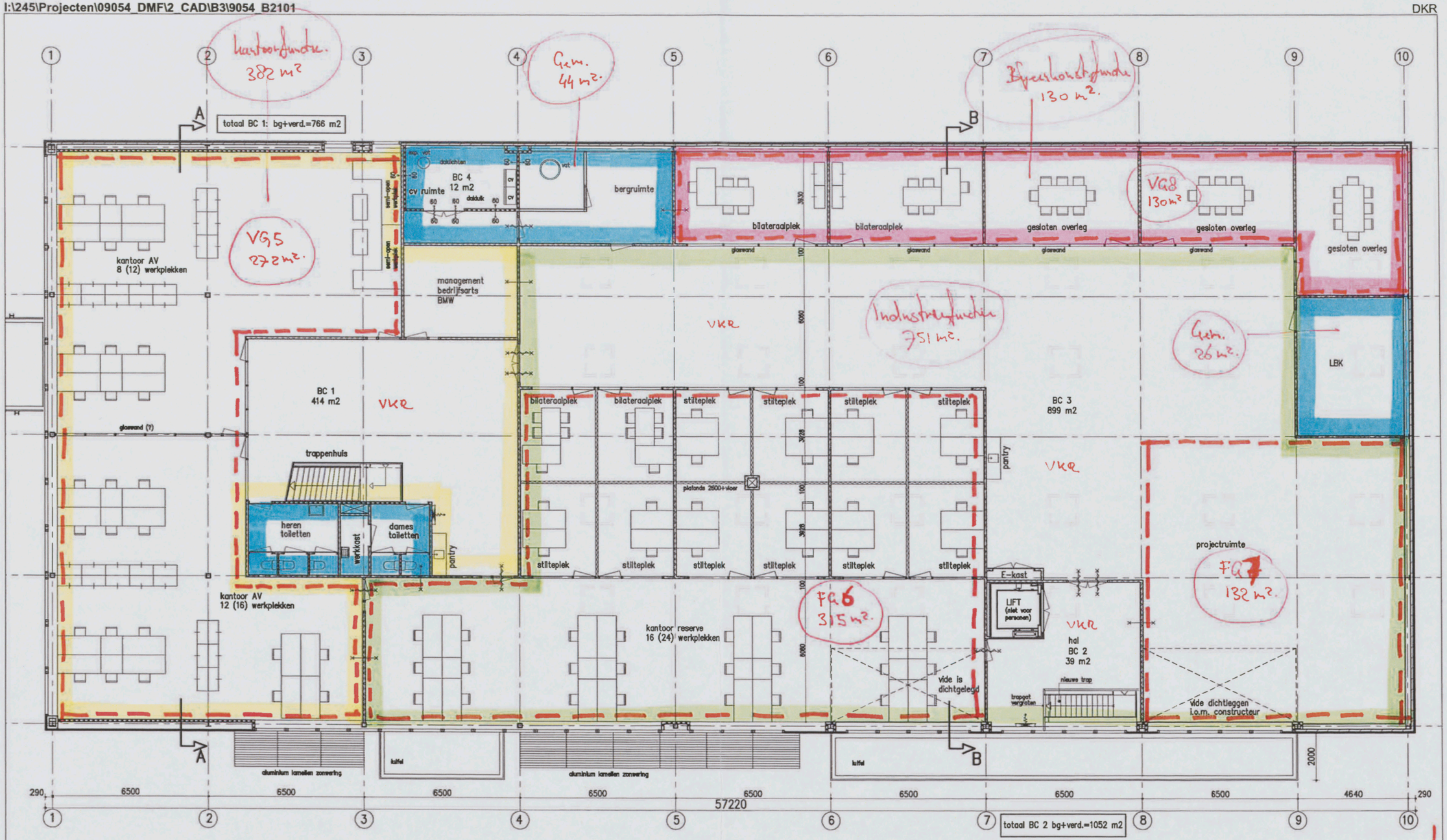

verdieping

"Ruimtelijke wijzigingen" INBO 11/04/2013

inbo
Wilhelminakade 308
Postbus 23160
3800 AV Amersfoort
www.inbo.com

= Kantoorfuncties
= Industriefuncties
= Gemeenschappelijke
= Bijeenkomstfunctie
= VG/FG

Project	NLR Amsterdam, tijdelijke huisvesting kantoren
Onderwerp	Definitief ontwerp Plattegrond verdieping Indeling nieuwe toestand Tijdelijke Bouw

Projectnummer	9054
Schaal	1:150
Datum	11-04-2013
Wijziging	

B4.103

project	Nationaal Lucht- en Ruimtevaartlaboratorium
projectnummer	9054
onderdeel	Overzicht functies / GO / VG / personenbezetting
door	TO / Inbo
datum	11-04-2013

Gebouw: Tijdelijke huisvesting

functie		m2 GO	VG/FG	personenbezetting	m2 GO/pers.	aantal pers/m2 VG
Industriefunctie						
	begane grond	840	659	20		
	eerste verdieping	751	447	20		
	totaal	1591	1106	40		
Kantoorfunctie						
	begane grond	460	344	25	18,40	0,07
	1e verdieping	382	272	25	15,28	0,09
	totaal	842	616	50		
Bijeenkomsfunctie						
	begane grond	n.v.t.				
	1e verdieping	130	130	30	4,33	0,23
	totaal	130	130	30		
Overige gebruiksfunctie						
	begane grond	n.v.t.				
	1e verdieping	n.v.t.				
	totaal					
Gemeenschappelijk						
	begane grond	62				
	1e verdieping	93				
	totaal	155				
	totaal gebouw	**2718**	**1852**	120		

GO van totaal gebouwoppervlak

	GO per GF	GO' gem.ruimte	GO totaal	% van totaal
Industriefunctie	1591	96,2	1687,2	62%
Kantoorfunctie	842	50,9	892,9	33%
Bijeenkomstfunctie	130	7,9	137,9	5%
Overige gebruiksfunctie	0	0,0	0,0	0%
	2563	155	**2718**	100%