Bezoekadres
Plein '40 '45 nr. 1
1064 SW Amsterdam

Postbus 2003
1000 CA Amsterdam
Telefoon 14020
Amsterdam.nl

Retouradres Postbus 2003, 1000 CA Amsterdam

Aan de bewoners van dit pand

Datum	26 november 2021
Ons kenmerk	BB-103
Onderwerp	Verleggen bouwweg en tijdelijke inrichting buurt Uw mening (zienswijze) over voorlopig besluit nieuwe plek afvalcontainers

Beste bewoner, beste ondernemer,

De openbare ruimte en de verkeerssituatie in uw buurt worden tijdelijk anders ingericht. In deze brief informeren wij u hierover. Ook nodigen we u uit voor een informatiebijeenkomst op woensdagavond 15 december van 19.00 tot 20.00 uur.

Verleggen bouwweg
Een bouwweg is bedoeld voor bouwverkeer dat af en aan moet rijden naar bouwlocaties in de buurt. Door bouwverkeer via een afgeschermde route te laten rijden, houden we de verkeerssituatie zo veilig mogelijk. De plek waar nu de bouwweg loopt, langs de voorkant van het Stadsloket, moeten we vrij maken. Dat is nodig om werkzaamheden te kunnen uitvoeren. Daarom verleggen we de bouwweg naar het parkeerterrein in de Wilhelmina Bladergroenstraat. De bouwweg komt dan uit op de Nicolaas Anslijnstraat.

In bijlage 1 staat de ligging van de nieuwe bouwweg aangegeven.

Binnenkort wordt ook een bouwhub aangelegd. Een bouwhub is een verzamelplaats voor bouwmaterialen, ruimte voor schaftgelegenheid en een oplaadpunt voor elektrische voertuigen van de aannemer. In juli 2021 heeft u een brief hierover ontvangen. Helaas is de aanleg van de bouwhub vertraagd.

Planning
We beginnen eind 2021 of begin 2022 met de aanleg van de nieuwe bouwweg. Dat is later dan we eerder met u communiceerden. De precieze planning is nu nog niet bekend. Voordat de werkzaamheden gaan beginnen, informeren wij u hierover.

In het voorjaar van 2022 gaat het bouwverkeer gebruik maken van de nieuwe bouwweg. De oude bouwweg wordt vanaf dat moment niet meer gebruikt. De bouwweg zal voor minimaal vijf jaar door de Wilhelmina Bladergroenstraat lopen.

Tijdelijke inrichting
De nieuwe bouwweg heeft gevolgen voor de inrichting van de openbare ruimte en de verkeerssituatie in uw buurt. Deze situatie zal gelden voor een periode van ongeveer vijf jaar, zolang de bouwweg nodig is.

- De Wilhelmina Bladergroenstraat wordt afgesloten voor autoverkeer. Er blijft een voetpad van ongeveer 5 meter breed beschikbaar tussen de woningen en het hekwerk langs de bouwweg. De flat blijft vanzelfsprekend bereikbaar voor nood- en hulpdiensten.
- De parkeerplaatsen in de Wilhelmina Bladergroenstraat worden opgeheven. Bewoners met een parkeervergunning kunnen parkeren op het parkeerterrein langs het Hoekenespad of in de overgebleven plekken in de Nicolaas Anslijnstraat. Er zijn voldoende parkeerplekken in de directe omgeving.
- Om de Nicolaas Anslijnstraat veilig en leefbaar te houden, passen we de inrichting van de openbare ruimte aan. We verplaatsen de afvalcontainers naar een plek verderop in de straat. U kunt reageren op het voorlopige besluit. In bijlage 2 leest u hoe in dit kunt doen.
- In de Nicolaas Anslijnstraat verplaatsen we ook een aantal parkeervakken.
- De voetgangersdoorsteek ter hoogte van de Wilhelmina Bladergroenstraat richting de achterzijde van het Stadsloket wordt opgeheven. Voetgangers kunnen het bouwterrein dan alleen nog oversteken via de doorsteek bij de Fröbelstraat, of omlopen via de Nicolaas Anslijnstraat .
- De bomen aan de zuidzijde van het Stadsloket en de bomen in de Wilhelmina Bladergroenstraat worden gekapt. Hiervoor is een kapvergunning verleend. In het nieuwe ontwerp voor de openbare ruimte zijn plannen voor nieuw groen opgenomen.

Informatiebijeenkomst 15 december
Er verandert veel in uw buurt de komende maanden. We nodigen u uit voor een bijeenkomst op woensdagavond 15 december, van 19.00 tot 20.00 uur. Tijdens deze bijeenkomst zullen wij meer vertellen over de aanleg van de nieuwe bouwweg, de tijdelijke inrichting van uw buurt en het verplaatsen van de afvalcontainers in de Nicolaas Anslijnstraat. Ook kunt u vragen stellen.

U kunt zich aanmelden door een e-mail te sturen naar project.osdorpplein@amsterdam.nl. Het is nog niet bekend of de bijeenkomst fysiek of digitaal wordt georganiseerd. Dit hangt af van de coronarichtlijnen die op dat moment gelden. Als u zich aanmeldt, ontvangt u in de week voor de bijeenkomst verdere informatie per e-mail.

Contact
Heeft u na de bijeenkomst nog vragen, of spreekt u ons liever één op één? Dan maken wij graag een telefonische afspraak met u. Hiervoor kunt u contact opnemen met 5.1,2,e via project.osdorpplein@amsterdam.nl of 5.1,2,e. Meer informatie over de vernieuwing van Osdorpplein vindt u op www.amsterdam.nl/osdorpplein.

Met vriendelijke groet,

5.1,2,e
5.1,2,e Osdorpplein

Bijlage 1: Kaart ligging nieuwe bouwweg

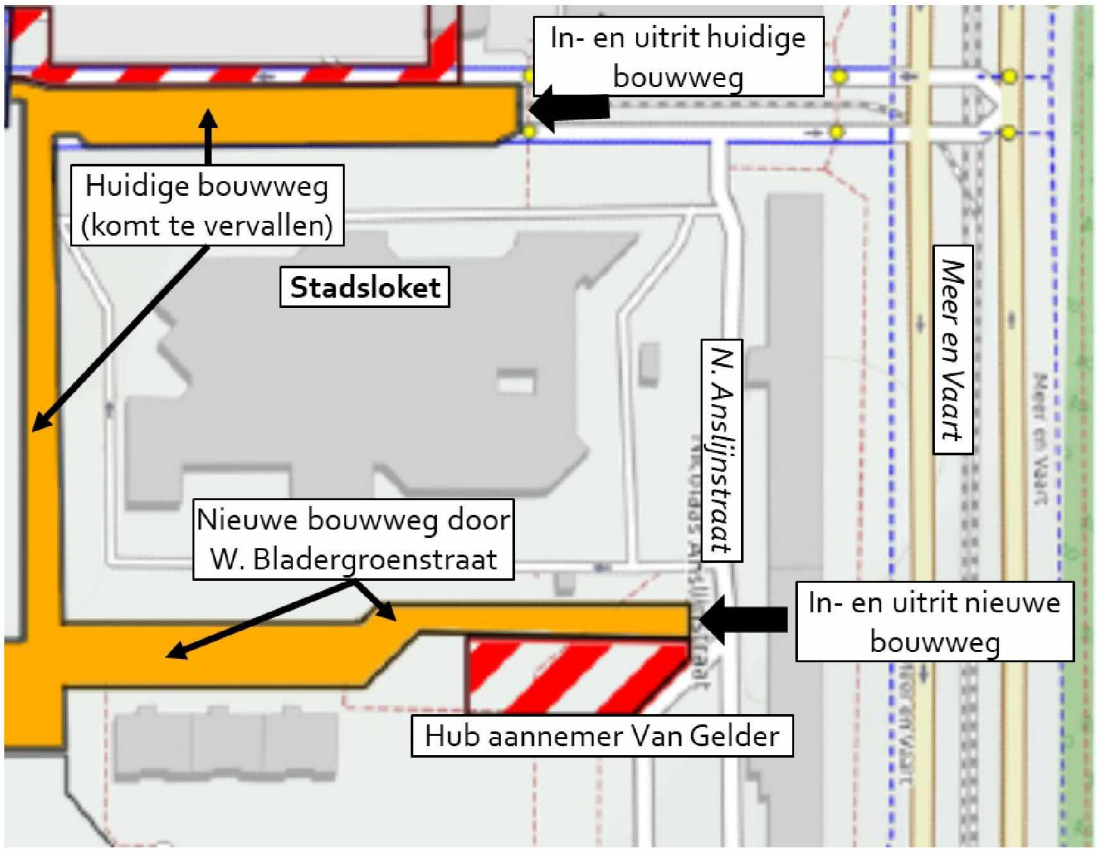

Bijlage 2: Uw mening (zienswijze) over voorlopig besluit nieuwe plek afvalcontainers

Verplaatsen Afvalcontainers Nicolaas Anslijnstraat
De ondergrondse afvalcontainers in de Nicolaas Anslijnstraat krijgen een nieuwe plek verderop in de straat. Dat besloot het dagelijks bestuur van stadsdeel Nieuw-West op 23 november 2021. Het gaat om een voorlopig besluit. Dit betekent dat het plan nog kan veranderen.

Tijdelijke en definitieve inrichting
De afvalcontainers zullen in het voorjaar van 2022 worden verplaatst. De afvalcontainers zullen voor minimaal vijf jaar op hun nieuwe plek blijven, zolang de bouwfase duurt. Er moet nog een ontwerp worden gemaakt voor de definitieve inrichting van de openbare ruimte in de Nicolaas Anslijnstraat, voor wanneer de bouwfase klaar is. Hierin zal staan wat de definitieve plek van de afvalcontainers wordt. Hierover zult u te zijner tijd geïnformeerd worden.

Het voorlopige besluit bekijken
U kunt het voorlopige besluit bekijken via www.amsterdam.nl/containers.

De stukken zijn van 1 december 2021 tot en met 12 januari 2022 ook in te zien op het Stadsloket van Nieuw-West, Osdorpplein 1000, Amsterdam. Het Stadsloket is op maandag, dinsdag, woensdag en vrijdag van 09.00 tot 17.00 uur open. Op donderdag is het Stadsloket van 09.00 tot 20.00 uur open. In verband met de coronarichtlijnen moet u hiervoor een afspraak maken. Voor het maken van de afspraak belt u met 14 020.

Uw mening geven
Misschien bent u het oneens met het plan. U kunt tot en met 12 januari 2022 uw mening geven, door een zienswijze in te dienen. U geeft uw mening:

- Tijdens de bijeenkomst op 15 december. Meer informatie over de bijeenkomst en hoe u zich kunt aanmelden leest u in deze brief.
- Via internet: www.amsterdam.nl/containers.
- Door een mail te sturen naar project.osdorpplein@amsterdam.nl.
- Door een brief te sturen naar het volgende adres:

  Gemeente Amsterdam
  Stadsdeel Nieuw-West
  t.a.v. 5.1,2,e
  Postbus 2003
  1000 CA Amsterdam

In uw mail of brief zet u:

- uw naam
- uw adres
- de containerplek (locatienummer(s) staan op het kaartje bij deze brief)
- waarom u het niet eens bent met het plan
- uw voorstel
- ons kenmerk (dit staat boven in onze brief)
- in een brief: uw handtekening

Uw zienswijze moet uiterlijk 12 januari 2022 bij ons binnen zijn.

Wat er verder gebeurt
Wij kijken naar alle meningen. Als dat nodig is en kan, passen we het plan aan.
Daarna besluiten wij over het plan.

Wij houden u op de hoogte
Alleen bewoners die een zienswijze sturen, ontvangen een reactie hierop.
U ontvangt een nieuwe brief als het plan zeker is. In die brief staat meer informatie.

Geen nieuwe containers voor plastic afval
We plaatsen geen containers voor plastic afval in uw buurt. De afgelopen jaren hebben veel Amsterdammers het plastic afval gescheiden weggegooid en is dit plastic opnieuw gebruikt. Inmiddels blijkt uit onderzoek dat meer plastic opnieuw gebruikt kan worden als het door machines is gescheiden.

Plastic straks bij restafval
Na het verplaatsen van de containers naar hun nieuwe plek, hoeft u uw plastic niet meer gescheiden weg te gooien. U doet uw plastic bij het restafval. Bij het afvalbedrijf halen ze plastic, metaal en blik uit het restafval. Met dit plastic, metaal en blik worden weer nieuwe dingen gemaakt.

Meer informatie
Informatie over de nieuwe containers vindt u op de website www.amsterdam.nl/containers. Ook kunt u bellen met projectleider 5.1,2,e op 5.1,2,e

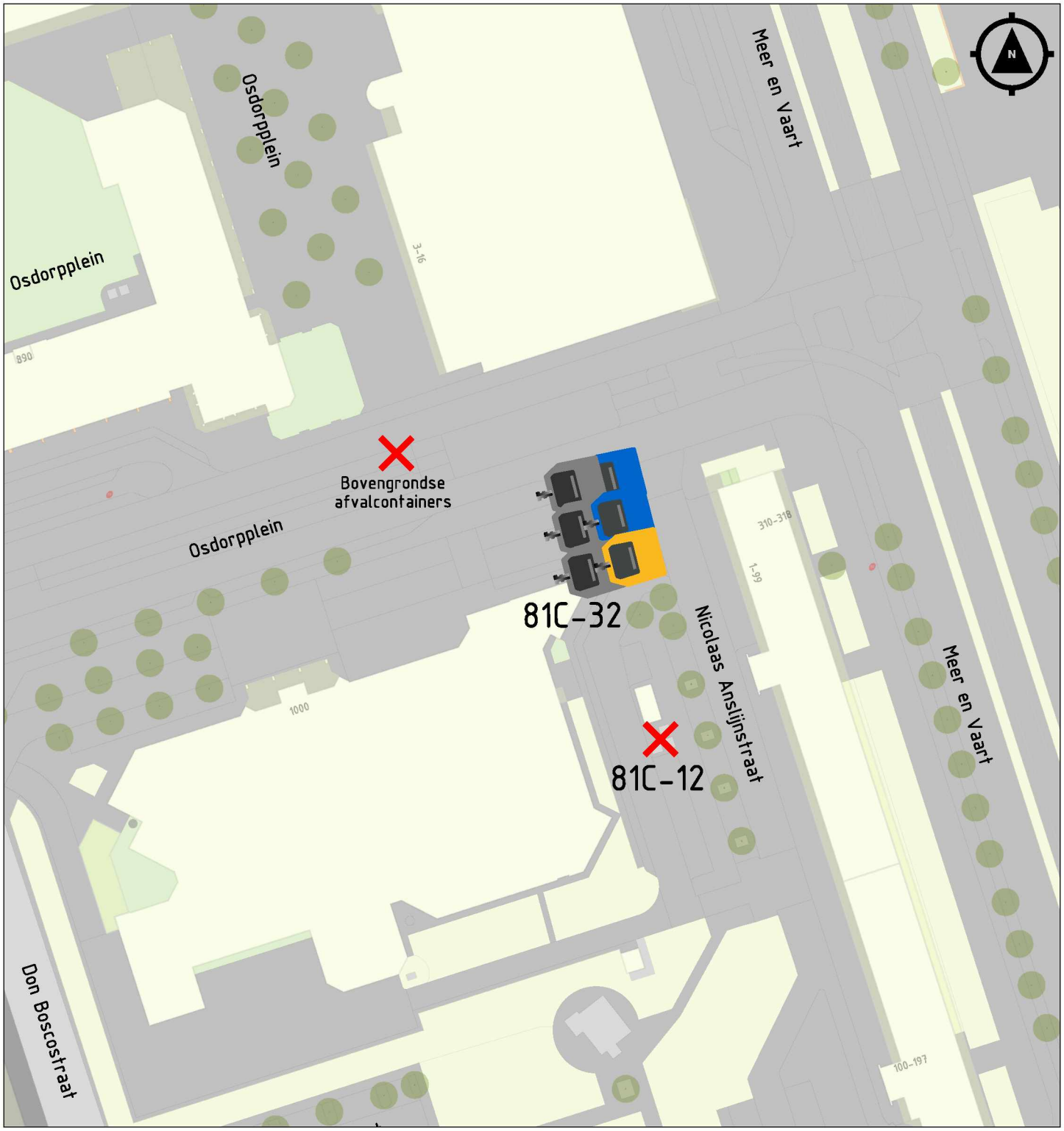

Gemeente Amsterdam

Restafvalcontainer

Papiercontainer

Glascontainer

Bewonerstekening : Nicolaas Anslijnstraat

Osdorpplein e.o. (81C)

81C-32 Nummer containerplek

Datum: 24-11-2021