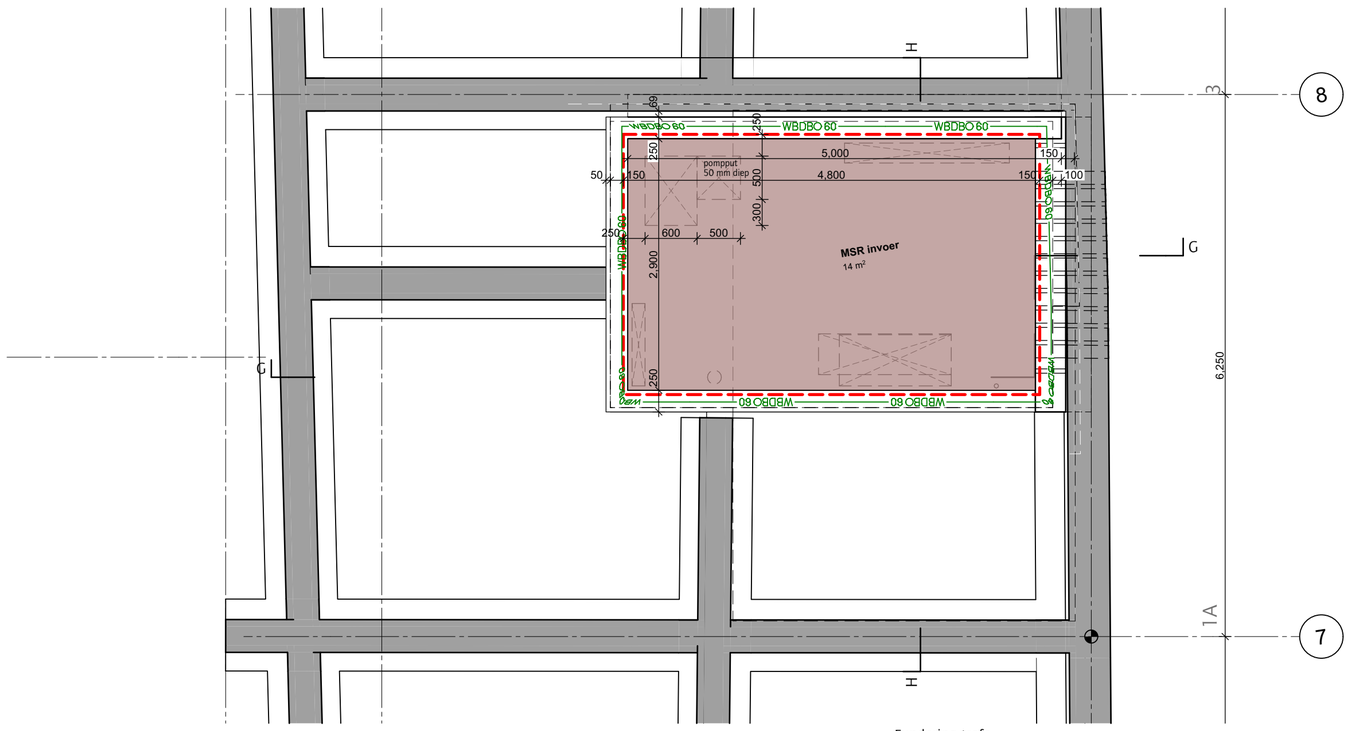

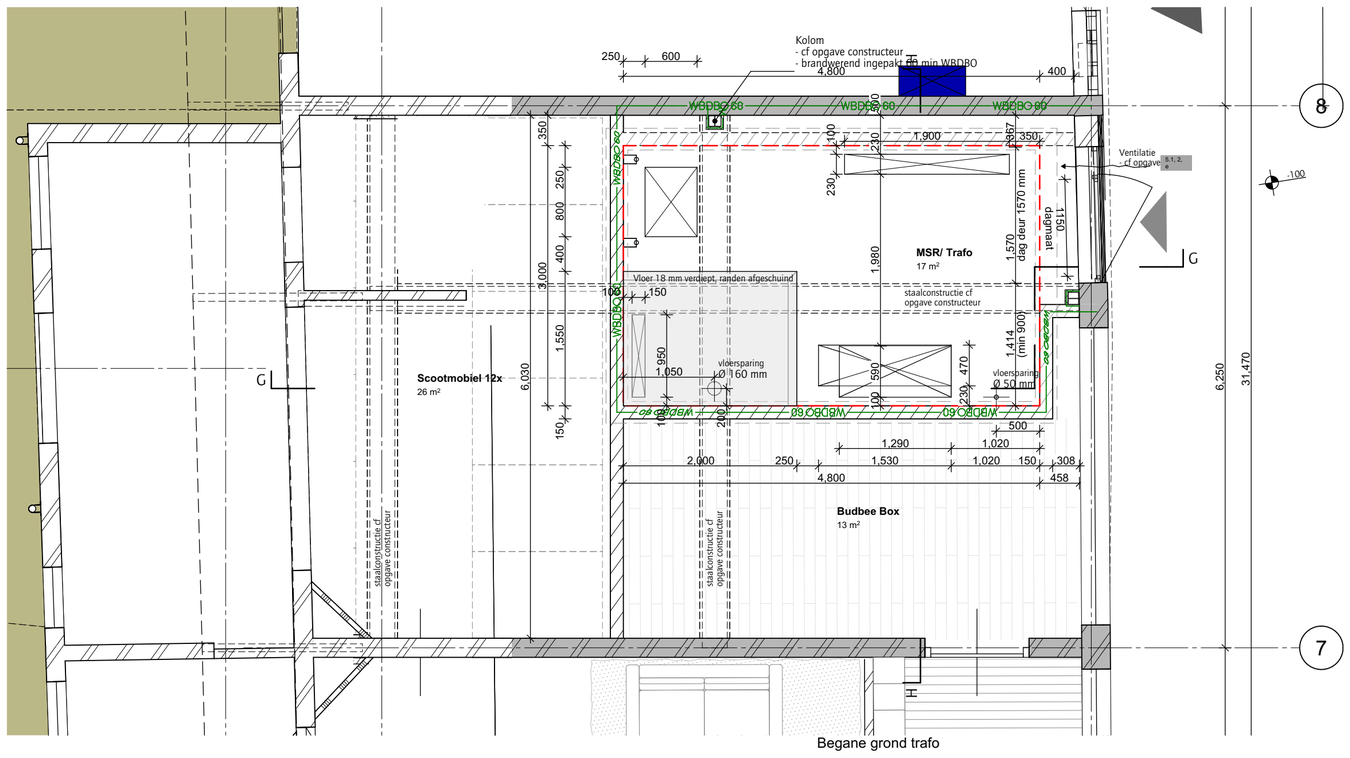

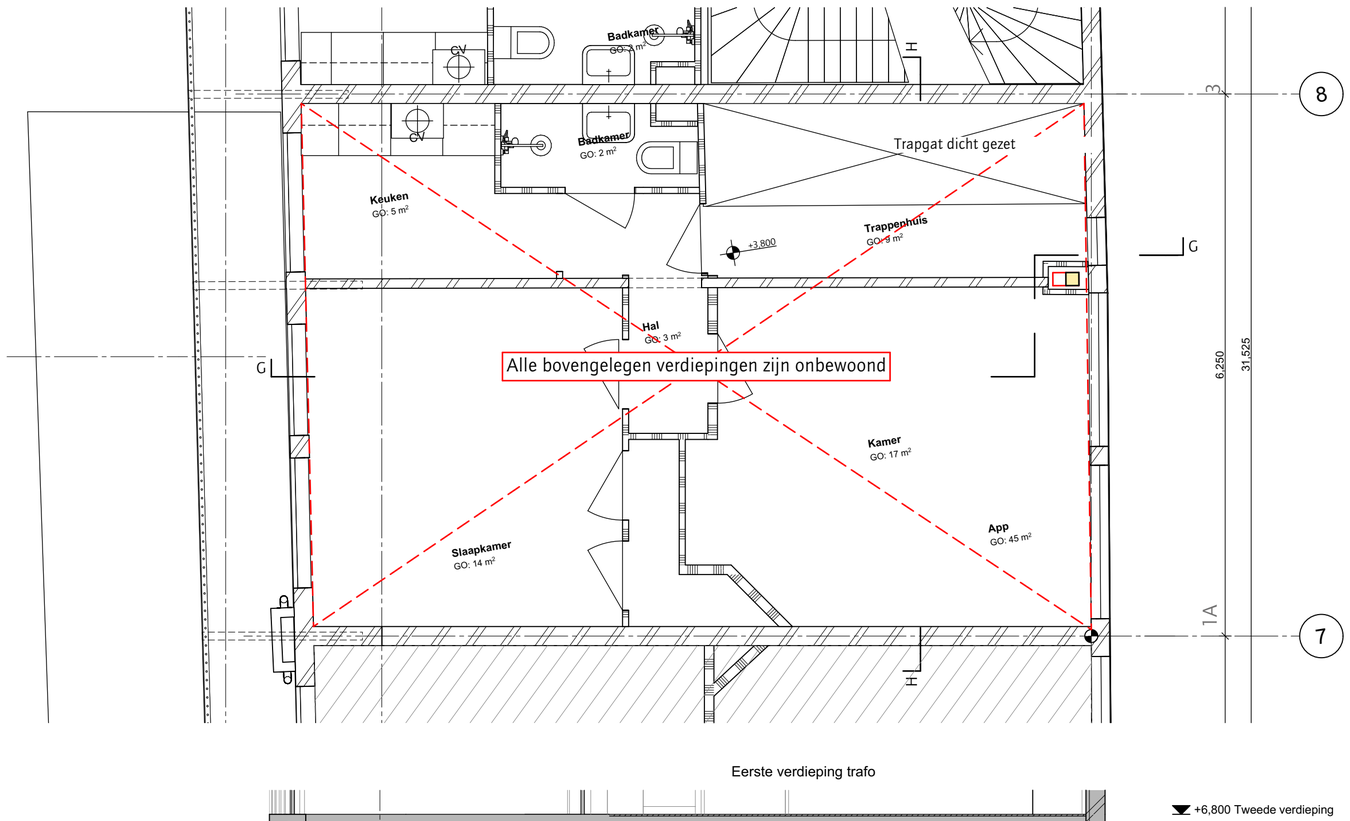

RENVOOI

- bestaand metselwerk
- bestaand kalkzandsteen
- bestaand beton
- kalkzandsteen
- lichte scheidingswand/gipsblokken conform NEN 5077 (minimaal 32 dB)
- thermische isolatie
- metalstud (Mxx met codering voor wandopbouw)

- Sanitaironderdelen - Symbool (werkelijke grootte kan afwijken)
- Gasmeter
- Watermeter
- Groepenkast
- M.K. meterkast
- MV mechanische ventilatie
- opstelruimte verwarmingstoestel
- ventilatie toevoer
- ventilatie afvoer
- brandslanghaspel 30 meter
- vluchtroute (deuren zonder sleutel te openen)
- zelfsluitend
- brandwerend 60 min.
- brandwerend 30 min.
- WBDBO 30 –
- WBDBO 60 –
- WBDBO 60 min.
- HWA Ø 100 hemelwaterafvoer
- K.xxx kozijnmerk
- RM rookmelder
- NV noodverlichting

alle constructieve wanden conform archieftekening.

niet constructieve wanden en indeling conform inmeting pointcloud dd 19-03-2025

- NIET INGEMETEN — geen pointcloud beschikbaar
- NIET INGEMETEN HUURPLATTEGROND — geen pointcloud beschikbaar, verhuurplattegrond gebruikt (afwijking van bestaande situatie mogelijk)
- OPNAME — inrichting conform vooropnamerapport



Van Musschenbroekstraat 1-A
5.1, 2, e Amsterdam

peil = 0 = bovenzijde afwerkvloer begane grond

1m 2m 3m

alle maten in het werk te controleren

5.1, 2, e
ARCHITECTEN

KANTOORADRES: 5.1, 2, e

TELEFOONNUMMER:
E-MAIL:

VERSIE	WIJZIGING	OMSCHRIJVING	DATUM
1, 2,			07/10/2025
1, 2,			08/04/2026
2,			05/05/2026
2,			07/05/2026
1, 2,			13/05/2026

Eerste verdieping trafo

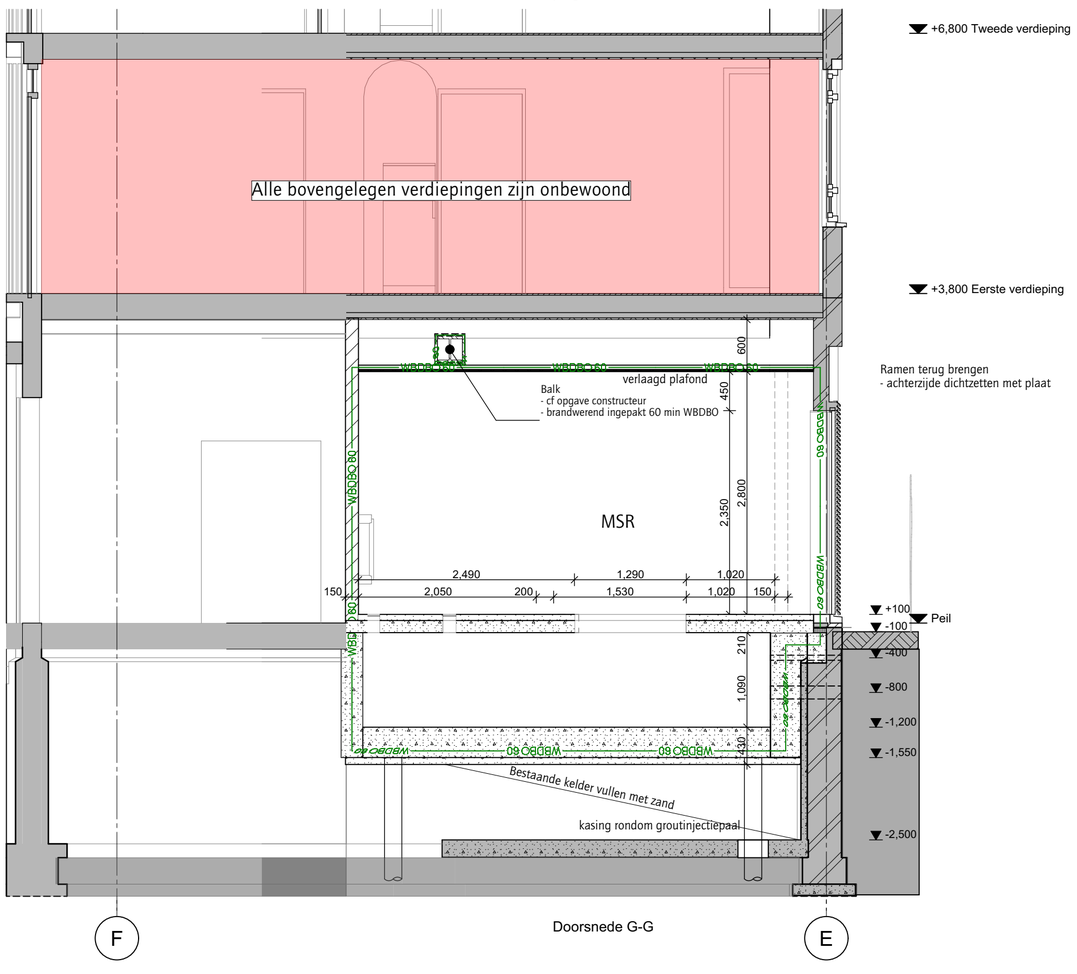

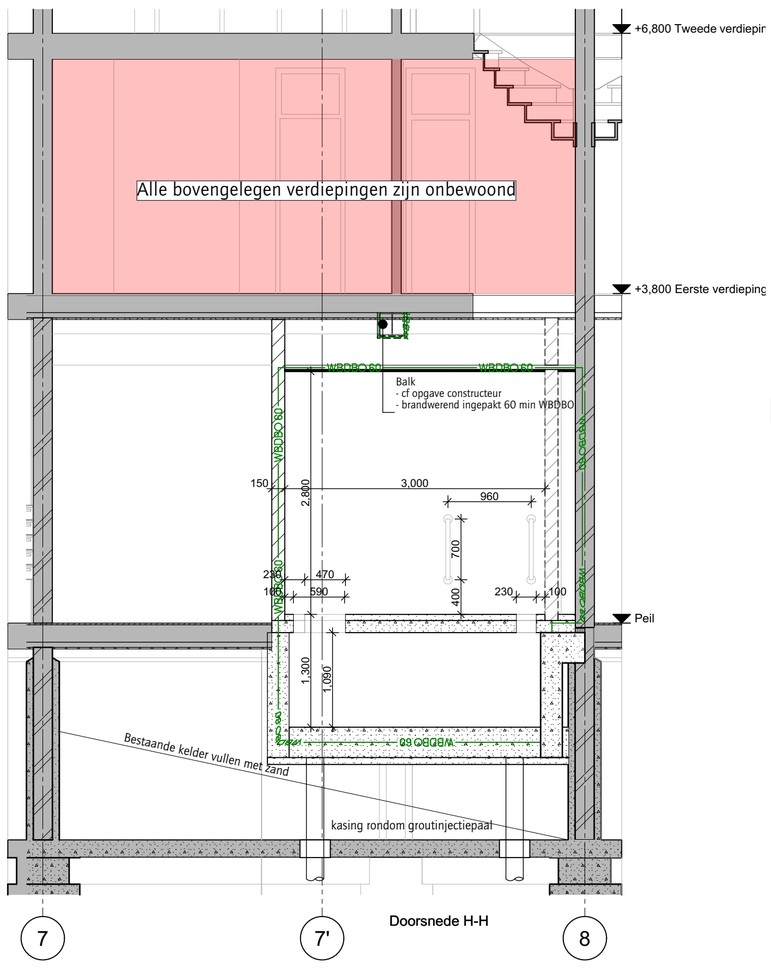

OPDRACHTGEVER
5.1, 2, e

WERK
Andreas Bonnstraat gebouw B

FASE	TEKENAAR
VO	AK
DATUM	VERSIE
13/05/2026	22

SCHAAL
1:50

FORMAAT
A1

STATUS

ONDERWERP
E-installaties
Middenspanningsruimte

WERKNUMMER
2329

TEKENINGNUMMER
710B

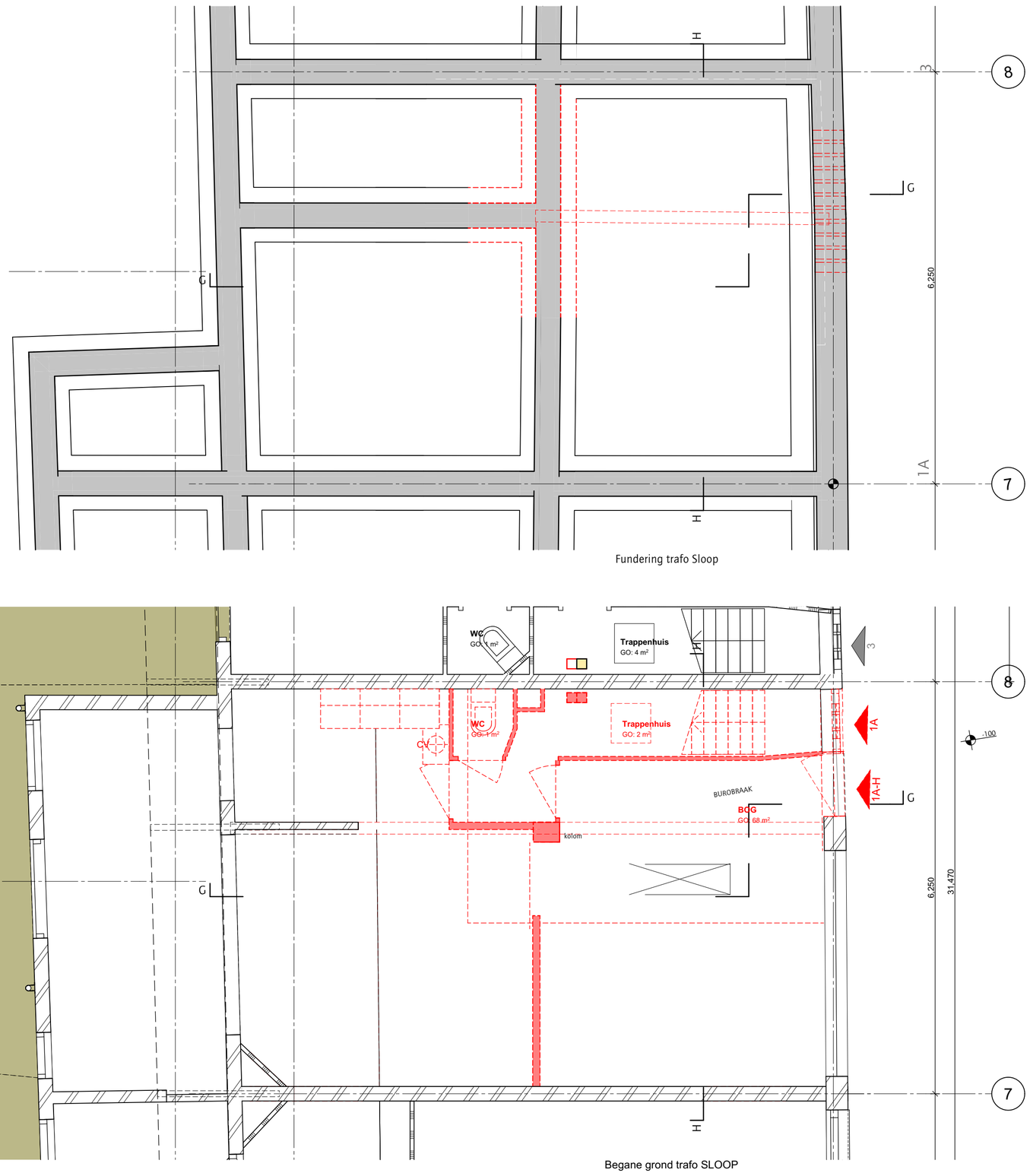

Fundering trafo Sloop

Begane grond trafo SLOOP

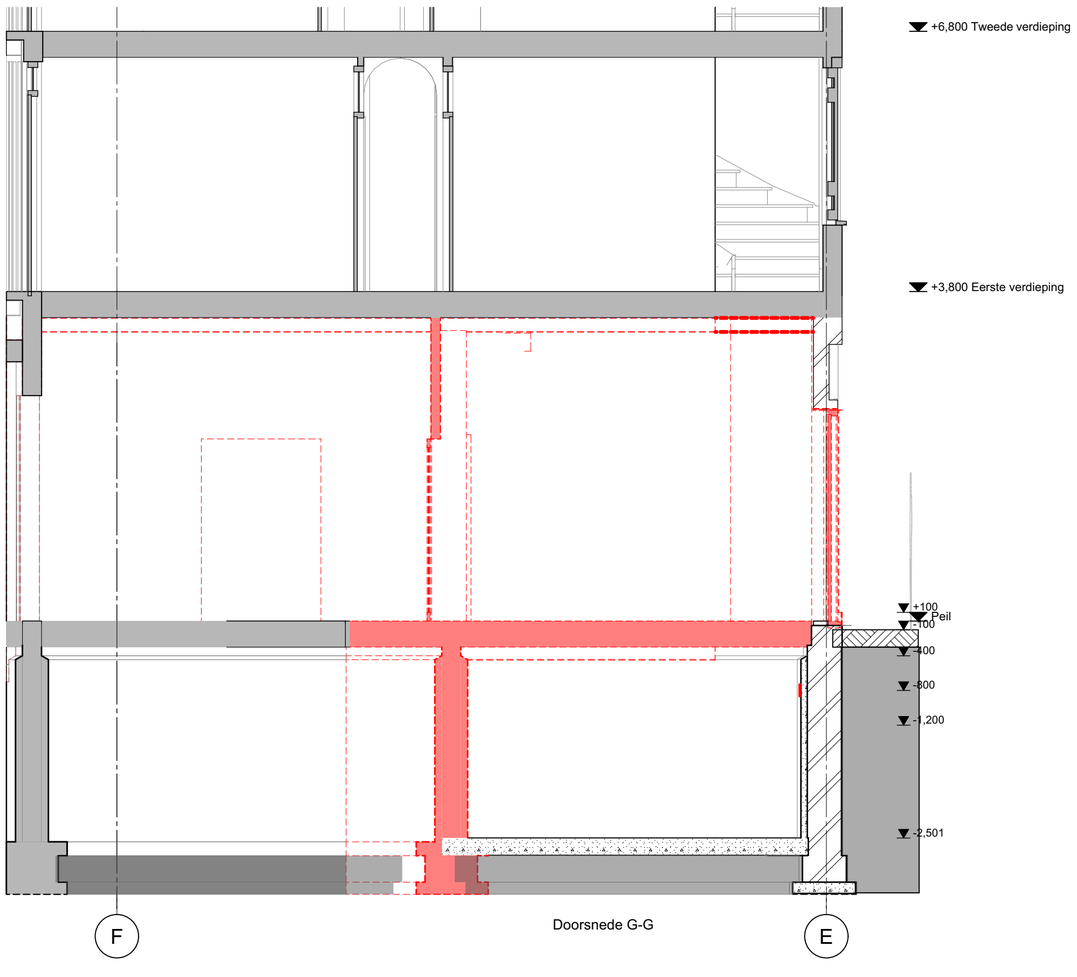

Eerste verdieping trafo SLOOP 711B

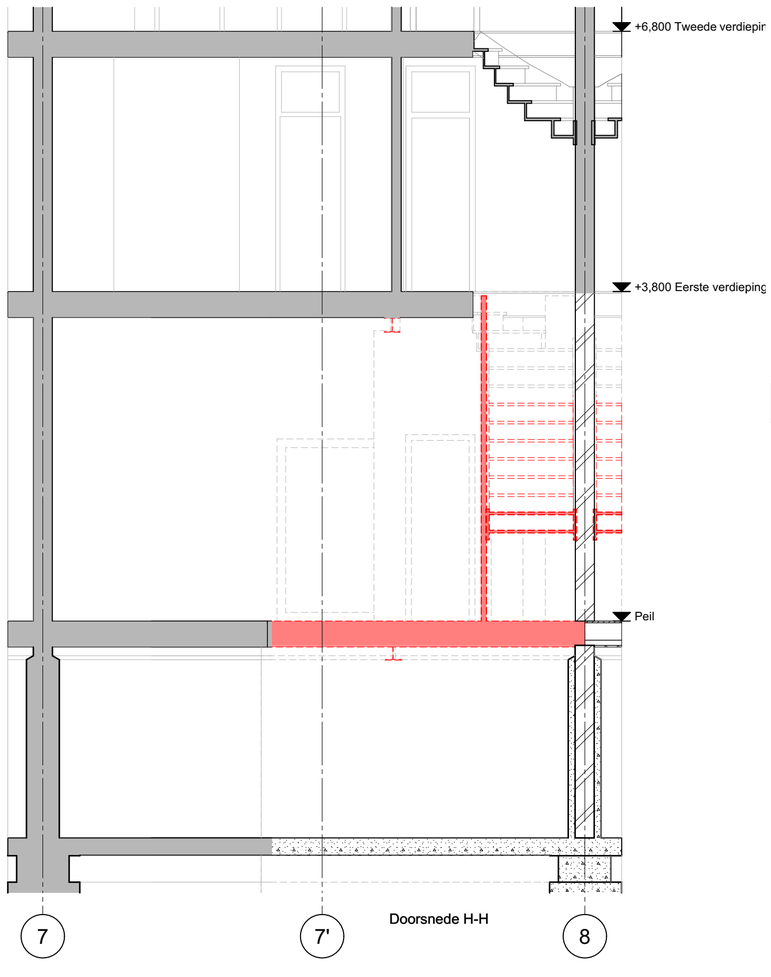

RENVOOI

- bestaand metselwerk
- bestaand kalkzandsteen
- bestaand beton
- kalkzandsteen
- lichte scheidingswand/gipsblokken conform NEN 5077 (minimaal 32 dB)
- thermische isolatie
- metalstud (Mxx met codering voor wandopbouw)

- Sanitaironderdelen - Symbool (werkelijke grootte kan afwijken)
- Gasmeter
- Watermeter
- Groepenkast
- M.K. meterkast
- MV mechanische ventilatie
- opstelruimte verwarmingstoestel
- ventilatie toevoer
- ventilatie afvoer
- brandslanghaspel 30 meter
- vluchtroute (deuren zonder sleutel te openen)
- zelfsluitend
- brandwerend 60 min.
- brandwerend 30 min.
- WBDBO 30 –
- WBDBO 60 – WBDBO 60 min.
- HWA Ø 100 hemelwaterafvoer
- K.xxx kozijnmerk
- RM rookmelder
- NV noodverlichting

alle constructieve wanden conform archieftekening.

niet constructieve wanden en indeling conform inmeting pointcloud dd 19-03-2025

- NIET INGEMETEN — geen pointcloud beschikbaar
- NIET INGEMETEN HUURPLATTEGROND — geen pointcloud beschikbaar, verhuurplattegrond gebruikt (afwijking van bestaande situatie mogelijk)
- OPNAME — inrichting conform vooropnamerapport



Van Musschenbroekstraat 1-A
5.1, 2, e Amsterdam

peil = 0 = bovenzijde afwerkvloer begane grond

1m 2m 3m

alle maten in het werk te controleren

5.1, 2, e
ARCHITECTEN

KANOORADRES:

TELEFOONNUMMER:
E-MAIL:

5.1, 2, e

VERSIE	WIJZIGING	OMSCHRIJVING	DATUM
19			08/04/2026
20			05/05/2026
21			07/05/2026

OPDRACHTGEVER
5.1, 2, e

WERK
Andreas Bonnstraat gebouw B

FASE
VO

TEKENAAR
AK

DATUM
07/05/2026

VERSIE
21

SCHAAL
1:50

FORMAAT
A1

STATUS

ONDERWERP
E-installaties
Middenspanningsruimte sloop

WERKNUMMER
2329

TEKENINGNUMMER
711B

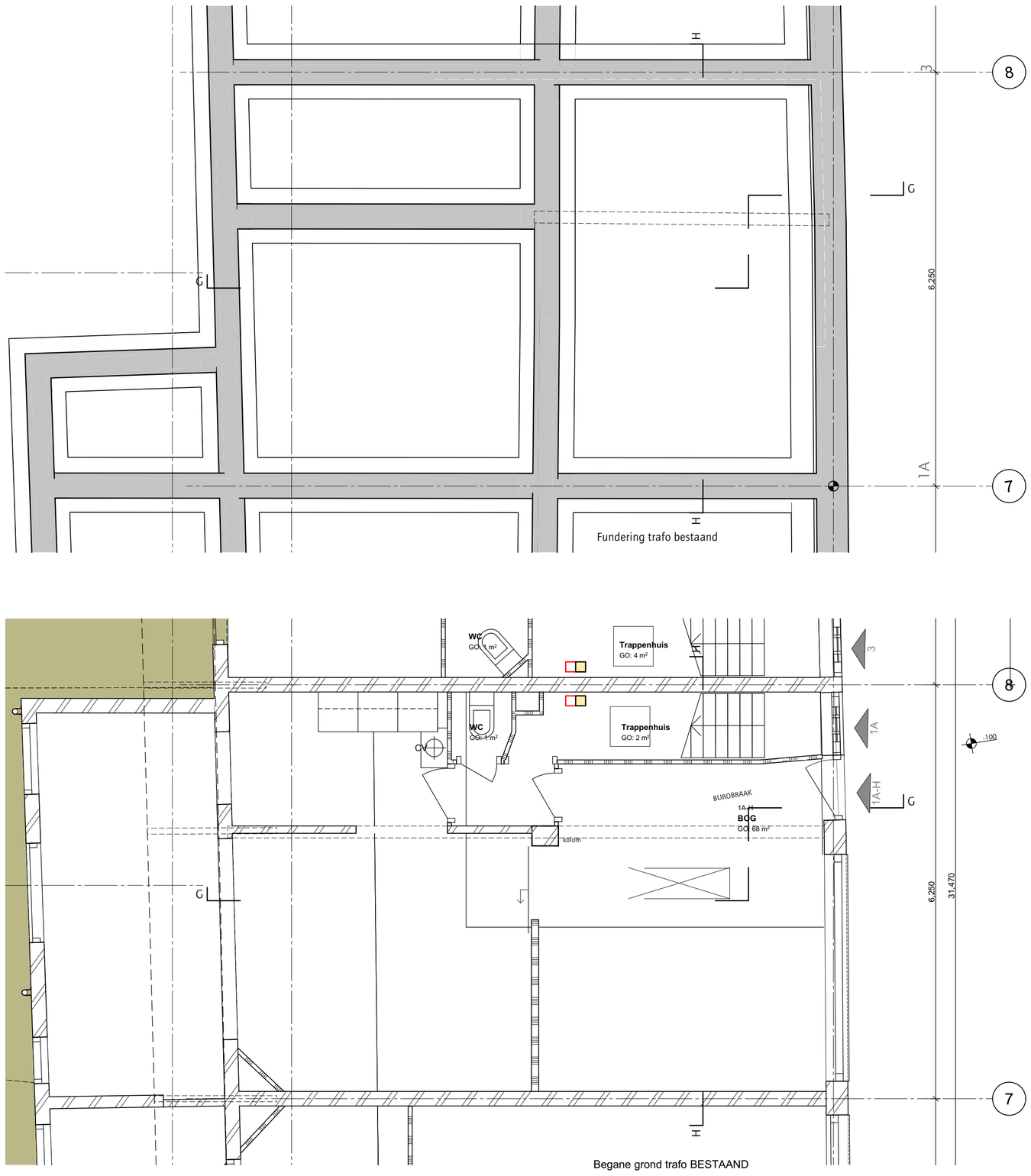

Begane grond trafo BESTAAND

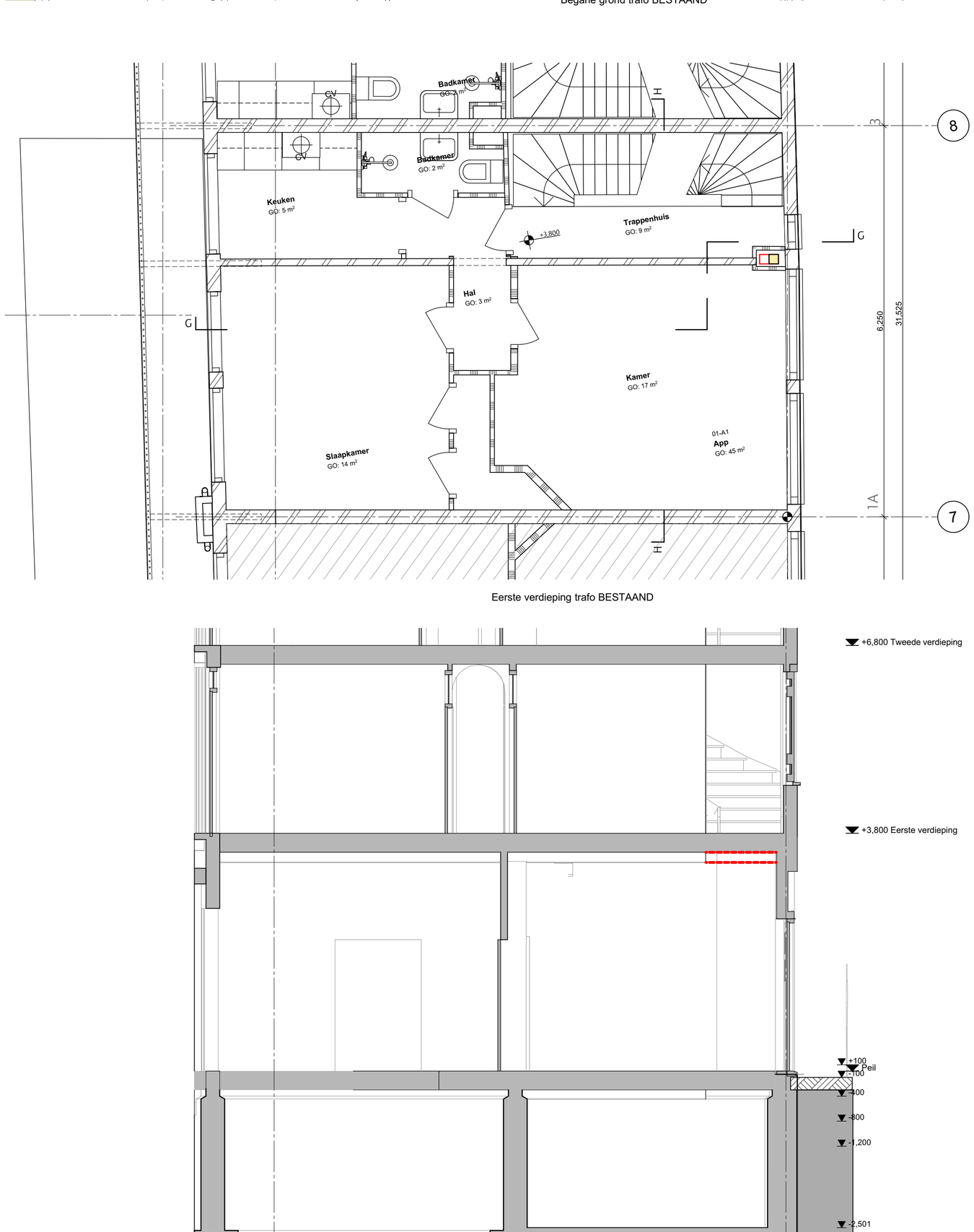

Eerste verdieping trafo BESTAAND

Doorsnede G-G

Doorsnede H-H

RENVOOI

- bestaand metselwerk
- bestaand kalkzandsteen
- bestaand beton
- kalkzandsteen
- lichte scheidingswand/gipsblokken conform NEN 5077 (minimaal 32 dB)
- thermische isolatie
- metalstud (Mxx met codering voor wandopbouw)

- Sanitaironderdelen - Symbool (werkelijke grootte kan afwijken)
- Gasmeter
- Watermeter
- Groepenkast
- M.K. meterkast
- MV mechanische ventilatie
- opstelruimte verwarmingstoestel
- ventilatie toevoer
- ventilatie afvoer
- brandslanghaspel 30 meter
- vluchtroute (deuren zonder sleutel te openen)
- zelfsluitend
- brandwerend 60 min.
- brandwerend 30 min.
- WBDBO 30 –
- WBDBO 60 – WBDBO 60 min.
- HWA Ø 100 hemelwaterafvoer
- K.xxx kozijnmerk
- RM rookmelder
- NV noodverlichting

alle constructieve wanden conform archieftekening.

niet constructieve wanden en indeling conform inmeting pointcloud dd 19-03-2025

- NIET INGEMETEN geen pointcloud beschikbaar
- NIET INGEMETEN HUURPLATTEGROND geen pointcloud beschikbaar, verhuurplattegrond gebruikt (afwijking van bestaande situatie mogelijk)
- OPNAME inrichting conform vooropnamerapport



Van Musschenbroekstraat 1-A
5.1, 2, e Amsterdam

peil = 0 = bovenzijde afwerkvloer begane grond

1m 2m 3m

alle maten in het werk te controleren

5.1, 2, e

KANTOORADRES:

5.1, 2, e

TELEFOONNUMMER:
E-MAIL:

VERSIE	WIJZIGING	OMSCHRIJVING	DATUM
20			05/05/2026
21			07/05/2026

OPDRACHTGEVER
5.1, 2, e

WERK
Andreas Bonnstraat gebouw B

FASE
VO

TEKENAAR
AK

DATUM
07/05/2026

VERSIE
21

SCHAAL
1:50

FORMAAT
A1

STATUS

ONDERWERP
E-installaties
Middenspanningsruimte bestaand

WERKNUMMER
2329

TEKENINGNUMMER
712B

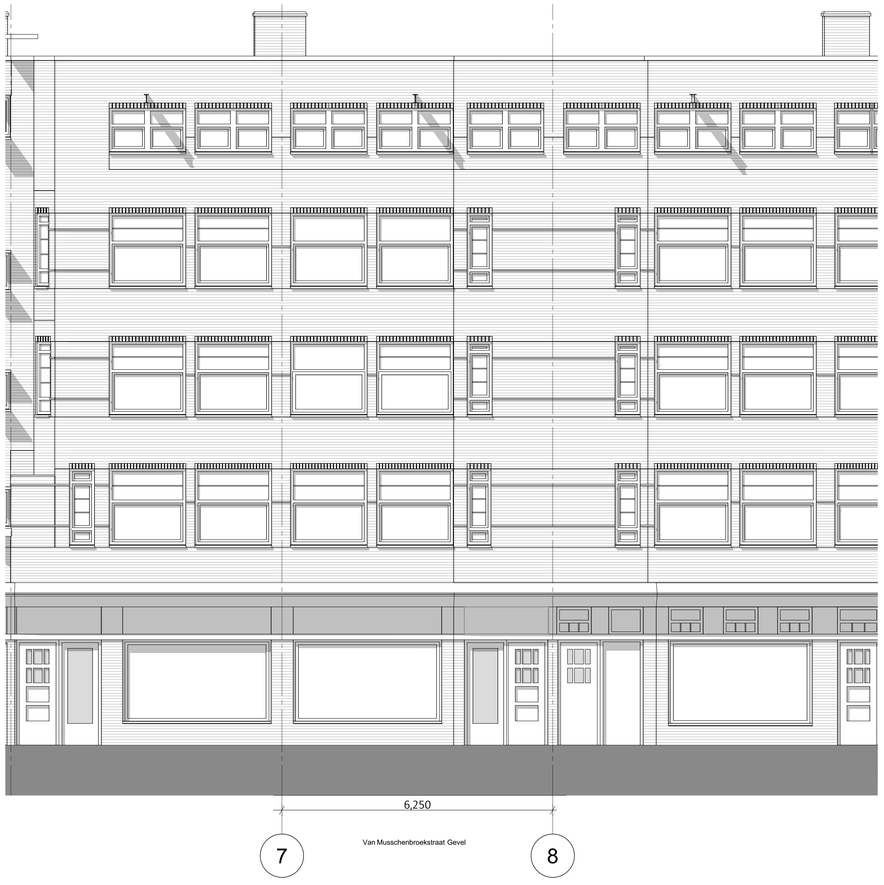

Van Musschenbroekstraat Gevel

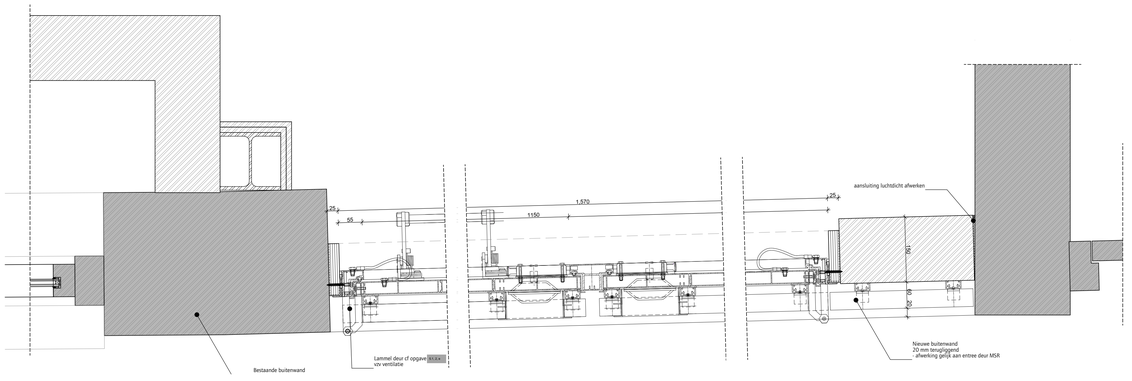

H01

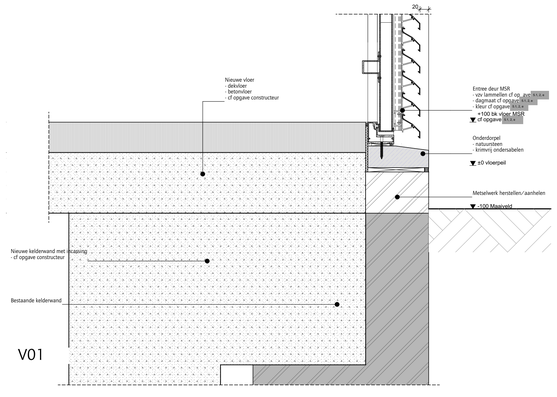

V01



Van Musschenbroekstraat Gevel Sloop



Van Musschenbroekstraat Gevel Nieuw

RENVOOI

- bestaand metselwerk
- bestaand kalkzandsteen
- bestaand beton
- kalkzandsteen
- lichte scheidingswand/gipsblokken conform NEN 5077 (minimaal 32 dB)
- thermische isolatie
- metalstud (Mox met codering voor wandopbouw)

	Sanitaironderdelen - Symbool (werkelijke grootte kan afwijken)		vluchtroute (deuren zonder sleutel te openen)
	Gasmeter		
	Watermeter		zelfsluitend
	Groepenkast		brandwerend 60 min.
M.K.	meterkast		brandwerend 30 min.
MV	mechanische ventilatie	WBDBO 30	
		WBDBO 60	WBDBO 60 min.
	opstelruimte verwarmingstoestel	HWA	hemelwaterafvoer
	ventilatie toevoer	K.xxx	kozijnmerk
	ventilatie afvoer	RM	rookmelder
	brandslanghaspel 30 meter	NV	noodverlichting



Van Musschenbroekstraat 1-A
Amsterdam

peil = 0 = bovenzijde afwerkvloer begane grond

1m 2m 3m

alle maten in het werk te controleren

KANTOORADRES:

TELEFOONNUMMER:
E-MAIL:

VERSIE	WIJZIGING	OMSCHRIJVING	DATUM
20			05/05/2026
21			07/05/2026
22			13/05/2026

OPDRACHTGEVER

WERK
Andreas Bonnstraat gebouw B

FASE	TEKENAAR
V0	AK

DATUM	VERSIE
13/05/2026	22

SCHAAL
1:50

FORMAAT
A0

STATUS

ONDERWERP	WERKNUMMER
E-installaties	2329
Middenspanningsruimte gevels	

TEKENINGNUMMER
713B

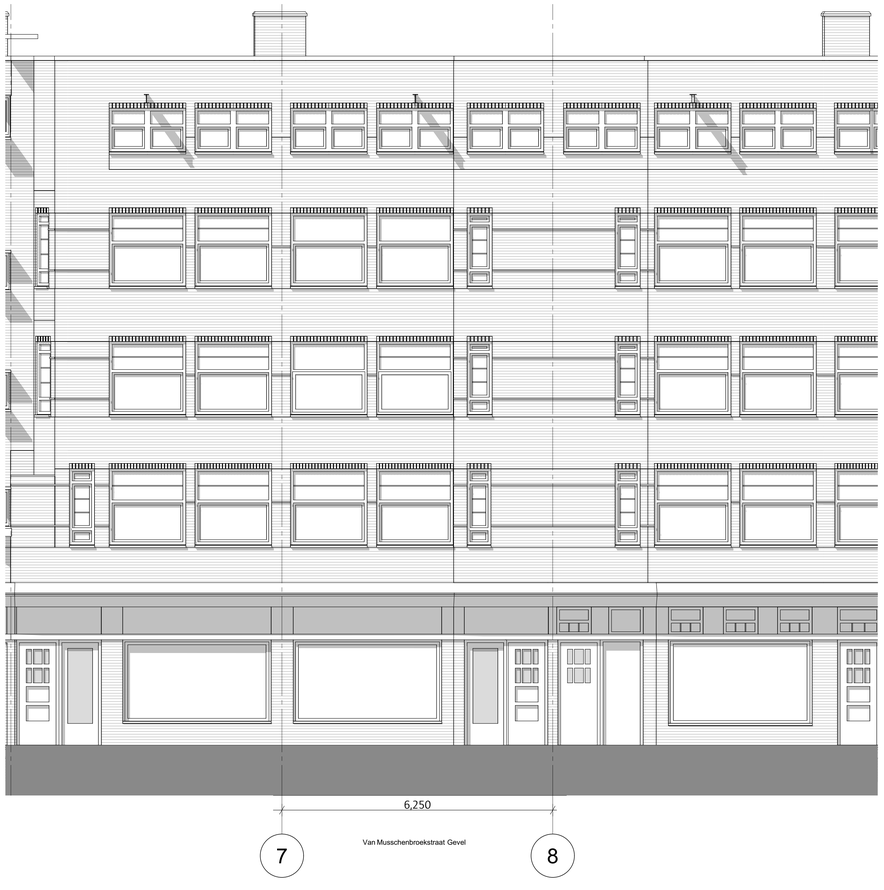

Van Musschenbroekstraat Gevel

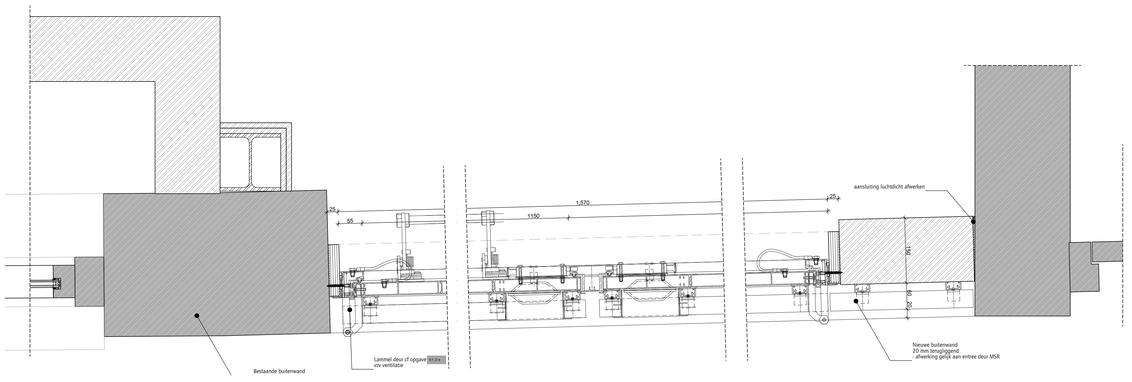

H01

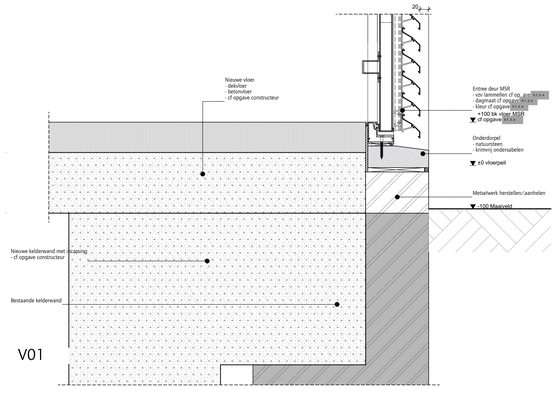

V01



Van Musschenbroekstraat Gevel Sloop



Van Musschenbroekstraat Gevel Nieuw

RENVOOI

- bestaand metselwerk
- bestaand kalkzandsteen
- bestaand beton
- kalkzandsteen
- lichte scheidingswand/gipsblokken conform NEN 5077 (minimaal 32 dB)
- thermische isolatie
- metalstud (Mox met codering voor wandopbouw)

	Sanitaironderdelen - Symbool (werkelijke grootte kan afwijken)		vluchtroute (deuren zonder sleutel te openen)
	Gasmeter		
	Watermeter		zelfsluitend
	Groepenkast		brandwerend 60 min.
M.K.	meterkast		brandwerend 30 min.
MV	mechanische ventilatie	WBDBO 30	
		WBDBO 60	WBDBO 60 min.
	opstelruimte verwarmingstoestel	HWA ø3 100	hemelwaterafvoer
	ventilatie toevoer	K.xxx	kozijnmerk
	ventilatie afvoer	RM	rookmelder
	brandslanghaspel 30 meter	NV	noodverlichting



Van Musschenbroekstraat 1-A
Amsterdam

peil = 0 = bovenzijde afwerkvloer begane grond

1m 2m 3m

alle maten in het werk te controleren

KANTOORADRES:

TELEFOONNUMMER:
E-MAIL:

VERSIE	WIJZIGING	OMSCHRIJVING	DATUM
20			05/05/2026
21			07/05/2026
22			13/05/2026
24			08/06/2026

OPDRACHTGEVER

WERK
Andreas Bonnstraat gebouw B

FASE
V0

TEKENAAR
AK

DATUM
08/06/2026

VERSIE
24

SCHAAL
1:50

FORMAAT
A0

STATUS

ONDERWERP
E-installaties
Middenspanningsruimte gevels

WERKNUMMER
2329

TEKENINGNUMMER
713B