Gemeente Amsterdam

Rapport van Bevindingen Winkeldiversiteit

Datum constatering	:	13 maart 2023
Tijdstip	:	11:25 uur
Inspecteur	:	Mw5.1,5.1, 2, e
2e Inspecteur	:	5.1, 2, e
Aanleiding	:	hercontrole
Betrokken zaak	:	Tabakshop 58 VOF
Adres	:	Haarlemmerstraat 58-H
Sprake van LOD?	:	nee
Gesproken met	:	de heer5.1, 2, e 5.1, 2, e ,5.1, 2, e
Nummer ID	:	5.1, 2, e
Functie	:	medewerker
Contactgegevens	:	nvt
Bestemming	:	Haarlemmerbuurt/Westelijke eilanden, Enkelbestemming Centrum-2
Soort overtreding	:	Bestemmingsplan/Winkeldiversiteit, Welstand
Geconstateerde situatie	:	Ik, 5.15.1, 2, e, Toezichthouder, in dienst van de gemeente Amsterdam, benoemd als Toezichthouders volgens artikel 5:11 van de Algemene Wet Bestuursrecht, tevens belast met het toezichthouden op de bebouwde omgeving hebben we de volgende constatering gedaan.
Zienswijzegesprek	:	nee

Aanvullende informatie :

Bij aankomst bij het pand Haarlemmerstraat 58 zie ik dat aan de buitenkant een extra uithangbord is geplaats waarop 'Your' staat, finfnaciële dienstverlening, met diverse mogelijkheden om te pinnen. Visa, Mastercard etc. Buiten staat een man te roken, ik herken van mijn vorige controle, de heer5.1, 2, e 5.1, 2, e . Hij herkent mij ook. Hij geeft aan dat wij alvast naar binnen kunnen gaan. Hij komt daarna ook binnen. Ik leg hem uit dat de eigenaren een brief hebben ontvangen en dat het begunstigingstermijn is verstreken en dat ik daarom een hercontrole kom verrichten. De heer5.1, 2, e 5.1, 2, e vertelt dat de eigenaren op vakantie zijn maar dat wij onze controle kunnen verrichten. Wij starten onze controle. Ik zie dat bij de ingang aan de rechterkant souvenirs hangen zoals: paraplu's met een labelkaartje 'Amsterdam', daarnaast zijn planken met clipper aanstekers met o.a afbeelding van wietblaadjes, stroopwafels in verpakking met een molen. Deze souvenir stroopwafels staan ook bij de opgang naar de entresol, aan de rechterzijde en op de entresol aan de linkerzijde (niet tussen de souvenirs). Er hangen roller tray's (headshop product) boven het souterrain aan de wand, tussen de souvenirs op de entresol en aan de rechterzijde bij de opgang naar de entresol. Lange vloei (headshop product) liggen voor de toonbank tussen de gewone vloei. In het souterrain liggen in een bak paraplu's waaraan een 'Amsterdam' label hangt. Achter het raam bij de ingang hangt een bord met knipperende verlichting 'open'. Op de begane grond aan de linkerwand hangen twee koffers. In de kelder zie ik geen opslag meer van grinders etc. Wij hebben in de bergruimte op de entresol gekeken, de headshop artikelen zoals grinders en waterpijpen zijn verwijderd. Er stonden nu geen koffers van toeristen. In het

souterrain is nog een deur naar een keuken waar ook opslag staat, geen headshop artikelen aanwezig.

Ondertekening:
Op ambtsbelofte opgemaakt te Amsterdam op: 13 maart 2023

Naam 1e inspecteur:
Mw. 5.15.1, 2, e

Handtekening:

5.1, 2, e

Foto's controle 13.03.2023



1. uithangbord hangt er nog



2. nieuw uithangbord 'Your' geplaatst waarop financiële dienstverlening wordt aangeboden zoals Visa, Mastercard etc.



3. etalage met frisdrank, chips, snoep etc. Rechts een bord met knipperende en bewegende letters 'open'.



4. Bij de ingang aan de rechterwand hangen souvenirs zoals: paraplu's met 'Amsterdam' label, op de planken staan souvenir aanstekers met afbeeldingen van wietblaadjes en bovenin verpakte stroopwafels met afbeelding van een molen.



5. detail van souvenir aanstekers met afbeelding van wietblaadje.

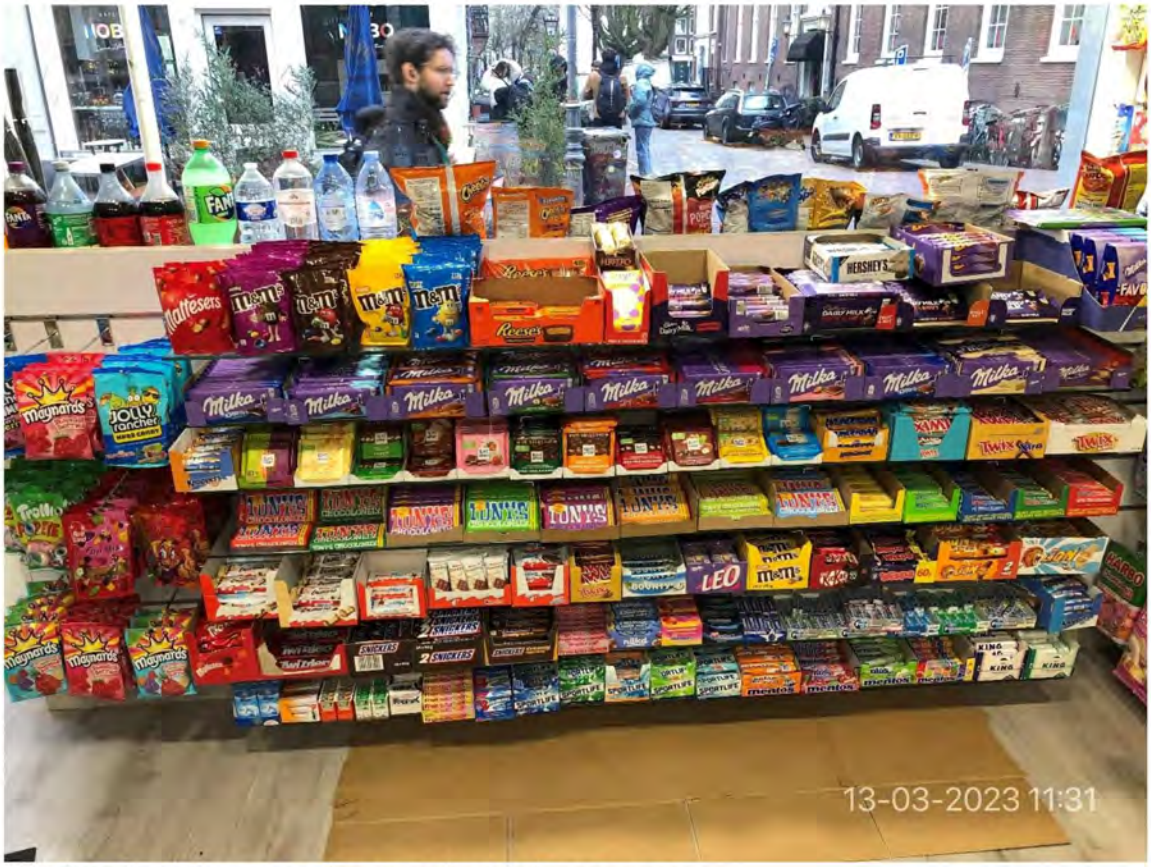

6. Achter de etalage een schap met chocolade, snoep etc.



7. Voor de toonbank liggen diverse soorten lange vloei (headshop) en gewone vloei.



8. Op de begane grond staan nu in het midden dozen met chips.

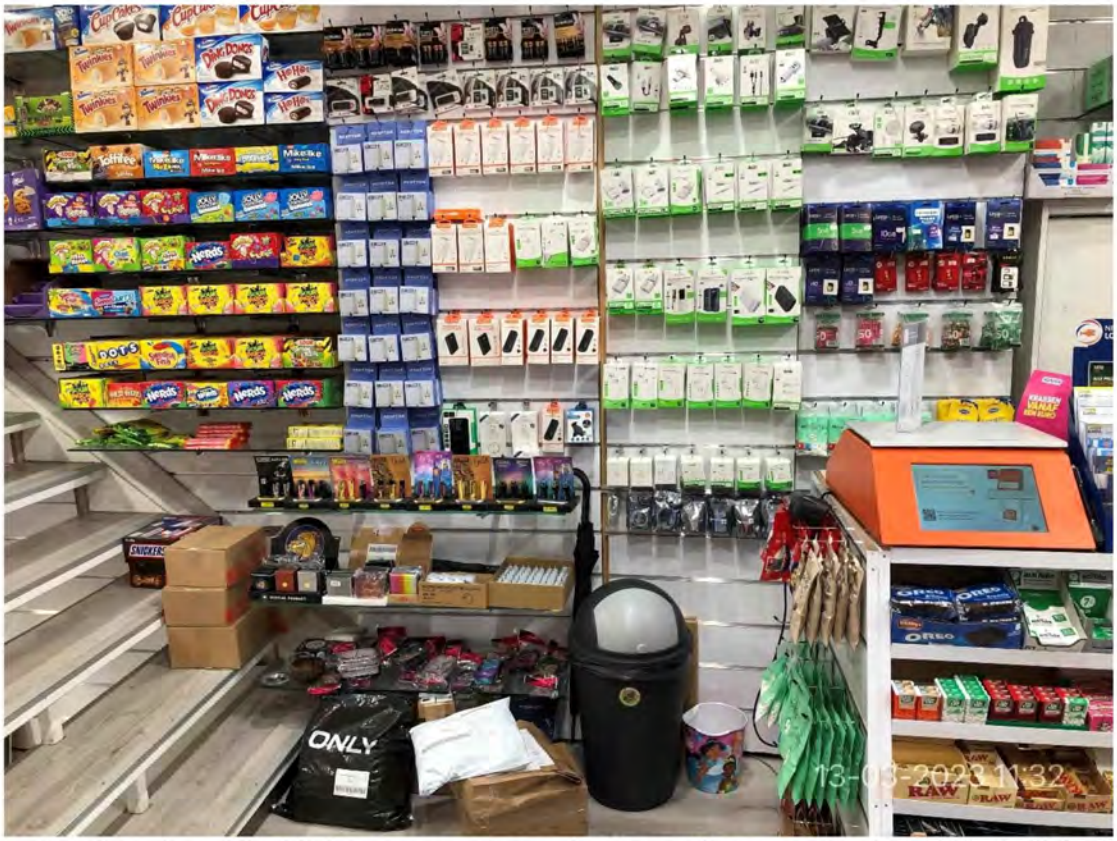

9. Aan de rechterzijde, bij de trapopgang naar de entresol liggen op de plank onderin kleine roller trays. Verder telefoonbenodigdheden, snoep, koek, etc.



10. Vervolg. Detail van de roller trays op de onderste plank. Pakketjes daarvoor



5.1, 2, e

11. achter de toonbank diverse soorten sigaretten.



12. Vervolg achter de toonbank. Pakketje en andere spullen. Geen grinders meer gezien.



13. Kelder met voorraad, geen grinders meer gezien.



14. Vervolg kelder. Voorraad liquids.



15. Opgang naar entresol en rechterwand entresol. Rechts op de tweede plank souvenir stroopwafels in verpakking met molen. Verder snoep, koek, chips etc.

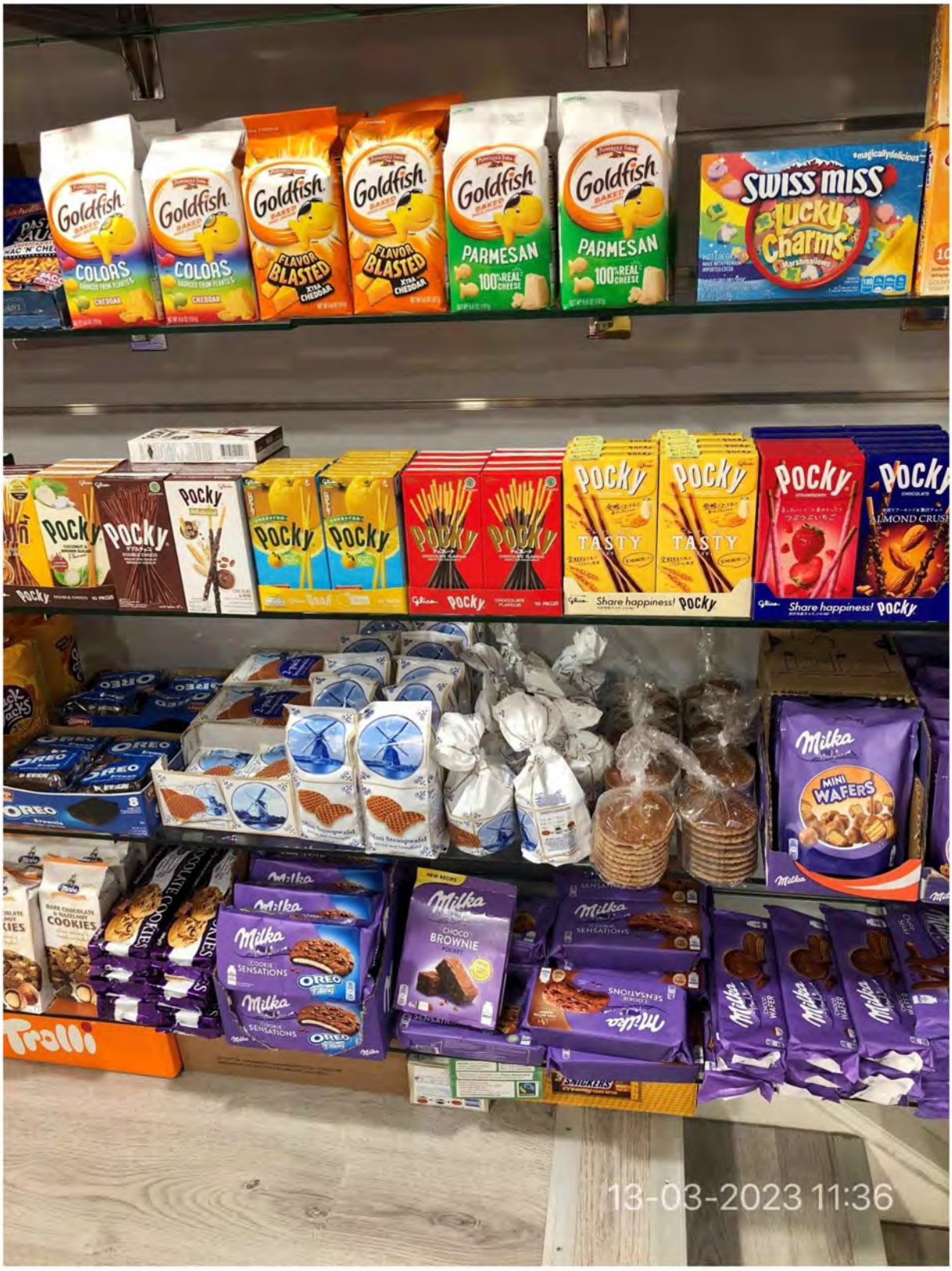

16. Vervolg. Detailfoto van souvenir stroopwafels in verpakking met molen.



17 Vervolg entresol. Circa 2,5 m aan souvenirs zoals aanstekers, sleutelhangers, bekers, mutsen etc. Tussen de souvenirs liggen roller trays, ook ca. 2,5 m. Verder snoep, chips etc.



18. Vervolg entresol. Linkerwand. Souvenir stroopwafels in verpakking met molen.



19. Vervolg entresol. Bergruimte met voorraad frisdranken, water, chips etc.



20. Vervolg entresol, bergruimte. Voorraad frisdranken etc. De waterpijpen en grinders zijn verwijderd.



21. Foto genomen vanaf entresol. Twee koffers hangen hoog aan de wand met daaronder rozen in cadeauverpakking.

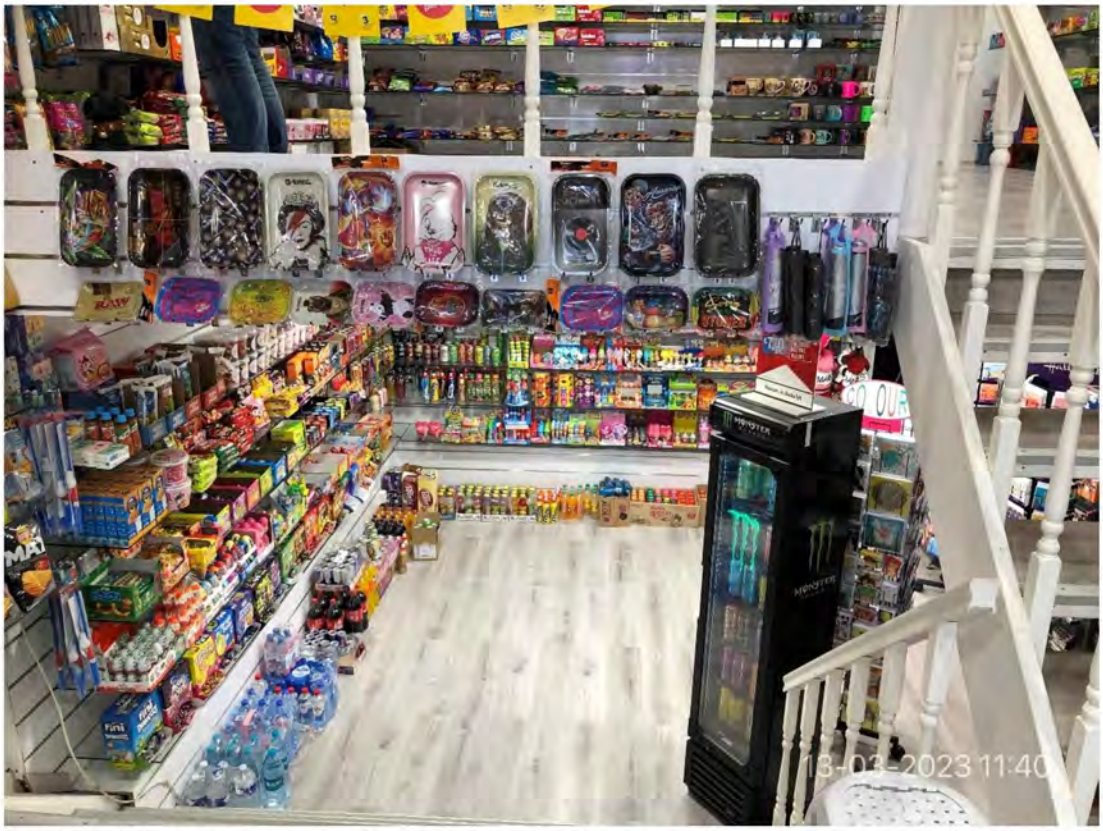

22. Overzicht van souterrain. Boven de toegang hangen roller trays. In souterrain: frisdrank, water, snoep, koek, etc. Rechts een koelkast met frisdranken.



23. Vervolg souterrain, linkerwand met snoep, diverse soorten noodle soep, chips, water, frisdranken etc.



24. Vervolg souterrain. Achterwand met frisdrank, snoep, chips etc.



25. Vervolg souterrain. Rechterwand met standaard met (oude kranten), standaards met kaarten

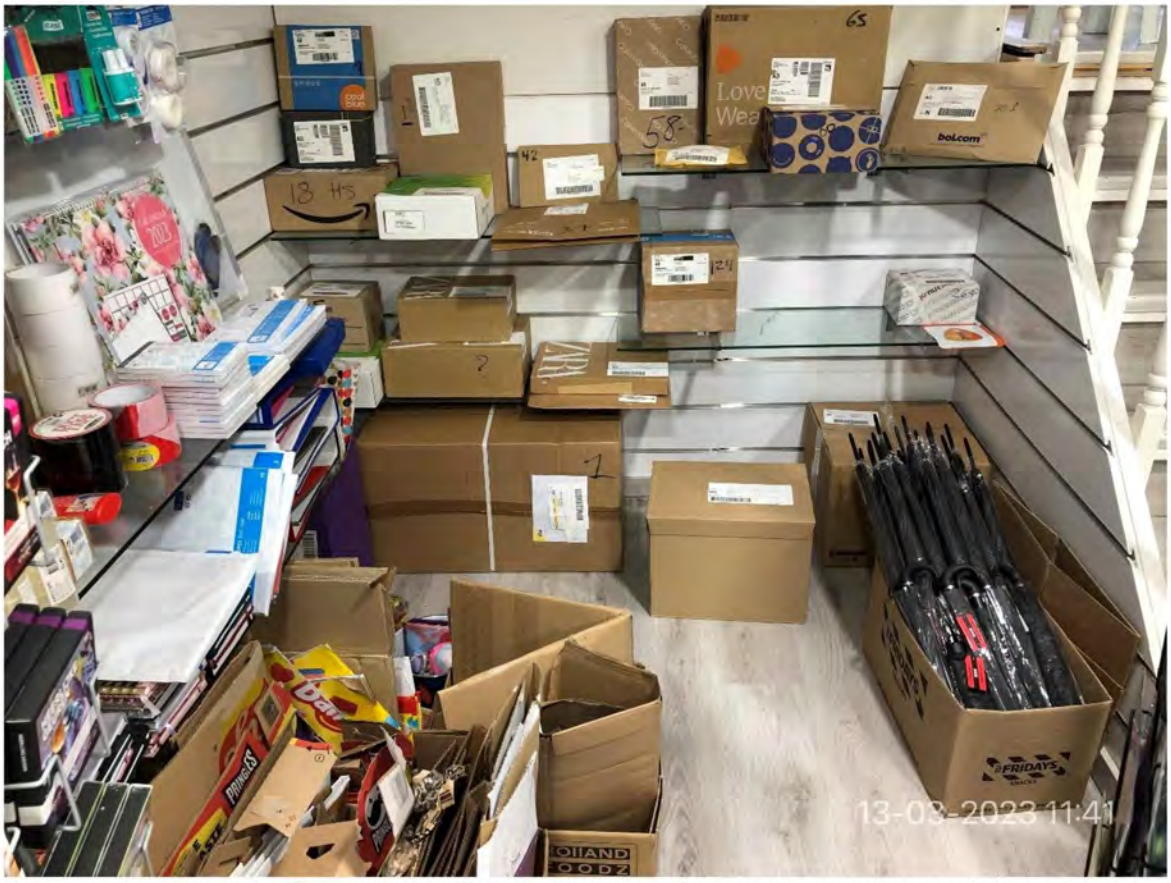

26. Vervolg souterrain. Onder de trap liggen pakketjes, doos met souvenir paraplu's met 'Amsterdam' label. Links kantoorartikelen.



27. Vervolg souterrain. Achterin bergruimte met keuken en voorraad.

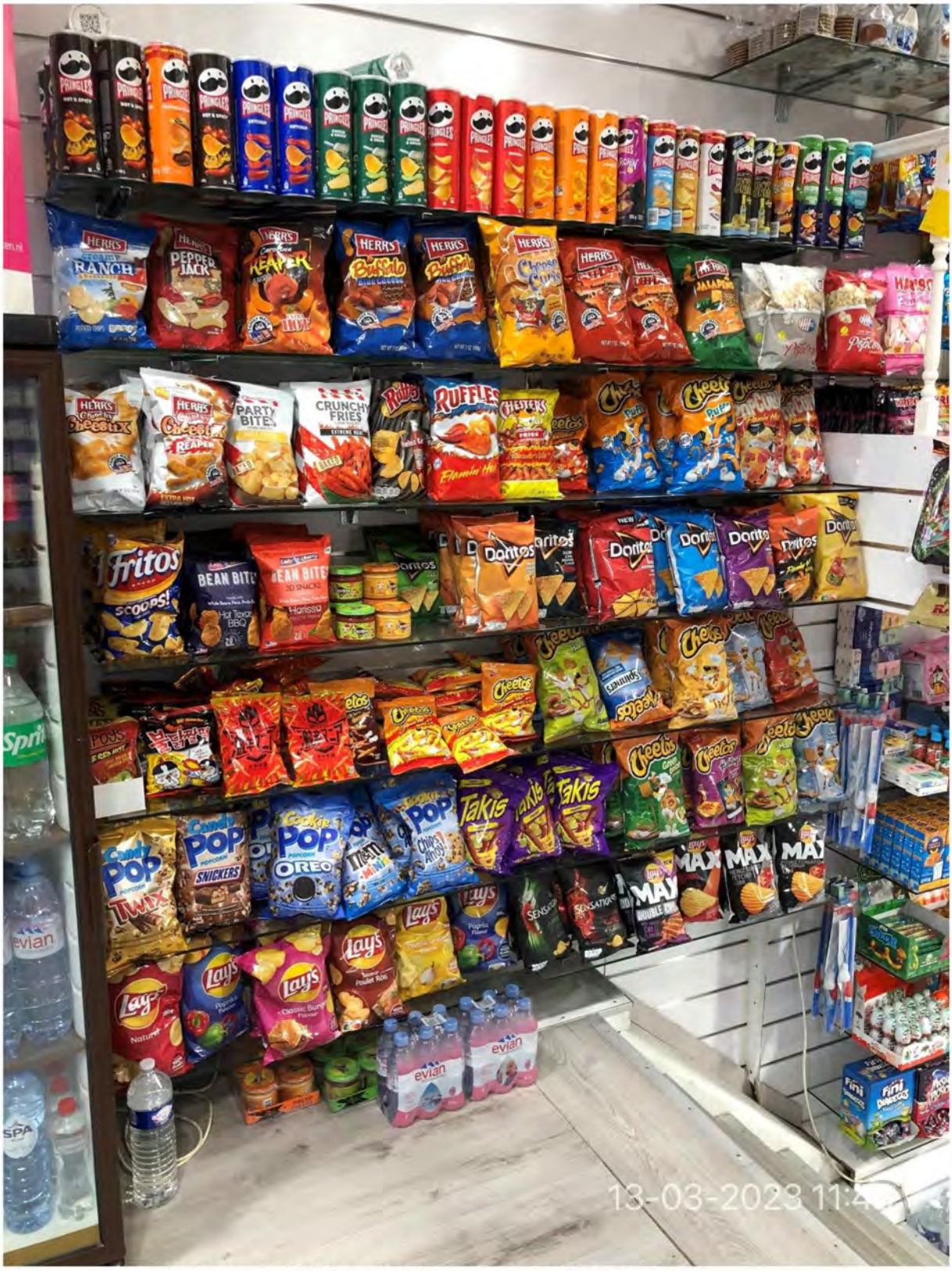

28. Begane grond. Linkerwand bij de trap. Diverse soorten chips en water.



29. Vervolg begane grond. Linkerwand met 4 koelkasten met water en frisdranken, bier is verwijderd.



30. Vervolg begane grond, linkerwand. Your/ATM, daarboven nog net een koffer zichtbaar, cadeauverpakkingen met rozen en beren, snoep etc.