Pius Floris
Boomverzorging

Lutkemeerweg 400
1067 TH Amsterdam
Postbus 75103
1070 AC Amsterdam

T 020 10.2.e
F 020 10.2.e
amsterdam@piusfloris.nl
www piusfloris nl

Pius Floris Boomverzorging Amsterdam B.V.
IBAN NL87 ABNA 0243 4826 71
KVK 34116505
BTW NL811686991B02



Boomveiligheidscontrole
Meeuwenlaan
Camping Vliegenbos te Amsterdam

Colofon

Projectnummer:	17P2145746
Opdrachtgever:	Gemeente Amsterdam t.a.v. 10.2.e Weesperstraat 430 1018 DN Amsterdam
Vestiging:	Pius Floris Boomverzorging Amsterdam
Telefoon:	020-10.2.e
1e locatiebezoek:	10.2.e
Onderzoekers & auteurs:	10.2.e 10.2.e European Tree Technician
Collegiale toets:	10.2.e
Datum:	5 oktober 2021
Versie:	Definitief

© 2021 PFBA
Alle rechten voorbehouden.
Niets uit deze uitgave mag worden verveelvoudigd,
in enige vorm of op enige wijze,
zonder voorafgaande toestemming van de auteur.
WWW.PIUSFLORIS.NL

Inhoud

1. Inleiding 3
   1.1. Aanleiding 3
   1.2. Doelstelling 3
   1.3. Locatie- en situatiebeschrijving 3
2. Onderzoeksmethode 4
3. Voorstudie 5
   3.1. Beleidsstatus 5
   3.2. Ecologie 6
4. Veldonderzoek 7
   4.1. Boominventarisatie 7
   4.2. Kwaliteit & onderhoud 7
   4.3. Boomveiligheidscontrole 8
5. Conclusie en advies 9
   5.1. Snoeimaatregelen 9
   5.2. Controle 9
   5.3. Toekomstbestendig beheer 9

Bronvermelding 11

Bijlagen 12

Bijlagen

- Themakaarten
- BVC-lijsten

1. Inleiding

1.1. Aanleiding

In opdracht van Ingenieursbureau Amsterdam is een boomveiligheidscontrole (hierna: BVC genoemd) uitgevoerd. De BVC heeft betrekking op 170 bomen op en rondom het terrein van Camping Vliegenbos te Amsterdam, stadsdeel Noord. De aanleiding voor dit onderzoek is de voorgenomen renovatie en herinrichting van het gehele terrein.

1.2. Doelstelling

Het doel van dit onderzoek is de conditie en de toekomstverwachting van de bomen te bepalen, alsmede de veiligheidssituatie. Met dit onderzoek voldoet u aan de wettelijke zorgplicht voor boomeigenaren in de zin van artikel 6:162 lid 2 Burgerlijk Wetboek mits de in het advies aangegeven maatregelen worden uitgevoerd (algemene en verhoogde zorgplicht). Op basis van deze controle wordt het voor de opdrachtgever helder welke bomen te behouden zijn en welke eventueel gesnoeid of verwijderd moeten worden in het kader van boomveiligheid.

1.3. Locatie- en situatiebeschrijving

De projectlocatie ligt in het stadsdeel Noord en is onlosmakelijk verbonden met het oudste stadsbos van Amsterdam het W.H. Vliegenbos. Het projectgebied betreft een kleinschalige twee sterren camping van 2,5 hectaren groot. Gemeente Amsterdam is eigenaar van het terrein en recreanten zijn welkom van april tot en met oktober. De 170 bomen staan zowel solitair op de verschillende grasvelden als in groepen in bijvoorbeeld singels.

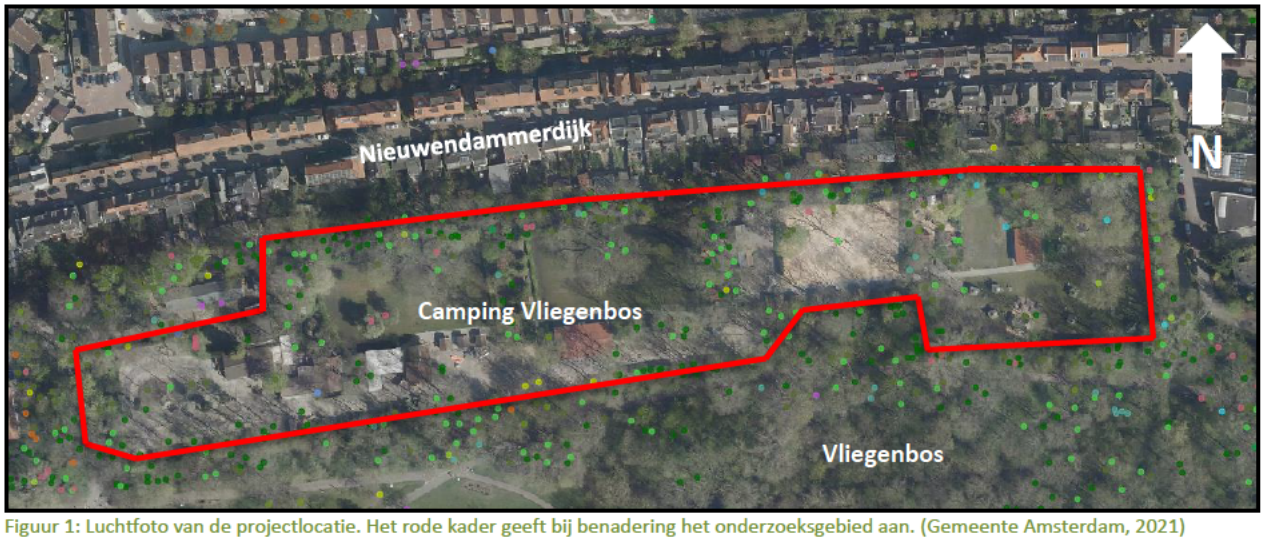

Figuur 1: Luchtfoto van de projectlocatie. Het rode kader geeft bij benadering het onderzoeksgebied aan. (Gemeente Amsterdam, 2021)

2. Onderzoeksmethode

Het terrein en de betreffende bomen zijn geïnventariseerd en digitaal opgenomen in een GIS-programma (Geologisch Informatie Systeem). Nadat de bomen zijn geïnventariseerd en hun kwaliteit is beoordeeld, wordt een status aan de bomen toebedeeld. Deze status wordt toegekend door middel van een keuring conform de VTA-methode. VTA staat voor Visual Tree Assessment, oftewel visuele boombeoordeling. Deze onderzoeksmethode is te raadplegen in het handboek boomveiligheid van Mattheck en Breloer.[1] De nadruk van deze keuring ligt bij het opsporen van signalen die duiden op verstoringen van de balans binnen de boom. Binnen het kader van de boomveiligheidscontrole (BVC) wordt de boom beoordeeld op boomveiligheid.

De onderzoeksmethodes kennen de volgende drie stappen in de procedure:

1. Visuele controle op symptomen van verzwakking. Als er geen bedenkelijke tekenen worden gevonden, wordt het onderzoek beëindigd;
2. Bij een indicatie van verzwakking wordt nader technisch onderzoek (NTO) geadviseerd (tenzij dit recent en toereikend is uitgevoerd, blijkens de gegevens van de gemeente Amsterdam);
3. Geven de onderzoeksresultaten reden tot ongerustheid, dan moet worden vastgesteld hoe groot de risico's zijn voor de omgeving.

Op basis hiervan wordt de boom geclassificeerd in één van de vier categorieën:

Goedgekeurd:	Wanneer er geen symptomen van verzwakking zijn.
Attentieboom:	Wanneer er wel een symptoom van verzwakking zichtbaar is maar er geen direct risico bestaat, maar wel frequentere controle hierop nodig is.
Risicoboom:	Wanneer een symptoom van verzwakking een direct risico veroorzaakt en wanneer de ernst van een symptoom op het moment van controle niet kan worden vastgesteld.
Afgekeurd:	Wanneer op het moment van controle duidelijk is dat de boom een risico vormt en in het kader van veiligheid verwijderd dient te worden.

[1] Mattheck, C. en H. Breloer, 1995. Handboek boomveiligheid: de boombreuk in mechanica en rechtspraak. Pius Floris Producties, Almere-Haven.

3. Voorstudie

3.1. Beleidsstatus

De gemeente Amsterdam is eigenaar van alle bomen binnen de projectlocatie. De bomen en de locatie zijn aan de volgende beleidsuitgangspunten getoetst:

- Structuurvisie; zijn de bomen onderdeel van de Hoofdgroenstructuur?
- Monumentale status; hebben de bomen een (gemeentelijke) monumentale status?
- Groene Puccini; zijn de bomen onderdeel van de Hoofdbomenstructuur?

Structuurvisie

Het projectgebied valt binnen een hoofdgroenstructuur volgens Structuurvisie + Adviezen inpasbaarheid initiatieven (TAC). Het projectgebied valt daarmee binnen één van de groentypen (ruigtegebied/struinnatuur). Het gebied valt tevens onder één van de stadsparken binnen de gemeente.

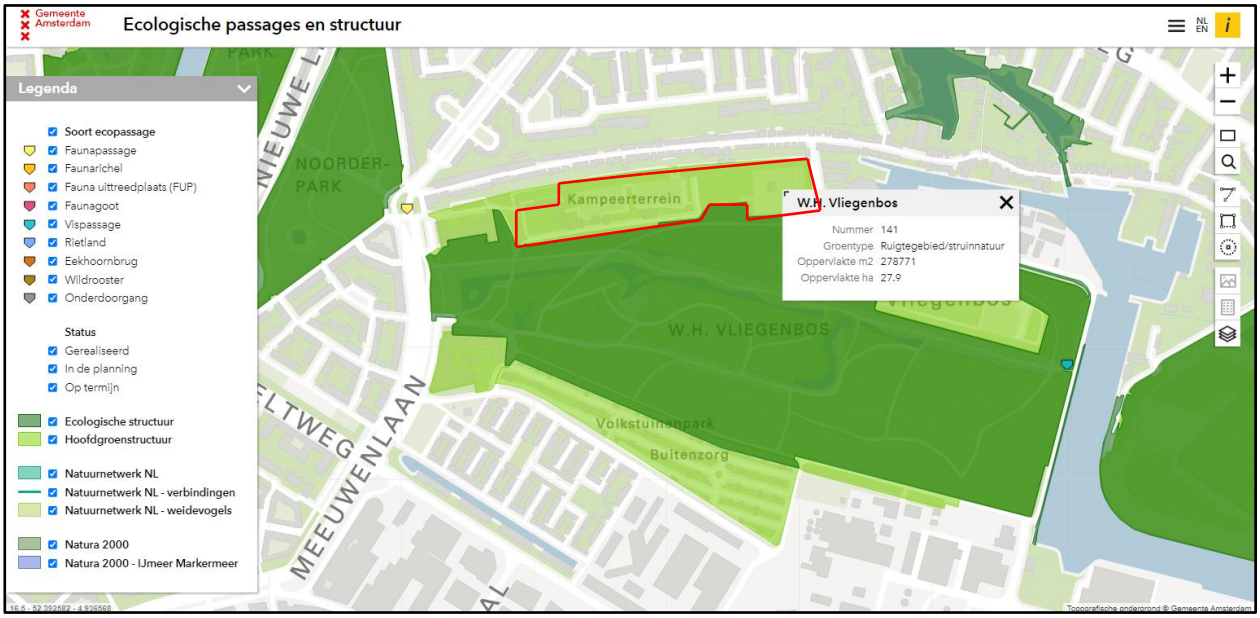

Figuur 2: Uitsnede interactieve kaart Ecologische passages en structuur. Projectlocatie bij benadering binnen rode kader. (Gemeente Amsterdam, Ecologische passages en structuur, 2021).

Monumentale status & Hoofdbomenstructuur

De betreffende bomen behoren niet tot de landelijk geregistreerde of gemeentelijk monumentale bomen, ander waardevol groen of groene monumenten. Het projectgebied maakt daarnaast geen onderdeel uit van de (bufferzone) hoofdbomenstructuur.



Figuur 3: Uitsnede interactieve kaart Monumentale bomen en ander waardevol groen. Projectlocatie bij benadering binnen rode kader. (Gemeente Amsterdam, 2021).

3.2. Ecologie

Vogelnesten

Tijdens het veldonderzoek is in het bijzonder gelet op het voorkomen van rust- en verblijfplaatsen van fauna. Er zijn vier vogelnesten aangetroffen. Het betreft de volgende bomen: 423818, 432772, 433748 en 434748.

Duizendknoop

Op de interactieve kaart van de gemeente is te zien dat op één locatie, nabij of op het terrein melding is gedaan van een waarneming van Japanse duizendknoop (rode cirkel).

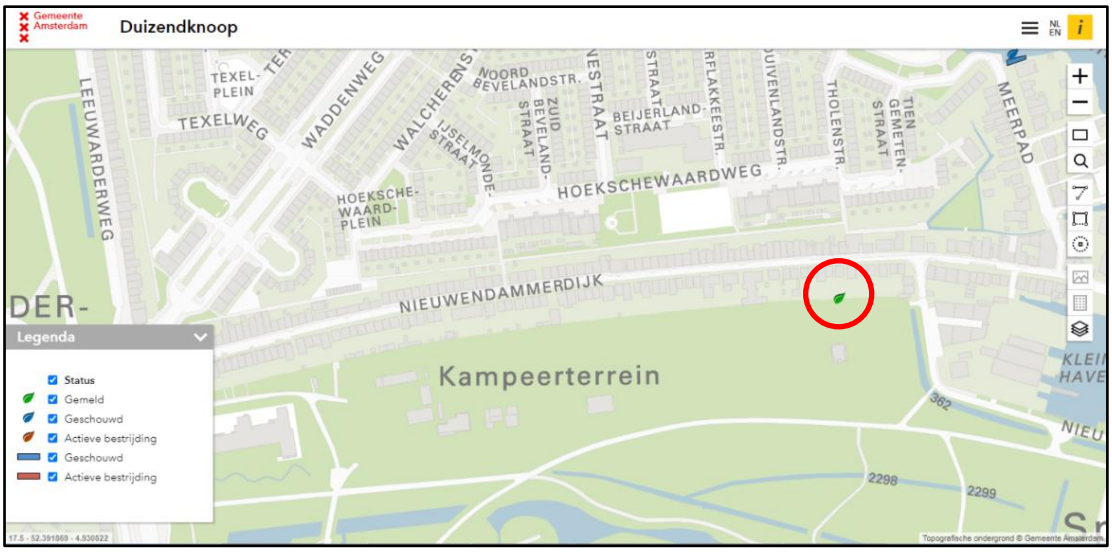

Figuur 4: Uitsnede interactieve kaart Duizendknoop. (Gemeente Amsterdam, 2021)

4. Veldonderzoek

4.1. Boominventarisatie

Tijdens de inventarisatie en de boomkeuring zijn 170 kapvergunning plichtige (Ø10 cm op 130 cm+mv) bomen opgenomen. Deze staan grotendeels op het terrein van Camping Vliegenbos. Daarnaast zijn een aantal bomen nabij de perceelgrenzen opgenomen. Alle bomen zijn in eigendom van de gemeente Amsterdam. 137 bomen zijn voorzien van een gemeentelijk boomnummer. De overige 33 zijn niet of nooit opgenomen in het beheersysteem van de gemeente en daarom tijdens de inventarisatie voorzien van een boomnummer (1-33). Van de 170 bomen zijn er zeven recent verwijderd onder andere vanwege iepziekte. Het bomenbestand bestaat uit 27 verschillende soorten. De meest voorkomende soorten zijn iep, es en esdoorn (zie figuur 5).

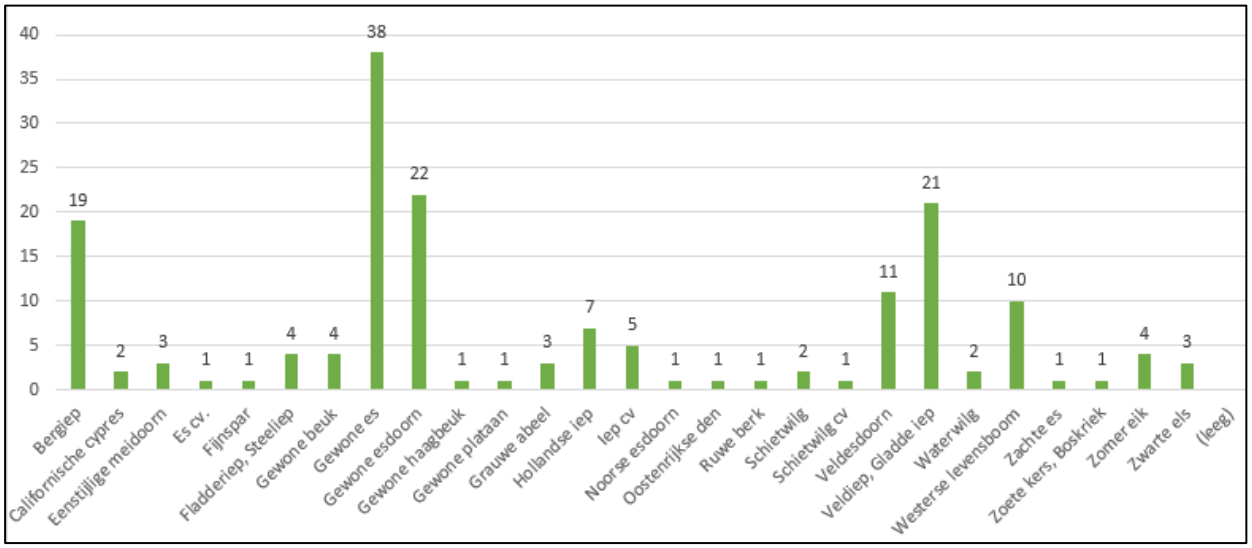

Figuur 5: Overzichtstabel boomsoorten.

4.2. Kwaliteit & onderhoud

De nulmeting, het beoordelen van de huidige kwaliteit van de bestaande bomen, is hieronder samengevat weergegeven en toegelicht. In de bijlagen zijn de individuele resultaten per boom weergegeven. De meeste bomen verkeren in een goede of redelijke conditie. De toekomstverwachting is grotendeels vergelijkbaar met de conditie en varieert voornamelijk tussen de >10 en >20 jaar.

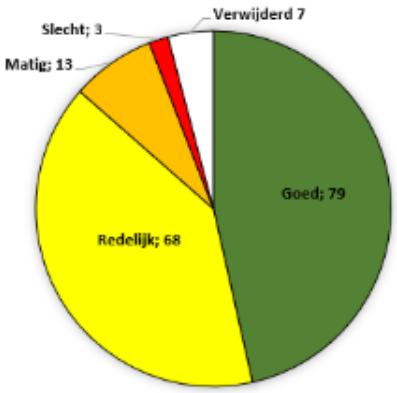

Figuur 6: Conditie

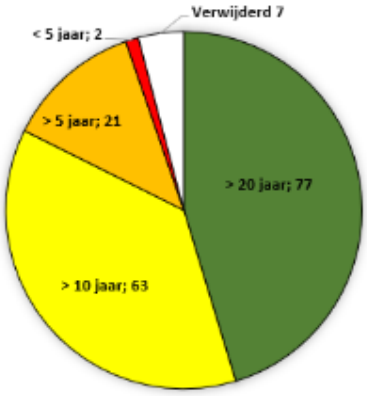

Figuur 7: Toekomstverwachting

Wat betreft onderhoud zijn 84 bomen als aanvaard (op beeld) gekwalificeerd (geen snoeiactie noodzakelijk). Daarnaast zijn er 72 bomen als regulier bestempeld, dat wil zeggen dat er (maar) één snoeiactie nodig is om de boom op beeld (veilig) te krijgen. Dit heeft onder andere te maken met dood hout en de opkroonhoogte van de bomen. Verder zijn er 7 bomen waarbij het onderhoudsbeeld bestempeld is als achterstallig. Hiervoor geldt dat er meerdere snoeiacties noodzakelijk zijn om de boom op beeld te krijgen. Dit betreft voornamelijk zaailingen of onderstandige bomen zonder (recente) begeleidingssnoei.

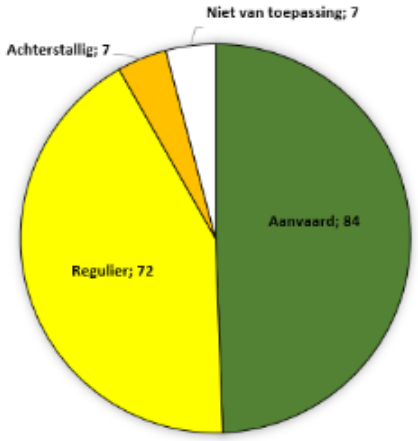

Figuur 8: Onderhoudsbeeld

Voor een gezond, duurzaam en veilig bomenbestand, zijn snoeimaatregelen noodzakelijk. De snoeiprioriteit varieert tussen de < 3 maanden en 5 jaar. Dit is vaak afhankelijk van het onderhoudsbeeld en aangetroffen gebreken.

De volgende snoeitypen zijn van toepassen:

- Veiligheidssnoei;
- Onderhoudssnoei;
- Begeleidingssnoei;
- Jeugdsnoei.

4.3. Boomveiligheidscontrole

Op basis van de boomveiligheidscontrole (BVC) komt naar voren dat alle bomen te handhaven zijn. Met andere woorden, er is geen acuut gevaar of sprake van noodkap. Er gelden echter wel diverse beheersmaatregelen in het kader van boomveiligheid. Binnen het bomenbestand zijn namelijk 49 bomen als risicoboom gekwalificeerd. In het hoofdstuk Advies zal dit nader worden toegelicht. Uit de keuring komt samengevat het volgende naar voren:



Figuur 9: Veiligheidsstatus

- 94 bomen zijn goedgekeurd;
- 20 boom als attentiebomen gekwalificeerd (jaarlijkse controle);
- 49 bomen zijn als risicobomen gekwalificeerd.

De attentiebomen betreffen voornamelijk de bomen met een aantasting en een matige of slechte conditie. Van de 39 essen zijn er bij 25 lichte tot ernstige gevallen van essentaksterfte waargenomen. Daarnaast zijn er bij enkele iepen tekenen van iepziekte aangetroffen. Deze ziektes veroorzaken een potentieel veiligheidsrisico waardoor deze exemplaren binnen één jaar opnieuw gekeurd dienen te worden.
Bomen met een verminderde conditie (matig/slecht) en aantasting dienen jaarlijks gecontroleerd te worden om het mogelijke conditie verval te monitoren. Hierdoor kan er tijdig worden geacteerd op eventuele risico's.

De meeste risicobomen komen in aanmerking voor onderhouds- en/of veiligheidssnoei doordat er zwaar (>4 cm) dood hout is waargenomen. Er zijn daarnaast enkele gevallen van een te lage doorrijhoogte en uitzakkende takken waardoor verkeer in aanraking kan komen met de kronen en takken uit kunnen breken.
De overwoekerende klimop (*hedera helix*) in de kronen maakt een visuele inspectie onmogelijk. Hierdoor kunnen eventuele risico (aantastingen/verklevingen) niet worden waargenomen.

5. Conclusie en advies

Tijdens de inventarisatie en de boomkeuring zijn 170 kapvergunning plichtige bomen opgenomen. Alle bomen zijn in eigendom van de gemeente Amsterdam. 33 bomen zijn niet of nooit opgenomen in het beheersysteem van de gemeente. De meeste bomen verkeren in een goede of redelijke conditie. De toekomstverwachting is vergelijkbaar, >10 en >20 jaar. De verwachting is echter dat binnen tien jaar, in een ongewijzigde situatie, 23 bomen uitvallen. Voor een gezond, duurzaam en veilig bomenbestand, zijn snoeimaatregelen noodzakelijk. Evenals de attentie- dienen de risicobomen jaarlijks gekeurd te worden totdat het geconstateerde risico is verholpen en de boom opnieuw is gekeurd. In de bijlagen zijn de individuele resultaten en gegevens per boom weergegeven.

5.1. Snoeimaatregelen

Geadviseerd wordt om binnen drie maanden veiligheidssnoei uit te voeren bij 45 bomen. Bij deze bomen gaat het voornamelijk om zwaar dood hout. In een aantal gevallen komen takken tegen naastgelegen panden aan. Om schade te voorkomen dienen deze bomen binnen één jaar te worden gesnoeid. Op grond van diverse andere gebreken dienen bomen binnen 1 jaar gesnoeid te worden. Verwijder bijvoorbeeld klimop en dubbele toppen.
Voor ongeveer de helft van de bomen ligt de snoeiprioriteit op 3 tot 5 jaar. In verband met tekenen van iepziekte en essentaksterfte kan het noodzakelijk zijn om bomen jaarlijks te snoeien of zelfs te verwijderen. Hierbij zal rekening moeten worden gehouden met de vier aangetroffen vogelnesten.
Enkele bomen komen voort uit zaailing (spontaan natuurlijke vegetatie). Daarnaast zijn, doordat de bomen (licht) concurrenten van elkaar zijn, enkele bomen onderstandig of hebben een eenzijdige kroon gevormd. Aanbevolen wordt om voor deze exemplaren begeleidingssnoei uit te laten voeren (lees tevens paragraaf 5.3.).
Laat de benodigde snoei uitvoeren door, en naar inzicht van, een gediplomeerde boomverzorger (European Tree Worker).

5.2. Controle

Doordat de verwachting is dat veel bomen op korte termijn uitvallen, wordt aanbevolen jaarlijks het gehele bomen bestand te controleren. Aangezien het bomenbestand uit veel essen en iepen bestaat, is de besmettingsdruk behoorlijk hoog wanneer de essentaksterfte en iepziekte verder om zich heen grijpen. Er zijn namelijk bij 25 van de 39 essen, lichte tot ernstige gevallen van essentaksterfte waargenomen. De toekomstverwachting van 13 essen is 5 tot 10 jaar. Daarnaast is de gevaarzetting, seizoensgebonden maar, relatief hoog. Bomen met een verminderde conditie (matig/slecht) en aantasting dienen jaarlijks gecontroleerd te worden om het mogelijke conditie verval te monitoren. Hierdoor kan er tijdig worden geacteerd op eventuele risico's.

5.3. Toekomstbestendig beheer

Houd in de toekomst rekening met het uitvallen van aangetaste bomen en bomen die reeds in een slechte conditie verkeren. Hierdoor kunnen er gaten in het bomenbestand ontstaan. Aanbevolen wordt om ten tijde van de begeleidingssnoei, toekomstbomen aan te wijzen. Dit kunnen bijvoorbeeld (jonge) bomen zijn die in de toekomst het boombeeld van de oudere exemplaren overnemen. Zorg voor diversiteit in leeftijd en een gevarieerd bomenbestand ten behoeve van risicospreiding.

In het vertrouwen u hiermee voldoende te hebben geïnformeerd, teken ik hoogachtend en met vriendelijke groet,

Pius Floris Boomverzorging Amsterdam
Afdeling onderzoek, taxaties, ecologie en advies

10.2.e

Boomtechnisch adviseur
Gecertificeerd boomveiligheidscontroleur
European Tree Technician

Gecontroleerd door:

10.2.e

European Tree Technician (ETT),
Geregistreerd taxateur (lid NVTB)
Gecertificeerd Flora en Faunadeskundige (niveau 4)

Onderzoek wordt verricht en adviezen worden uitgebracht, alleen op voorwaarde dat de aanvrager afstand doet van ieder recht op aansprakelijkheid.

Bronvermelding

Gemeente Amsterdam. (2021, Augustus 20). Opgeroepen op Augustus 20, 2021, van maps.amsterdam.nl: https://maps.amsterdam.nl/bomen/?LANG=nl

Gemeente Amsterdam, Ecologische passages en structuur. (2021, Augustus 23). Opgeroepen op Augustus 23, 2021, van maps.amsterdam.nl: https://maps.amsterdam.nl/ecopassages/?LANG=nl

Gemeente Amsterdam. (2021, Augustus 23). Opgeroepen op Augustus 23, 2021, van Maps Amsterdam Monumentale bomen en ander waardevol groen: https://maps.amsterdam.nl/monumentaal_groen/?LANG=nl

Gemeente Amsterdam. (2021, Augustus 23). Opgeroepen op Augustus 23, 2021, van maps.amsterdam.nl: https://maps.amsterdam.nl/duizendknoop/?LANG=nl

Bijlagen

- Themakaarten
- BVC-lijsten

Themakaarten

camping vliegenbos conditieoverzicht

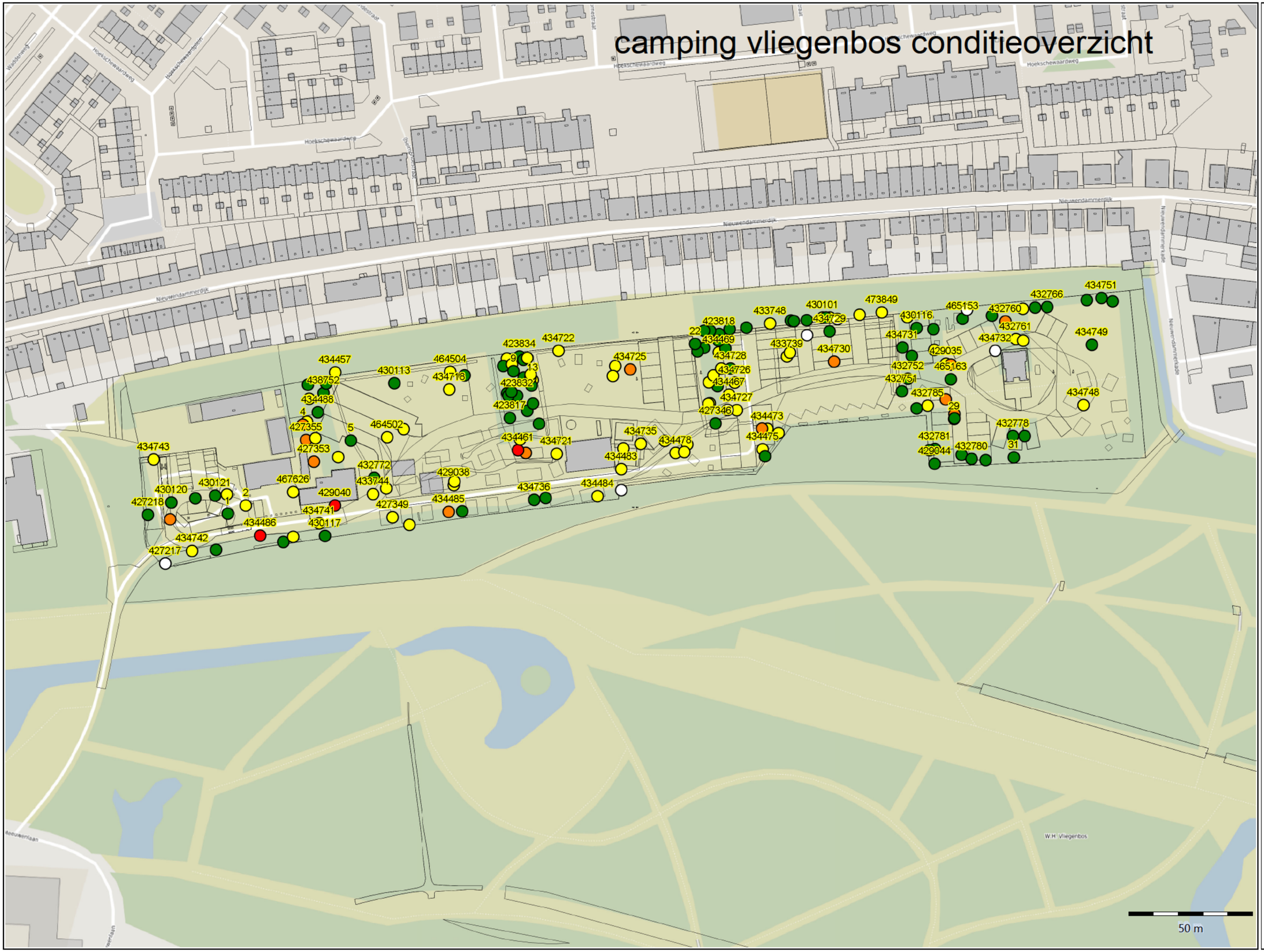

Legenda

BOMEN

- Verwijderde bor
- Conditie goed
- Conditie redelijk
- Conditie matig
- Conditie slecht
- Conditie dood

camping vliegenbos veiligheidsstatus

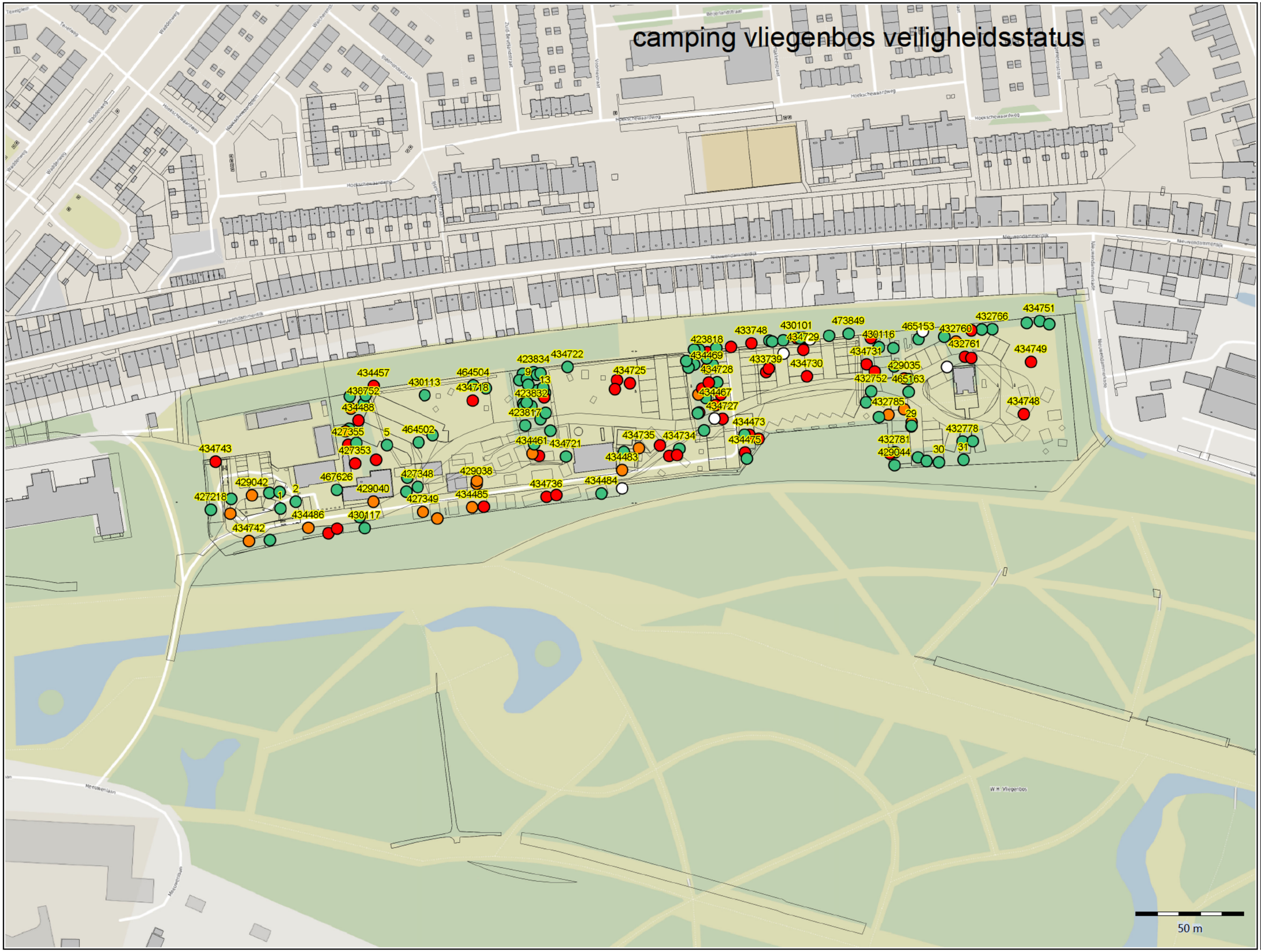

Legenda

BOMEN

- Afgekeurd
- Attentieboom
- Goedgekeurd
- Risicoboom

camping vliegenbos snoeiprioriteit

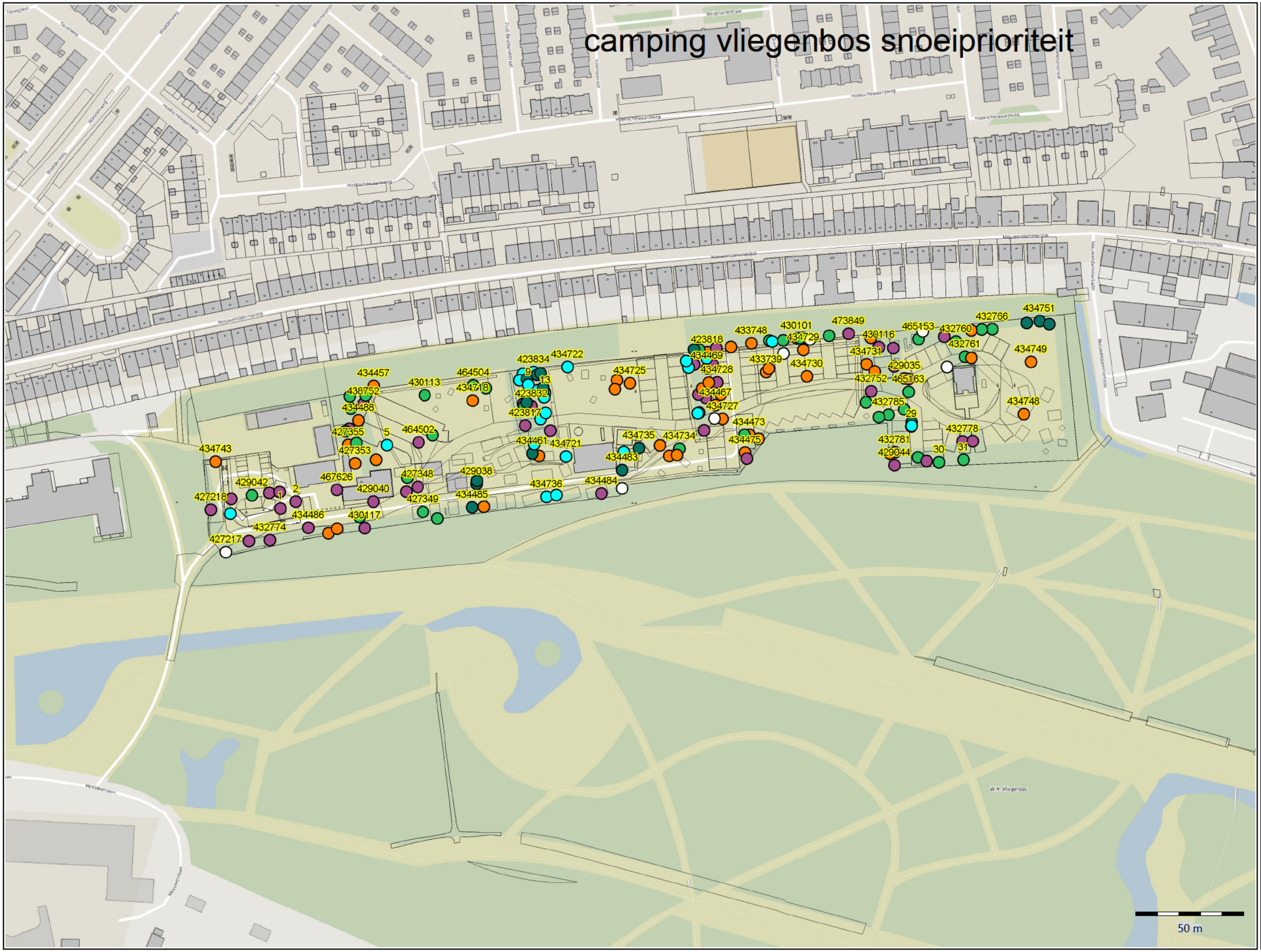



Legenda

BOMEN
Verwijderd
Kroonprojectie
SI01_C04_31085203_RRS3__E
Bouwweg
bouwvlak
beschermd_boomgebied
BGT_PAND
streetmaps: osm
osm


Hoekschewaardweg
Hoekschewaardplein
Ijselmondestraat
Nieuwendammerdijk

PIUS FLORIS
BOOMVERZORGING

BVC-lijsten

BVC-Lijst Meeuwenlaan, Camping Vliegenbos te Amsterdam

Boomnummer	Botanische naam	Boomsoort (Nederlands)	Conditie	Toekomstver-wachting	Conclusie BVC	Onderhoudsbeeld	Controle frequentie	verwijderd	Standplaats	Groeifase	Boomtype	Stamdiameter (cm)	Kroondiameter (m)
1	Thuja occidentalis	Westerse levensboom	Goed	> 20 jaar	Goedgekeurd	Aanvaard	1 x per 3 jaar	Nee	Verharding	Halfwasfase	Niet vrij uitgroeiende boom	20	4
2	Thuja occidentalis	Westerse levensboom	Redelijk	> 10 jaar	Goedgekeurd	Aanvaard	1 x per 3 jaar	Nee	Verharding	Halfwasfase	Niet vrij uitgroeiende boom	20	3
3	Picea abies	Fijnspar	Redelijk	> 10 jaar	Goedgekeurd	Aanvaard	1 x per 3 jaar	Nee	Gras	Halfwasfase	Niet vrij uitgroeiende boom	15	4
4	Carpinus betulus	Gewone haagbeuk	Matig	> 5 jaar	Attentieboom	Aanvaard	1 x per-jaar	Nee	Gras	Halfwasfase	Vormboom	20	3
5	Ulmus minor	Veldiep, Gladde iep	Goed	> 20 jaar	Goedgekeurd	Regulier	1 x per 3 jaar	Nee	Beplanting	Jeugdfase	Niet vrij uitgroeiende boom	15	5
6	Thuja occidentalis	Westerse levensboom	Redelijk	> 10 jaar	Goedgekeurd	Aanvaard	1 x per 3 jaar	Nee	Beplanting	Halfwasfase	Niet vrij uitgroeiende boom	15	4
7	Ulmus minor	Veldiep, Gladde iep	Goed	> 20 jaar	Goedgekeurd	Achterstallig	1 x per 3 jaar	Nee	Beplanting	Halfwasfase	Niet vrij uitgroeiende boom	20	6
8	Thuja occidentalis	Westerse levensboom	Redelijk	> 10 jaar	Goedgekeurd	Aanvaard	1 x per 3 jaar	Nee	Beplanting	Halfwasfase	Niet vrij uitgroeiende boom	15	3
9	Ulmus minor	Veldiep, Gladde iep	Goed	> 20 jaar	Goedgekeurd	Achterstallig	1 x per 3 jaar	Nee	Beplanting	Halfwasfase	Niet vrij uitgroeiende boom	25	7
10	Salix caprea	Waterwilg	Goed	> 20 jaar	Goedgekeurd	Regulier	1 x per-jaar	Nee	Beplanting	Jeugdfase	Niet vrij uitgroeiende boom	10	4
11	Thuja occidentalis	Westerse levensboom	Redelijk	> 10 jaar	Goedgekeurd	Aanvaard	1 x per 3 jaar	Nee	Beplanting	Halfwasfase	Niet vrij uitgroeiende boom	20	4
12	Thuja occidentalis	Westerse levensboom	Redelijk	> 10 jaar	Goedgekeurd	Regulier	1 x per 3 jaar	Nee	Beplanting	Halfwasfase	Niet vrij uitgroeiende boom	25	4
13	Thuja occidentalis	Westerse levensboom	Redelijk	> 10 jaar	Goedgekeurd	Aanvaard	1 x per 3 jaar	Nee	Beplanting	Halfwasfase	Niet vrij uitgroeiende boom	25	4
14	Salix caprea	Waterwilg	Goed	> 20 jaar	Risicoboom	Regulier	1 x per-jaar	Nee	Beplanting	Jeugdfase	Niet vrij uitgroeiende boom	10	4
15	Acer campestre	Veldesdoorn	Goed	> 20 jaar	Goedgekeurd	Aanvaard	1 x per 3 jaar	Nee	Beplanting	Jeugdfase	Niet vrij uitgroeiende boom	15	5
16	Thuja occidentalis	Westerse levensboom	Goed	> 20 jaar	Goedgekeurd	Aanvaard	1 x per 3 jaar	Nee	Beplanting	Halfwasfase	Niet vrij uitgroeiende boom	15	4
17	Thuja occidentalis	Westerse levensboom	Goed	> 20 jaar	Goedgekeurd	Regulier	1 x per 3 jaar	Nee	Beplanting	Halfwasfase	Niet vrij uitgroeiende boom	20	4
18	Thuja occidentalis	Westerse levensboom	Goed	> 20 jaar	Goedgekeurd	Regulier	1 x per 3 jaar	Nee	Beplanting	Halfwasfase	Niet vrij uitgroeiende boom	20	4
19	Pinus nigra subsp. nigra	Oostenrijkse den	Redelijk	> 10 jaar	Goedgekeurd	Regulier	1 x per 3 jaar	Nee	Beplanting	Halfwasfase	Niet vrij uitgroeiende boom	20	5
20	Chamaecyparis lawsoniana	Californische cypres	Matig	> 5 jaar	Goedgekeurd	Aanvaard	1 x per 3 jaar	Nee	Verharding	Jeugdfase	Niet vrij uitgroeiende boom	15	3
21	Ulmus minor	Veldiep, Gladde iep	Goed	> 20 jaar	Goedgekeurd	Achterstallig	1 x per 3 jaar	Nee	Beplanting	Jeugdfase	Niet vrij uitgroeiende boom	15	3
22	Ulmus minor	Veldiep, Gladde iep	Goed	> 20 jaar	Goedgekeurd	Achterstallig	1 x per 3 jaar	Nee	Beplanting	Jeugdfase	Niet vrij uitgroeiende boom	15	5
23	Ulmus minor	Veldiep, Gladde iep	Goed	> 20 jaar	Goedgekeurd	Aanvaard	1 x per 3 jaar	Nee	Beplanting	Jeugdfase	Niet vrij uitgroeiende boom	15	4
24	Ulmus minor	Veldiep, Gladde iep	Goed	> 20 jaar	Goedgekeurd	Aanvaard	1 x per 3 jaar	Nee	Beplanting	Halfwasfase	Niet vrij uitgroeiende boom	25	4
25	Ulmus minor	Veldiep, Gladde iep	Goed	> 20 jaar	Goedgekeurd	Aanvaard	1 x per 3 jaar	Nee	Beplanting	Halfwasfase	Niet vrij uitgroeiende boom	30	7
26	Acer campestre	Veldesdoorn	Redelijk	> 10 jaar	Goedgekeurd	Aanvaard	1 x per 3 jaar	Nee	Beplanting	Halfwasfase	Niet vrij uitgroeiende boom	30	7
27	Prunus avium	Zoete kers, Boskriek	Matig	> 5 jaar	Attentieboom	Aanvaard	1 x per-jaar	Nee	Gras	Halfwasfase	Niet vrij uitgroeiende boom	15	5
28	Ulmus minor	Veldiep, Gladde iep	Goed	> 20 jaar	Goedgekeurd	Achterstallig	1 x per 3 jaar	Nee	Gras	Jeugdfase	Niet vrij uitgroeiende boom	15	7
29	Ulmus minor	Veldiep, Gladde iep	Goed	> 20 jaar	Goedgekeurd	Aanvaard	1 x per 3 jaar	Nee	Gras	Jeugdfase	Niet vrij uitgroeiende boom	15	5
30	Acer campestre	Veldesdoorn	Goed	> 20 jaar	Goedgekeurd	Aanvaard	1 x per 3 jaar	Nee	Gras	Jeugdfase	Niet vrij uitgroeiende boom	10	3
31	Acer campestre	Veldesdoorn	Goed	> 20 jaar	Goedgekeurd	Aanvaard	1 x per 3 jaar	Nee	Gras	Halfwasfase	Niet vrij uitgroeiende boom	15	6
32	Acer campestre	Veldesdoorn	Goed	> 20 jaar	Goedgekeurd	Aanvaard	1 x per 3 jaar	Nee	Beplanting	Halfwasfase	Niet vrij uitgroeiende boom	15	6
33	Chamaecyparis lawsoniana	Californische cypres	Redelijk	> 10 jaar	Goedgekeurd	Regulier	1 x per 3 jaar	Nee	Beplanting	Jeugdfase	Niet vrij uitgroeiende boom	15	2
43724	Fraxinus excelsior	Gewone es	Redelijk	> 10 jaar	Risicoboom	Regulier	1 x per-jaar	Nee	Gras	Volwasfase	Niet vrij uitgroeiende boom	85	20
423817	Ulmus 'Dodoens'	Iep cv	Goed	> 20 jaar	Goedgekeurd	Aanvaard	1 x per 3 jaar	Nee	Gras	Jeugdfase	Niet vrij uitgroeiende boom	15	4
423818	Ulmus laevis	Fladderiep, Steeliep	Goed	> 20 jaar	Risicoboom	Regulier	1 x per-jaar	Nee	Beplanting	Volwasfase	Niet vrij uitgroeiende boom	40	10
423832	Ulmus 'Dodoens'	Iep cv	Goed	> 20 jaar	Goedgekeurd	Aanvaard	1 x per 3 jaar	Nee	Beplanting	Jeugdfase	Niet vrij uitgroeiende boom	15	6
423833	Ulmus 'Dodoens'	Iep cv	Redelijk	> 10 jaar	Goedgekeurd	Regulier	1 x per 3 jaar	Nee	Gras	Jeugdfase	Niet vrij uitgroeiende boom	15	3
423834	Ulmus 'Dodoens'	Iep cv	Goed	> 20 jaar	Goedgekeurd	Regulier	1 x per 3 jaar	Nee	Gras	Jeugdfase	Niet vrij uitgroeiende boom	15	4
427217	Ulmus glabra	Bergiep			Niet van toepassing	Niet van toepassing	Niet van toepassing	Ja					
427218	Ulmus minor	Veldiep, Gladde iep	Goed	> 20 jaar	Goedgekeurd	Aanvaard	1 x per 3 jaar	Nee	Beplanting	Volwasfase	Niet vrij uitgroeiende boom	45	10
427346	Ulmus glabra	Bergiep	Goed	> 20 jaar	Goedgekeurd	Aanvaard	1 x per 3 jaar	Nee	Beplanting	Volwasfase	Niet vrij uitgroeiende boom	90	14
427347	Ulmus minor	Veldiep, Gladde iep	Redelijk	> 10 jaar	Attentieboom	Aanvaard	1 x per-jaar	Nee	Beplanting	Volwasfase	Niet vrij uitgroeiende boom	95	14
427348	Ulmus minor	Veldiep, Gladde iep	Redelijk	> 10 jaar	Goedgekeurd	Aanvaard	1 x per 3 jaar	Nee	Verharding	Volwasfase	Niet vrij uitgroeiende boom	80	10
427349	Fraxinus excelsior	Gewone es	Redelijk	> 10 jaar	Attentieboom	Aanvaard	1 x per-jaar	Nee	Beplanting	Volwasfase	Niet vrij uitgroeiende boom	45	7

BVC-Lijst Meeuwenlaan, Camping Vliegenbos te Amsterdam

427353	Fraxinus excelsior	Gewone es	Matig	> 5 jaar	Risicoboom	Regulier	1 x per-jaar	Nee	Gras	Volwasfase	Niet vrij uitgroeiende boom	55	9
427354	Fraxinus excelsior	Gewone es	Redelijk	> 10 jaar	Risicoboom	Regulier	1 x per-jaar	Nee	Beplanting	Volwasfase	Niet vrij uitgroeiende boom	55	12
427355	Fraxinus excelsior	Gewone es	Matig	> 5 jaar	Risicoboom	Regulier	1 x per-jaar	Nee	Gras	Volwasfase	Niet vrij uitgroeiende boom	65	14
427356	Fraxinus excelsior	Gewone es	Redelijk	> 10 jaar	Attentieboom	Aanvaard	1 x per-jaar	Nee	Beplanting	Volwasfase	Niet vrij uitgroeiende boom	50	8
427357	Ulmus minor	Veldiep, Gladde iep	Goed	> 20 jaar	Goedgekeurd	Regulier	1 x per 3 jaar	Nee	Beplanting	Volwasfase	Niet vrij uitgroeiende boom	75	10
429035	Fraxinus excelsior	Gewone es	Redelijk	> 10 jaar	Risicoboom	Achterstallig	1 x per-jaar	Nee	Beplanting	Jeugdfase	Vrij uitgroeiende boom	10	7
429037	Fraxinus excelsior	Gewone es	Matig	> 5 jaar	Goedgekeurd	Aanvaard	1 x per 3 jaar	Nee	Beplanting	Jeugdfase	Niet vrij uitgroeiende boom	10	7
429038	Ulmus minor	Veldiep, Gladde iep	Redelijk	> 5 jaar	Attentieboom	Aanvaard	1 x per-jaar	Nee	Verharding	Halfwasfase	Niet vrij uitgroeiende boom	30	8
429039	Ulmus minor	Veldiep, Gladde iep	Redelijk	> 5 jaar	Attentieboom	Aanvaard	1 x per-jaar	Nee	Verharding	Jeugdfase	Niet vrij uitgroeiende boom	20	10
429040	Betula pendula	Ruwe berk	Slecht	> 5 jaar	Attentieboom	Regulier	1 x per-jaar	Nee	Verharding	Jeugdfase	Vrij uitgroeiende boom	30	6
429042	Fraxinus pennsylvanica	Zachte es	Goed	> 20 jaar	Attentieboom	Aanvaard	1 x per-jaar	Nee	Verharding	Halfwasfase	Niet vrij uitgroeiende boom	40	12
429044	Acer pseudoplatanus	Gewone esdoorn	Goed	> 20 jaar	Goedgekeurd	Aanvaard	1 x per 3 jaar	Nee	Beplanting	Halfwasfase	Niet vrij uitgroeiende boom	20	10
430101	Ulmus laevis	Fladderiep, Steeliep	Redelijk	> 10 jaar	Risicoboom	Regulier	1 x per-jaar	Nee	Beplanting	Halfwasfase	Niet vrij uitgroeiende boom	45	8
430113	Acer campestre	Veldesdoorn	Goed	> 20 jaar	Goedgekeurd	Aanvaard	1 x per 3 jaar	Nee	Gras	Volwasfase	Niet vrij uitgroeiende boom	50	8
430115	Acer campestre	Veldesdoorn	Goed	> 20 jaar	Goedgekeurd	Aanvaard	1 x per 3 jaar	Nee	Beplanting	Halfwasfase	Niet vrij uitgroeiende boom	40	9
430116	Acer pseudoplatanus	Gewone esdoorn	Goed	> 20 jaar	Goedgekeurd	Aanvaard	1 x per 3 jaar	Nee	Gras	Halfwasfase	Niet vrij uitgroeiende boom	30	8
430117	Ulmus glabra	Bergiep	Goed	> 20 jaar	Goedgekeurd	Aanvaard	1 x per 3 jaar	Nee	Beplanting	Halfwasfase	Niet vrij uitgroeiende boom	40	10
430120	Acer pseudoplatanus	Gewone esdoorn	Goed	> 20 jaar	Goedgekeurd	Aanvaard	1 x per 3 jaar	Nee	Verharding	Halfwasfase	Niet vrij uitgroeiende boom	30	9
430121	Acer pseudoplatanus	Gewone esdoorn	Goed	> 20 jaar	Goedgekeurd	Aanvaard	1 x per 3 jaar	Nee	Verharding	Jeugdfase	Niet vrij uitgroeiende boom	40	12
432565	Acer pseudoplatanus	Gewone esdoorn	Goed	> 20 jaar	Goedgekeurd	Aanvaard	1 x per 3 jaar	Nee	Beplanting	Halfwasfase	Niet vrij uitgroeiende boom	55	12
432749	Alnus glutinosa	Zwarte els	Goed	> 20 jaar	Goedgekeurd	Aanvaard	1 x per 3 jaar	Nee	Beplanting	Halfwasfase	Niet vrij uitgroeiende boom	40	7
432751	Alnus glutinosa	Zwarte els	Goed	> 20 jaar	Goedgekeurd	Aanvaard	1 x per 3 jaar	Nee	Beplanting	Halfwasfase	Niet vrij uitgroeiende boom	45	10
432752	Alnus glutinosa	Zwarte els	Goed	> 20 jaar	Goedgekeurd	Aanvaard	1 x per 3 jaar	Nee	Beplanting	Halfwasfase	Niet vrij uitgroeiende boom	40	9
432755	Quercus robur	Zomer eik	Goed	> 20 jaar	Risicoboom	Regulier	1 x per-jaar	Nee	Beplanting	Halfwasfase	Niet vrij uitgroeiende boom	40	14
432756	Fraxinus excelsior	Gewone es	Redelijk	> 10 jaar	Risicoboom	Regulier	1 x per-jaar	Nee	Beplanting	Halfwasfase	Niet vrij uitgroeiende boom	45	13
432757	Acer platanoides	Noorse esdoorn	Goed	> 20 jaar	Goedgekeurd	Aanvaard	1 x per 3 jaar	Nee	Gras	Halfwasfase	Niet vrij uitgroeiende boom	45	10
432759	Acer pseudoplatanus	Gewone esdoorn	Redelijk	> 10 jaar	Goedgekeurd	Aanvaard	1 x per 3 jaar	Nee	Gras	Halfwasfase	Niet vrij uitgroeiende boom	35	9
432760	Acer pseudoplatanus	Gewone esdoorn	Matig	> 5 jaar	Attentieboom	Regulier	1 x per-jaar	Nee	Beplanting	Volwasfase	Niet vrij uitgroeiende boom	40	10
432761	Fraxinus excelsior	Gewone es	Redelijk	> 10 jaar	Risicoboom	Regulier	1 x per-jaar	Nee	Beplanting	Halfwasfase	Niet vrij uitgroeiende boom	40	10
432762	Fraxinus excelsior	Gewone es	Redelijk	> 10 jaar	Risicoboom	Regulier	1 x per-jaar	Nee	Beplanting	Halfwasfase	Niet vrij uitgroeiende boom	45	15
432763	Fraxinus excelsior	Gewone es	Redelijk	> 10 jaar	Risicoboom	Regulier	1 x per-jaar	Nee	Beplanting	Volwasfase	Niet vrij uitgroeiende boom	50	14
432764	Acer pseudoplatanus	Gewone esdoorn	Goed	> 20 jaar	Goedgekeurd	Aanvaard	1 x per 3 jaar	Nee	Beplanting	Halfwasfase	Niet vrij uitgroeiende boom	40	12
432766	Acer pseudoplatanus	Gewone esdoorn	Goed	> 20 jaar	Goedgekeurd	Aanvaard	1 x per 3 jaar	Nee	Beplanting	Halfwasfase	Niet vrij uitgroeiende boom	40	17
432771	Fagus sylvatica	Gewone beuk	Goed	> 20 jaar	Risicoboom	Regulier	1 x per-jaar	Nee	Verharding	Volwasfase	Niet vrij uitgroeiende boom	50	8
432772	Ulmus glabra	Bergiep	Goed	> 10 jaar	Goedgekeurd	Aanvaard	1 x per 3 jaar	Nee	Verharding	Halfwasfase	Niet vrij uitgroeiende boom	50	10
432774	Ulmus glabra	Bergiep	Goed	> 20 jaar	Goedgekeurd	Aanvaard	1 x per 3 jaar	Nee	Verharding	Volwasfase	Niet vrij uitgroeiende boom	55	16
432775	Ulmus x hollandica	Hollandse iep	Matig	> 5 jaar	Attentieboom	Regulier	1 x per-jaar	Nee	Verharding	Volwasfase	Niet vrij uitgroeiende boom	60	10
432778	Acer pseudoplatanus	Gewone esdoorn	Goed	> 20 jaar	Goedgekeurd	Aanvaard	1 x per 3 jaar	Nee	Verharding	Halfwasfase	Niet vrij uitgroeiende boom	40	10
432779	Acer pseudoplatanus	Gewone esdoorn	Goed	> 20 jaar	Goedgekeurd	Regulier	1 x per 3 jaar	Nee	Gras	Halfwasfase	Niet vrij uitgroeiende boom	40	12
432780	Acer pseudoplatanus	Gewone esdoorn	Goed	> 20 jaar	Goedgekeurd	Aanvaard	1 x per 3 jaar	Nee	Gras	Halfwasfase	Niet vrij uitgroeiende boom	45	14
432781	Ulmus x hollandica	Hollandse iep	Goed	> 20 jaar	Goedgekeurd	Aanvaard	1 x per 3 jaar	Nee	Gras	Volwasfase	Niet vrij uitgroeiende boom	60	16
432783	Fraxinus excelsior	Gewone es	Matig	> 5 jaar	Attentieboom	Aanvaard	1 x per-jaar	Nee	Gras	Halfwasfase	Niet vrij uitgroeiende boom	30	5
432785	Fraxinus excelsior	Gewone es	Redelijk	> 5 jaar	Attentieboom	Aanvaard	1 x per-jaar	Nee	Beplanting	Halfwasfase	Niet vrij uitgroeiende boom	35	7
433732	Acer pseudoplatanus	Gewone esdoorn	Goed	> 20 jaar	Goedgekeurd	Aanvaard	1 x per 3 jaar	Nee	Beplanting	Volwasfase	Niet vrij uitgroeiende boom	55	14
433738	Ulmus laevis	Fladderiep, Steeliep	Goed	> 20 jaar	Goedgekeurd	Aanvaard	1 x per 3 jaar	Nee	Beplanting	Volwasfase	Niet vrij uitgroeiende boom	60	10
433739	Acer campestre	Veldesdoorn	Redelijk	> 10 jaar	Risicoboom	Regulier	1 x per-jaar	Nee	Gras	Halfwasfase	Niet vrij uitgroeiende boom	50	12

BVC-Lijst Meeuwenlaan, Camping Vliegenbos te Amsterdam

433740	Acer campestre	Veldesdoorn	Redelijk	> 10 jaar	Risicoboom	Regulier	1 x per-jaar	Nee	Gras	Halfwasfase	Niet vrij uitgroeiende boom	70	12
433741	Salix alba	Schietwilg			Niet van toepassing	Niet van toepassing	Niet van toepassing	Ja					
433744	Ulmus glabra	Bergiep	Redelijk	> 10 jaar	Goedgekeurd	Aanvaard	1 x per 3 jaar	Nee	Verharding	Volwasfase	Niet vrij uitgroeiende boom	75	12
433746	Fraxinus bungeana	Es cv.	Goed	> 10 jaar	Risicoboom	Regulier	1 x per-jaar	Nee	Beplanting	Halfwasfase	Niet vrij uitgroeiende boom	40	12
433748	Acer pseudoplatanus	Gewone esdoorn	Redelijk	> 10 jaar	Risicoboom	Regulier	1 x per-jaar	Nee	Beplanting	Halfwasfase	Niet vrij uitgroeiende boom	50	12
434457	Fraxinus excelsior	Gewone es	Redelijk	< 5 jaar	Risicoboom	Regulier	1 x per-jaar	Nee	Beplanting	Volwasfase	Niet vrij uitgroeiende boom	60	12
434461	Fraxinus excelsior	Gewone es	Slecht	< 5 jaar	Attentieboom	Aanvaard	1 x per-jaar	Nee	Beplanting	Volwasfase	Niet vrij uitgroeiende boom	55	8
434462	Fraxinus excelsior	Gewone es	Matig	> 5 jaar	Risicoboom	Regulier	1 x per-jaar	Nee	Beplanting	Volwasfase	Niet vrij uitgroeiende boom	50	7
434465	Fraxinus excelsior	Gewone es	Redelijk	> 10 jaar	Risicoboom	Regulier	1 x per-jaar	Nee	Beplanting	Halfwasfase	Niet vrij uitgroeiende boom	40	9
434467	Fraxinus excelsior	Gewone es	Redelijk	> 10 jaar	Risicoboom	Regulier	1 x per-jaar	Nee	Beplanting	Halfwasfase	Niet vrij uitgroeiende boom	35	7
434468	Fraxinus excelsior	Gewone es	Redelijk	> 10 jaar	Risicoboom	Regulier	1 x per-jaar	Nee	Beplanting	Volwasfase	Niet vrij uitgroeiende boom	40	14
434469	Fraxinus excelsior	Gewone es	Redelijk	> 10 jaar	Risicoboom	Regulier	1 x per-jaar	Nee	Beplanting	Volwasfase	Niet vrij uitgroeiende boom	50	17
434470	Fraxinus excelsior	Gewone es	Redelijk	> 10 jaar	Risicoboom	Regulier	1 x per-jaar	Nee	Beplanting	Jeugdfase	Niet vrij uitgroeiende boom	10	
434471	Ulmus laevis	Fladderiep, Steeliep	Goed	> 20 jaar	Goedgekeurd	Aanvaard	1 x per 3 jaar	Nee	Beplanting	Halfwasfase	Niet vrij uitgroeiende boom	40	9
434473	Fraxinus excelsior	Gewone es	Redelijk	> 10 jaar	Risicoboom	Regulier	1 x per-jaar	Nee	Verharding	Halfwasfase	Niet vrij uitgroeiende boom	40	12
434474	Fraxinus excelsior	Gewone es	Redelijk	> 10 jaar	Risicoboom	Regulier	1 x per-jaar	Nee	Verharding	Volwasfase	Niet vrij uitgroeiende boom	45	15
434475	Fraxinus excelsior	Gewone es	Redelijk	> 10 jaar	Risicoboom	Regulier	1 x per-jaar	Nee	Verharding	Halfwasfase	Niet vrij uitgroeiende boom	40	10
434477	Ulmus glabra	Bergiep	Redelijk	> 10 jaar	Risicoboom	Regulier	1 x per-jaar	Nee	Verharding	Halfwasfase	Niet vrij uitgroeiende boom	30	6
434478	Fraxinus excelsior	Gewone es	Redelijk	> 10 jaar	Risicoboom	Regulier	1 x per-jaar	Nee	Verharding	Volwasfase	Niet vrij uitgroeiende boom	45	8
434480	Ulmus glabra	Bergiep	Redelijk	> 10 jaar	Risicoboom	Regulier	1 x per-jaar	Nee	Verharding	Volwasfase	Niet vrij uitgroeiende boom	55	17
434483	Ulmus glabra	Bergiep	Redelijk	> 5 jaar	Attentieboom	Aanvaard	1 x per-jaar	Nee	Verharding	Volwasfase	Niet vrij uitgroeiende boom	60	13
434484	Fagus sylvatica	Gewone beuk	Redelijk	> 10 jaar	Goedgekeurd	Aanvaard	1 x per 3 jaar	Nee	Verharding	Halfwasfase	Niet vrij uitgroeiende boom	50	6
434485	Fraxinus excelsior	Gewone es	Matig	> 5 jaar	Attentieboom	Aanvaard	1 x per-jaar	Nee	Verharding	Volwasfase	Niet vrij uitgroeiende boom	40	7
434486	Ulmus minor	Veldiep, Gladde iep	Slecht	> 5 jaar	Attentieboom	Regulier	1 x per-jaar	Nee	Verharding	Volwasfase	Niet vrij uitgroeiende boom	50	7
434488	Ulmus x hollandica	Hollandse iep	Goed	> 20 jaar	Risicoboom	Regulier	1 x per-jaar	Nee	Beplanting	Volwasfase	Niet vrij uitgroeiende boom	55	10
434718	Fraxinus excelsior	Gewone es	Redelijk	> 10 jaar	Risicoboom	Regulier	1 x per-jaar	Nee	Gras	Volwasfase	Niet vrij uitgroeiende boom	80	18
434719	Acer pseudoplatanus	Gewone esdoorn	Goed	> 20 jaar	Goedgekeurd	Aanvaard	1 x per 3 jaar	Nee	Gras	Volwasfase	Niet vrij uitgroeiende boom	80	12
434720	Ulmus glabra	Bergiep	Redelijk	> 10 jaar	Goedgekeurd	Regulier	1 x per 3 jaar	Nee	Beplanting	Volwasfase	Niet vrij uitgroeiende boom	65	14
434721	Quercus robur	Zomer eik	Redelijk	> 10 jaar	Goedgekeurd	Regulier	1 x per 3 jaar	Nee	Verharding	Volwasfase	Niet vrij uitgroeiende boom	75	10
434722	Acer pseudoplatanus	Gewone esdoorn	Redelijk	> 10 jaar	Goedgekeurd	Regulier	1 x per 3 jaar	Nee	Gras	Volwasfase	Niet vrij uitgroeiende boom	50	8
434723	Fraxinus excelsior	Gewone es	Redelijk	> 10 jaar	Risicoboom	Regulier	1 x per-jaar	Nee	Gras	Volwasfase	Niet vrij uitgroeiende boom	85	17
434725	Fraxinus excelsior	Gewone es	Matig	> 5 jaar	Risicoboom	Regulier	1 x per-jaar	Nee	Gras	Volwasfase	Niet vrij uitgroeiende boom	80	20
434726	Fraxinus excelsior	Gewone es	Redelijk	> 10 jaar	Risicoboom	Regulier	1 x per-jaar	Nee	Beplanting	Volwasfase	Niet vrij uitgroeiende boom	60	17
434727	Fraxinus excelsior	Gewone es	Redelijk	> 10 jaar	Risicoboom	Regulier	1 x per-jaar	Nee	Beplanting	Volwasfase	Niet vrij uitgroeiende boom	50	12
434728	Ulmus x hollandica	Hollandse iep	Goed	> 20 jaar	Goedgekeurd	Aanvaard	1 x per 3 jaar	Nee	Beplanting	Volwasfase	Niet vrij uitgroeiende boom	60	15
434729	Quercus robur	Zomer eik	Goed	> 20 jaar	Risicoboom	Regulier	1 x per-jaar	Nee	Gras	Halfwasfase	Niet vrij uitgroeiende boom	70	14
434730	Fraxinus excelsior	Gewone es	Matig	> 5 jaar	Risicoboom	Regulier	1 x per-jaar	Nee	Gras	Halfwasfase	Niet vrij uitgroeiende boom	80	17
434731	Ulmus x hollandica	Hollandse iep	Goed	> 20 jaar	Risicoboom	Regulier	1 x per-jaar	Nee	Beplanting	Volwasfase	Niet vrij uitgroeiende boom	75	12
434732	Fraxinus excelsior	Gewone es			Niet van toepassing	Niet van toepassing	Niet van toepassing	Ja					
434733	Ulmus glabra	Bergiep	Goed	> 20 jaar	Goedgekeurd	Aanvaard	1 x per 3 jaar	Nee	Verharding	Volwasfase	Niet vrij uitgroeiende boom	65	17
434734	Ulmus glabra	Bergiep	Redelijk	> 10 jaar	Goedgekeurd	Aanvaard	1 x per 3 jaar	Nee	Verharding	Volwasfase	Niet vrij uitgroeiende boom	65	17
434735	Ulmus glabra	Bergiep	Redelijk	> 5 jaar	Attentieboom	Aanvaard	1 x per-jaar	Nee	Verharding	Volwasfase	Niet vrij uitgroeiende boom	60	10
434736	Fagus sylvatica	Gewone beuk	Goed	> 20 jaar	Risicoboom	Regulier	1 x per-jaar	Nee	Verharding	Volwasfase	Niet vrij uitgroeiende boom	65	9
434737	Ulmus glabra	Bergiep	Goed	> 20 jaar	Risicoboom	Regulier	1 x per-jaar	Nee	Verharding	Volwasfase	Niet vrij uitgroeiende boom	80	12
434738	Ulmus minor	Veldiep, Gladde iep	Goed	> 20 jaar	Risicoboom	Regulier	1 x per-jaar	Nee	Verharding	Volwasfase	Niet vrij uitgroeiende boom	70	12
434739	Ulmus minor	Veldiep, Gladde iep	Redelijk	> 10 jaar	Risicoboom	Regulier	1 x per-jaar	Nee	Verharding	Volwasfase	Niet vrij uitgroeiende boom	75	14

BVC-Lijst Meeuwenlaan, Camping Vliegenbos te Amsterdam

434741	Ulmus glabra	Bergiep	Redelijk	> 10 jaar	Goedgekeurd	Aanvaard	1 x per 3 jaar	Nee	Beplanting	Volwasfase	Niet vrij uitgroeiende boom	40	5
434742	Ulmus glabra	Bergiep	Redelijk	> 5 jaar	Attentieboom	Aanvaard	1 x per-jaar	Nee	Verharding	Volwasfase	Niet vrij uitgroeiende boom	75	16
434743	Fagus sylvatica	Gewone beuk	Redelijk	> 10 jaar	Risicoboom	Regulier	1 x per-jaar	Nee	Verharding	Volwasfase	Niet vrij uitgroeiende boom	75	9
434745	Ulmus glabra	Bergiep	Redelijk	> 10 jaar	Goedgekeurd	Aanvaard	1 x per 3 jaar	Nee	Beplanting	Volwasfase	Niet vrij uitgroeiende boom	60	10
434746	Ulmus glabra	Bergiep	Goed	> 20 jaar	Goedgekeurd	Aanvaard	1 x per 3 jaar	Nee	Beplanting	Volwasfase	Niet vrij uitgroeiende boom	50	12
434748	Populus x canescens	Grauwe abeel	Redelijk	> 10 jaar	Risicoboom	Regulier	1 x per-jaar	Nee	Gras	Volwasfase	Vrij uitgroeiende boom	80	20
434749	Salix alba 'Liempde'	Schietwilg cv	Goed	> 20 jaar	Risicoboom	Regulier	1 x per-jaar	Nee	Gras	Volwasfase	Niet vrij uitgroeiende boom	90	20
434750	Populus x canescens	Grauwe abeel	Goed	> 20 jaar	Goedgekeurd	Regulier	1 x per 3 jaar	Nee	Beplanting	Volwasfase	Niet vrij uitgroeiende boom	65	16
434751	Populus x canescens	Grauwe abeel	Goed	> 20 jaar	Goedgekeurd	Regulier	1 x per 3 jaar	Nee	Beplanting	Volwasfase	Niet vrij uitgroeiende boom	60	14
434752	Acer pseudoplatanus	Gewone esdoorn	Goed	> 20 jaar	Goedgekeurd	Aanvaard	1 x per 3 jaar	Nee	Beplanting	Volwasfase	Niet vrij uitgroeiende boom	55	10
436476	Ulmus 'Dodoens'	Iep cv	Goed	> 20 jaar	Goedgekeurd	Achterstallig	1 x per 3 jaar	Nee	Gras	Halfwasfase	Niet vrij uitgroeiende boom	30	8
438752	Acer campestre	Veldesdoorn	Goed	> 20 jaar	Goedgekeurd	Aanvaard	1 x per 3 jaar	Nee	Beplanting	Halfwasfase	Niet vrij uitgroeiende boom	30	8
464502	Crataegus monogyna	Eenstijlige meidoorn	Redelijk	> 10 jaar	Goedgekeurd	Aanvaard	1 x per 3 jaar	Nee	Gras	Jeugdfase	Vrij uitgroeiende boom	50	8
464503	Crataegus monogyna	Eenstijlige meidoorn	Redelijk	> 10 jaar	Goedgekeurd	Aanvaard	1 x per 3 jaar	Nee	Gras	Jeugdfase	Vrij uitgroeiende boom	45	6
464504	Crataegus monogyna	Eenstijlige meidoorn	Redelijk	> 10 jaar	Goedgekeurd	Aanvaard	1 x per 3 jaar	Nee	Gras	Volwasfase	Niet vrij uitgroeiende boom	30	4
464505	Platanus x hispanica	Gewone plataan			Niet van toepassing	Niet van toepassing	Niet van toepassing	Ja					
465153	Salix alba	Schietwilg	Goed	> 20 jaar	Goedgekeurd	Aanvaard	1 x per 3 jaar	Nee	Beplanting	Volwasfase	Niet vrij uitgroeiende boom	85	8
465163	Acer pseudoplatanus	Gewone esdoorn	Goed	> 20 jaar	Goedgekeurd	Aanvaard	1 x per 3 jaar	Nee	Beplanting	Jeugdfase	Niet vrij uitgroeiende boom	15	4
465862	Fraxinus excelsior	Gewone es			Niet van toepassing	Niet van toepassing	Niet van toepassing	Ja					
465863	Quercus robur	Zomer eik	Goed	> 20 jaar	Goedgekeurd	Regulier	1 x per 3 jaar	Nee	Beplanting	Jeugdfase	Niet vrij uitgroeiende boom	25	5
465865	Acer pseudoplatanus	Gewone esdoorn	Redelijk	> 10 jaar	Goedgekeurd	Aanvaard	1 x per 3 jaar	Nee	Verharding	Halfwasfase	Niet vrij uitgroeiende boom	20	7
467626	Acer campestre	Veldesdoorn	Redelijk	> 10 jaar	Goedgekeurd	Aanvaard	1 x per 3 jaar	Nee	Verharding	Halfwasfase	Niet vrij uitgroeiende boom	30	13
467627	Ulmus glabra	Bergiep	Goed	> 20 jaar	Risicoboom	Regulier	1 x per-jaar	Nee	Gras	Jeugdfase	Niet vrij uitgroeiende boom	30	8
467634	Fraxinus excelsior	Gewone es			Niet van toepassing	Niet van toepassing	Niet van toepassing	Ja					
469658	Fraxinus excelsior	Gewone es			Niet van toepassing	Niet van toepassing	Niet van toepassing	Ja					
473761	Ulmus minor	Veldiep, Gladde iep	Goed	> 20 jaar	Goedgekeurd	Regulier	1 x per 3 jaar	Nee	Beplanting	Jeugdfase	Niet vrij uitgroeiende boom	10	3
473763	Ulmus x hollandica	Hollandse iep	Goed	> 20 jaar	Goedgekeurd	Aanvaard	1 x per 3 jaar	Nee	Gras	Halfwasfase	Niet vrij uitgroeiende boom	45	8
473836	Acer pseudoplatanus	Gewone esdoorn	Goed	> 20 jaar	Goedgekeurd	Aanvaard	1 x per 3 jaar	Nee	Beplanting	Volwasfase	Niet vrij uitgroeiende boom	35	7
473837	Acer pseudoplatanus	Gewone esdoorn	Goed	> 20 jaar	Goedgekeurd	Aanvaard	1 x per 3 jaar	Nee	Beplanting	Halfwasfase	Niet vrij uitgroeiende boom	25	5
473840	Ulmus minor	Veldiep, Gladde iep	Goed	> 20 jaar	Goedgekeurd	Regulier	1 x per 3 jaar	Nee	Beplanting	Halfwasfase	Niet vrij uitgroeiende boom	30	5
473846	Ulmus x hollandica	Hollandse iep	Redelijk	> 10 jaar	Risicoboom	Regulier	1 x per-jaar	Nee	Beplanting	Jeugdfase	Niet vrij uitgroeiende boom	20	6
473849	Acer pseudoplatanus	Gewone esdoorn	Redelijk	> 10 jaar	Goedgekeurd	Aanvaard	1 x per 3 jaar	Nee	Beplanting	Halfwasfase	Niet vrij uitgroeiende boom	35	6
2278833	Fraxinus excelsior	Gewone es	Redelijk	> 10 jaar	Attentieboom	Regulier	1 x per-jaar	Nee	Beplanting	Volwasfase	Niet vrij uitgroeiende boom	50	7

BVC-Lijst Meeuwenlaan, Camping Vliegenbos te Amsterdam

Boomnummer	Hoogte (m)	Opkroon-hoogte (m)	Kroon	Stam	Stamvoet	Wortels	Aantastingen	Opmerking	Vellen	Snoeiprioriteit	Snoeitype	monumentaal	waardevol
1	9-12	2							Nee	5 jaar	Begeleidingssnoei (B)	Nee	Nee
2	0-6	2							Nee	5 jaar	Begeleidingssnoei (B)	Nee	Nee
3	6-9	2							Nee	3 jaar	Jeugdsnoei (A)	Nee	Nee
4	0-6	1	Slechte bladbezetting						Nee	1 jaar	Scheren (F)	Nee	Nee
5	6-9	2						Begeleidingssnoei, zaailing.	Nee	< 1 jaar	Jeugdsnoei (A)	Nee	Nee
6	6-9	2							Nee	1 jaar	Begeleidingssnoei (B)	Nee	Nee
7	9-12	2	takken tegen gevel						Nee	1 jaar	Begeleidingssnoei (B)	Nee	Nee
8	0-6	2							Nee	1 jaar	Begeleidingssnoei (B)	Nee	Nee
9	9-12	2						Begeleidingssnoei.	Nee	< 1 jaar	Begeleidingssnoei (B)	Nee	Nee
10	0-6	2	takken tegen gevel						Nee	< 1 jaar	Jeugdsnoei (A)	Nee	Nee
11	6-9	2							Nee	1 jaar	Begeleidingssnoei (B)	Nee	Nee
12	6-9	2	takken tegen gevel						Nee	< 1 jaar	Begeleidingssnoei (B)	Nee	Nee
13	6-9	2							Nee	3 jaar	Begeleidingssnoei (B)	Nee	Nee
14	0-6	2	takken tegen gevel	Scheefstand wijkend					Nee	< 1 jaar	Jeugdsnoei (A)	Nee	Nee
15	6-9	2						Onderstandig.	Nee	1 jaar	Jeugdsnoei (A)	Nee	Nee
16	6-9	2							Nee	3 jaar	Begeleidingssnoei (B)	Nee	Nee
17	6-9	2	takken tegen gevel						Nee	< 1 jaar	Begeleidingssnoei (B)	Nee	Nee
18	6-9	2	takken tegen gevel						Nee	< 1 jaar	Begeleidingssnoei (B)	Nee	Nee
19	6-9	2							Nee	< 1 jaar	Begeleidingssnoei (B)	Nee	Nee
20	0-6	1							Nee	3 jaar	Begeleidingssnoei (B)	Nee	Nee
21	6-9	2						Zaailing.	Nee	< 1 jaar	Jeugdsnoei (A)	Nee	Nee
22	9-12	3						Zaailing.	Nee	< 1 jaar	Jeugdsnoei (A)	Nee	Nee
23	6-9	4							Nee	3 jaar	Jeugdsnoei (A)	Nee	Nee
24	9-12	4							Nee	3 jaar	Begeleidingssnoei (B)	Nee	Nee
25	12-15	4							Nee	3 jaar	Begeleidingssnoei (B)	Nee	Nee
26	9-12	2							Nee	3 jaar	Begeleidingssnoei (B)	Nee	Nee
27	6-9	3	Slechte bladbezetting; terugsterven kroon						Nee	3 jaar	Begeleidingssnoei (B)	Nee	Nee
28	6-9	2							Nee	< 1 jaar	Jeugdsnoei (A)	Nee	Nee
29	6-9	3							Nee	3 jaar	Jeugdsnoei (A)	Nee	Nee
30	0-6	2							Nee	3 jaar	Jeugdsnoei (A)	Nee	Nee
31	6-9	2							Nee	3 jaar	Jeugdsnoei (A)	Nee	Nee
32	6-9	2			Inrotting/holte <15%			Grote snoeiwond stamvoet.	Nee	1 jaar	Begeleidingssnoei (B)	Nee	Nee
33	0-6	2	takken tegen gevel						Nee	< 1 jaar	Jeugdsnoei (A)	Nee	Nee
43724	18-24	6	Zwaar dood hout > 4 cm				Essentaksterfte		Nee	< 3 maanden	Onderhoudssnoei (C)	Nee	Nee
423817	6-9	2							Nee	5 jaar	Jeugdsnoei (A)	Nee	Nee
423818	15-18	5	Zwaar dood hout > 4 cm					nest	Nee	< 3 maanden	Onderhoudssnoei (C)	Nee	Nee
423832	6-9	2							Nee	5 jaar	Jeugdsnoei (A)	Nee	Nee
423833	6-9	2						Boompalen verwijderen.	Nee	< 1 jaar	Jeugdsnoei (A)	Nee	Nee
423834	6-9	2						Begeleidingssnoei, boompalen verwijderen, verzakking groeiplaats.	Nee	< 1 jaar	Jeugdsnoei (A)	Nee	Nee
427217									Nee			Nee	Nee
427218	18-24	7						achter het hek	Nee	5 jaar	Onderhoudssnoei (C)	Nee	Nee
427346	18-24	3							Nee	5 jaar	Onderhoudssnoei (C)	Nee	Nee
427347	18-24	5		Bastwoekering				bastnecrose (afgestorven)	Nee	5 jaar	Onderhoudssnoei (C)	Nee	Nee

BVC-Lijst Meeuwenlaan, Camping Vliegenbos te Amsterdam

427348	18-24	6			Inrotting/holte <15%				Nee	5 jaar	Onderhoudssnoei (C)	Nee	Nee
427349	15-18	8	terugsterven kroon				Essentaksterfte	Lichte aantasting, licht dood hout.	Nee	3 jaar	Onderhoudssnoei (C)	Nee	Nee
427353	18-24	7	Zwaar dood hout > 4 cm; Slechte bladbezetting				Essentaksterfte	Eenzijdige kroon	Nee	< 3 maanden	Onderhoudssnoei (C)	Nee	Nee
427354	18-24	7	Zwaar dood hout > 4 cm				Essentaksterfte	Lichte aantasting.	Nee	< 3 maanden	Onderhoudssnoei (C)	Nee	Nee
427355	18-24	4	Zwaar dood hout > 4 cm						Nee	< 3 maanden	Onderhoudssnoei (C)	Nee	Nee
427356	18-24	6					Essentaksterfte	Licht dood hout.	Nee	3 jaar	Onderhoudssnoei (C)	Nee	Nee
427357	18-24	6	verkleefde dubbele top						Nee	3 jaar	Onderhoudssnoei (C)	Nee	Nee
429035	6-9	3	Zwaar dood hout > 4 cm						Nee	< 3 maanden	Jeugdsnoei (A)	Nee	Nee
429037	6-9	3							Nee	5 jaar	Jeugdsnoei (A)	Nee	Nee
429038	12-15	2					iepziekte	tekenen van iepziekte	Nee	1 jaar	Begeleidingssnoei (B)	Nee	Nee
429039	9-12	2					iepziekte	tekenen van iepziekte	Nee	1 jaar	Jeugdsnoei (A)	Nee	Nee
429040	9-12	5	Slechte bladbezetting; terugsterven kroon		Ingroei hek/materialen				Nee	5 jaar	Jeugdsnoei (A)	Nee	Nee
429042	15-18	4					Essentaksterfte		Nee	3 jaar	Begeleidingssnoei (B)	Nee	Nee
429044	12-15	6							Nee	5 jaar	Begeleidingssnoei (B)	Nee	Nee
430101	15-18	5	Zwaar dood hout > 4 cm						Nee	< 3 maanden	Begeleidingssnoei (B)	Nee	Nee
430113	12-15	3							Nee	3 jaar	Onderhoudssnoei (C)	Nee	Nee
430115	12-15	5		Inrotting/holte <15%					Nee	5 jaar	Begeleidingssnoei (B)	Nee	Nee
430116	15-18	3							Nee	5 jaar	Begeleidingssnoei (B)	Nee	Nee
430117	15-18	4							Nee	5 jaar	Begeleidingssnoei (B)	Nee	Nee
430120	12-15	5							Nee	5 jaar	Begeleidingssnoei (B)	Nee	Nee
430121	9-12	5							Nee	5 jaar	Jeugdsnoei (A)	Nee	Nee
432565	12-15	5							Nee	5 jaar	Begeleidingssnoei (B)	Nee	Nee
432749	12-15	6							Nee	5 jaar	Begeleidingssnoei (B)	Nee	Nee
432751	15-18	4						eenzijdige kroon richting het zuiden	Nee	3 jaar	Begeleidingssnoei (B)	Nee	Nee
432752	15-18	5							Nee	5 jaar	Begeleidingssnoei (B)	Nee	Nee
432755	12-15	5	Zwaar dood hout > 4 cm						Nee	< 3 maanden	Begeleidingssnoei (B)	Nee	Nee
432756	15-18	7	Afsterven kroondelen; Zwaar dood hout > 4 cm						Nee	< 3 maanden	Begeleidingssnoei (B)	Nee	Nee
432757	15-18	4							Nee	5 jaar	Begeleidingssnoei (B)	Nee	Nee
432759	15-18	3							Nee	5 jaar	Begeleidingssnoei (B)	Nee	Nee
432760	15-18	4	Slechte bladbezetting; terugsterven kroon						Nee	3 jaar	Onderhoudssnoei (C)	Nee	Nee
432761	15-18	4	Klimop in kroon					Licht dood hout.	Nee	3 jaar	Begeleidingssnoei (B)	Nee	Nee
432762	15-18	4	Afsterven kroondelen; Zwaar dood hout > 4 cm						Nee	< 3 maanden	Begeleidingssnoei (B)	Nee	Nee
432763	18-24	6	Afsterven kroondelen; Zwaar dood hout > 4 cm				Essentaksterfte		Nee	< 3 maanden	Onderhoudssnoei (C)	Nee	Nee
432764	12-15	6							Nee	3 jaar	Begeleidingssnoei (B)	Nee	Nee
432766	15-18	4						Eenzijdige kroon	Nee	3 jaar	Begeleidingssnoei (B)	Nee	Nee
432771	15-18	6	doorrijhoogte onvoldoende			Vorming wurgwortels			Nee	< 1 jaar	Onderhoudssnoei (C)	Nee	Nee
432772	15-18	5	uitgescheurde tak	Inrotting/holte <15%				nest. tot stamvoet in verharding. eenzijdige kroon.	Nee	3 jaar	Begeleidingssnoei (B)	Nee	Nee
432774	18-24	4							Nee	5 jaar	Onderhoudssnoei (C)	Nee	Nee
432775	15-18	5	Slechte bladbezetting; schuurtak		Bastschade <15%		iepziekte	tekenen van iepziekte. Snoei schuurtak	Nee	< 1 jaar	Onderhoudssnoei (C)	Nee	Nee
432778	12-15	5			Ingroei hek/materialen				Nee	5 jaar	Begeleidingssnoei (B)	Nee	Nee
432779	12-15	5	schuurtak						Nee	3 jaar	Begeleidingssnoei (B)	Nee	Nee
432780	15-18	4							Nee	5 jaar	Begeleidingssnoei (B)	Nee	Nee

BVC-Lijst Meeuwenlaan, Camping Vliegenbos te Amsterdam

432781	15-18	5							Nee	5 jaar	Onderhoudssnoei (C)	Nee	Nee
432783	12-15	7		Bastschade >15%;Afgestorven groeibaan;			bloedingsvlekken; Essentaksterfte		Nee	1 jaar	Begeleidingssnoei (B)	Nee	Nee
432785	12-15	5					Essentaksterfte	Lichte aantasting.	Nee	3 jaar	Begeleidingssnoei (B)	Nee	Nee
433732	15-18	5							Nee	5 jaar	Onderhoudssnoei (C)	Nee	Nee
433738	18-24	6							Nee	5 jaar	Onderhoudssnoei (C)	Nee	Nee
433739	15-18	5	Zwaar dood hout > 4 cm						Nee	< 3 maanden	Begeleidingssnoei (B)	Nee	Nee
433740	15-18	5	Zwaar dood hout > 4 cm						Nee	< 3 maanden	Begeleidingssnoei (B)	Nee	Nee
433741									Nee			Nee	Nee
433744	18-24	6							Nee	5 jaar	Onderhoudssnoei (C)	Nee	Nee
433746	12-15	5	Zwaar dood hout > 4 cm				Essentaksterfte	fr. bungeana	Nee	< 3 maanden	Begeleidingssnoei (B)	Nee	Nee
433748	12-15	4	Zwaar dood hout > 4 cm	Bastschade >15%				nest	Nee	< 3 maanden	Begeleidingssnoei (B)	Nee	Nee
434457	18-24	8	Afsterven kroondelen; Zwaar dood hout > 4 cm						Nee	< 3 maanden	Onderhoudssnoei (C)	Nee	Nee
434461	18-24	5	Slechte bladbezetting; terugsterven kroon		Vruchtlichamen op stamvoet		Essentaksterfte		Nee	1 jaar	Onderhoudssnoei (C)	Nee	Nee
434462	18-24	5	Zwaar dood hout > 4 cm; terugsterven kroon; Klimop in kroon	Klimop overwoekerd			Essentaksterfte		Nee	< 3 maanden	Onderhoudssnoei (C)	Nee	Nee
434465	15-18	4	Zwaar dood hout > 4 cm				Essentaksterfte		Nee	< 3 maanden	Begeleidingssnoei (B)	Nee	Nee
434467	15-18	7	Zwaar dood hout > 4 cm				Essentaksterfte		Nee	< 3 maanden	Begeleidingssnoei (B)	Nee	Nee
434468	18-24	8	Zwaar dood hout > 4 cm				Essentaksterfte		Nee	< 3 maanden	Onderhoudssnoei (C)	Nee	Nee
434469	15-18	7	Zwaar dood hout > 4 cm						Nee	< 3 maanden	Onderhoudssnoei (C)	Nee	Nee
434470	0-6	2	Zwaar dood hout > 4 cm						Nee	< 3 maanden	Jeugdsnoei (A)	Nee	Nee
434471	12-15	5							Nee	5 jaar	Begeleidingssnoei (B)	Nee	Nee
434473	15-18	6	Zwaar dood hout > 4 cm				Essentaksterfte		Nee	< 3 maanden	Begeleidingssnoei (B)	Nee	Nee
434474	18-24	6	Zwaar dood hout > 4 cm				Essentaksterfte		Nee	< 3 maanden	Onderhoudssnoei (C)	Nee	Nee
434475	15-18	9	Zwaar dood hout > 4 cm				Essentaksterfte		Nee	< 3 maanden	Begeleidingssnoei (B)	Nee	Nee
434477	15-18	5	Zwaar dood hout > 4 cm						Nee	< 3 maanden	Begeleidingssnoei (B)	Nee	Nee
434478	15-18	8	Zwaar dood hout > 4 cm				Essentaksterfte		Nee	< 3 maanden	Onderhoudssnoei (C)	Nee	Nee
434480	15-18	4	Zwaar dood hout > 4 cm					eenzijdige kroon richting het noorden	Nee	< 3 maanden	Onderhoudssnoei (C)	Nee	Nee
434483	15-18	3					iepziekte	tekenen van iepziekte	Nee	1 jaar	Onderhoudssnoei (C)	Nee	Nee
434484	15-18	3							Nee	5 jaar	Begeleidingssnoei (B)	Nee	Nee
434485	15-18	8	Slechte bladbezetting; terugsterven kroon				Essentaksterfte	Eenzijdige kroon.	Nee	1 jaar	Onderhoudssnoei (C)	Nee	Nee
434486	18-24	5	Slechte bladbezetting; terugsterven kroon		Inrotting/holte <15%				Nee	5 jaar	Onderhoudssnoei (C)	Nee	Nee
434488	18-24	4	Zwaar dood hout > 4 cm						Nee	< 3 maanden	Onderhoudssnoei (C)	Nee	Nee
434718	18-24	5	Zwaar dood hout > 4 cm; uitzakkende gesteltak(ken)	Scheefstand stabiel				Gerichte snoei, dood hout verwijderen.	Nee	< 3 maanden	Onderhoudssnoei (C)	Nee	Nee
434719	18-24	5							Nee	3 jaar	Onderhoudssnoei (C)	Nee	Nee
434720	18-24	4	Slechte bladbezetting					Stamschot verwijderen.	Nee	< 1 jaar	Onderhoudssnoei (C)	Nee	Nee
434721	15-18	5	terugsterven kroon; takken tegen gevel	Scheefstand stabiel				Licht dood hout	Nee	< 1 jaar	Onderhoudssnoei (C)	Nee	Nee
434722	15-18	3	verkleefde dubbele top	Klimop overwoekerd					Nee	< 1 jaar	Onderhoudssnoei (C)	Nee	Nee
434723	18-24	5	Zwaar dood hout > 4 cm; Inrotting hoofdtak 15-30%; uitzakkende gesteltak(ken)				Essentaksterfte	Gerichte snoei, dood hout verwijderen.	Nee	< 3 maanden	Onderhoudssnoei (C)	Nee	Nee
434725	18-24	5	Zwaar dood hout > 4 cm				Essentaksterfte		Nee	< 3 maanden	Onderhoudssnoei (C)	Nee	Nee
434726	15-18	3	Zwaar dood hout > 4 cm	Inrotting/holte > 30%					Nee	< 3 maanden	Onderhoudssnoei (C)	Nee	Nee
434727	18-24	5	Zwaar dood hout > 4 cm; Klimop in kroon				Essentaksterfte		Nee	< 3 maanden	Onderhoudssnoei (C)	Nee	Nee
434728	15-18	3							Nee	5 jaar	Onderhoudssnoei (C)	Nee	Nee
434729	15-18	5	Zwaar dood hout > 4 cm						Nee	< 3 maanden	Begeleidingssnoei (B)	Nee	Nee

BVC-Lijst Meeuwenlaan, Camping Vliegenbos te Amsterdam

434730	15-18	4	Zwaar dood hout > 4 cm; Slechte bladbezetting	Bastschade >15%			Essentaksterfte		Nee	< 3 maanden	Begeleidingssnoei (B)	Nee	Nee
434731	18-24	3	Zwaar dood hout > 4 cm; doorrijhoogte onvoldoende	Scheefstand stabiel	Inrotting/holte <15%				Nee	< 3 maanden	Onderhoudssnoei (C)	Nee	Nee
434732									Nee			Nee	Nee
434733	18-24	3							Nee	5 jaar	Onderhoudssnoei (C)	Nee	Nee
434734	15-18	5						Eenzijdige kroon richting het noorden	Nee	3 jaar	Onderhoudssnoei (C)	Nee	Nee
434735	15-18	5					iepziekte	tekenen van iepziekte	Nee	1 jaar	Onderhoudssnoei (C)	Nee	Nee
434736	15-18	7	doorrijhoogte onvoldoende; verkleefde tak						Nee	< 1 jaar	Onderhoudssnoei (C)	Nee	Nee
434737	18-24	6	Zwaar dood hout > 4 cm	Scheefstand stabiel					Nee	< 3 maanden	Onderhoudssnoei (C)	Nee	Nee
434738	18-24	9	Zwaar dood hout > 4 cm						Nee	< 3 maanden	Onderhoudssnoei (C)	Nee	Nee
434739	18-24	6	Zwaar dood hout > 4 cm						Nee	< 3 maanden	Onderhoudssnoei (C)	Nee	Nee
434741	15-18	5							Nee	3 jaar	Onderhoudssnoei (C)	Nee	Nee
434742	18-24	5					iepziekte	tekenen van iepziekte. in halfverharding	Nee	5 jaar	Onderhoudssnoei (C)	Nee	Nee
434743	15-18	6	Zwaar dood hout > 4 cm	Inrotting/holte <15%					Nee	< 3 maanden	Onderhoudssnoei (C)	Nee	Nee
434745	18-24	3							Nee	5 jaar	Onderhoudssnoei (C)	Nee	Nee
434746	18-24	5		Tweestammig verkleefd				tweestammig	Nee	3 jaar	Onderhoudssnoei (C)	Nee	Nee
434748	18-24	3	Zwaar dood hout > 4 cm		maaischade	Maaischade		nest	Nee	< 3 maanden	Onderhoudssnoei (C)	Nee	Nee
434749	18-24	3	Zwaar dood hout > 4 cm; uitzakkende gesteltak(ken); schuurtak				watermerkziekte		Nee	< 3 maanden	Onderhoudssnoei (C)	Nee	Nee
434750	18-24	6	uitzakkende gesteltak(ken)					Gerichte snoei	Nee	1 jaar	Onderhoudssnoei (C)	Nee	Nee
434751	18-24	7	uitzakkende gesteltak(ken)					Gerichte snoei	Nee	1 jaar	Onderhoudssnoei (C)	Nee	Nee
434752	15-18	5							Nee	3 jaar	Onderhoudssnoei (C)	Nee	Nee
436476	9-12	3							Nee	< 1 jaar	Begeleidingssnoei (B)	Nee	Nee
438752	9-12	2							Nee	5 jaar	Begeleidingssnoei (B)	Nee	Nee
464502	0-6	2							Nee	5 jaar	Jeugdsnoei (A)	Nee	Nee
464503	0-6	2		Scheefstand stabiel					Nee	3 jaar	Jeugdsnoei (A)	Nee	Nee
464504	6-9	3		Inrotting/holte 15-30%; Ingerotte snoeiwond				Lage gevaarzetting.	Nee	3 jaar	Onderhoudssnoei (C)	Nee	Nee
464505									Nee			Nee	Nee
465153	18-24	8							Nee	3 jaar	Onderhoudssnoei (C)	Nee	Nee
465163	9-12	4							Nee	3 jaar	Jeugdsnoei (A)	Nee	Nee
465862									Nee			Nee	Nee
465863	9-12	2							Nee	5 jaar	Jeugdsnoei (A)	Nee	Nee
465865	9-12	4							Nee	5 jaar	Begeleidingssnoei (B)	Nee	Nee
467626	9-12	2							Nee	5 jaar	Begeleidingssnoei (B)	Nee	Nee
467627	9-12	5	Zwaar dood hout > 4 cm						Nee	< 3 maanden	Jeugdsnoei (A)	Nee	Nee
467634									Nee			Nee	Nee
469658									Nee			Nee	Nee
473761	6-9	2						Zaailing.	Nee	< 1 jaar	Jeugdsnoei (A)	Nee	Nee
473763	12-15	3							Nee	5 jaar	Begeleidingssnoei (B)	Nee	Nee
473836	15-18	2						Tweestammig.	Nee	1 jaar	Onderhoudssnoei (C)	Nee	Nee
473837	12-15	3							Nee	3 jaar	Begeleidingssnoei (B)	Nee	Nee
473840	12-15	4							Nee	< 1 jaar	Begeleidingssnoei (B)	Nee	Nee
473846	9-12	3	Zwaar dood hout > 4 cm						Nee	< 3 maanden	Jeugdsnoei (A)	Nee	Nee
473849	12-15	4							Nee	5 jaar	Begeleidingssnoei (B)	Nee	Nee
2278833	15-18	8	terugsterven kroon				Essentaksterfte	Lichte aantasting, zwaar dood hout geen gevaar. Onevenwichtige kroon.	Nee	3 jaar	Onderhoudssnoei (C)	Nee	Nee

BVC-Lijst Meeuwenlaan, Camping Vliegenbos te Amsterdam

PIUS FLORIS
BOOMVERZORGING