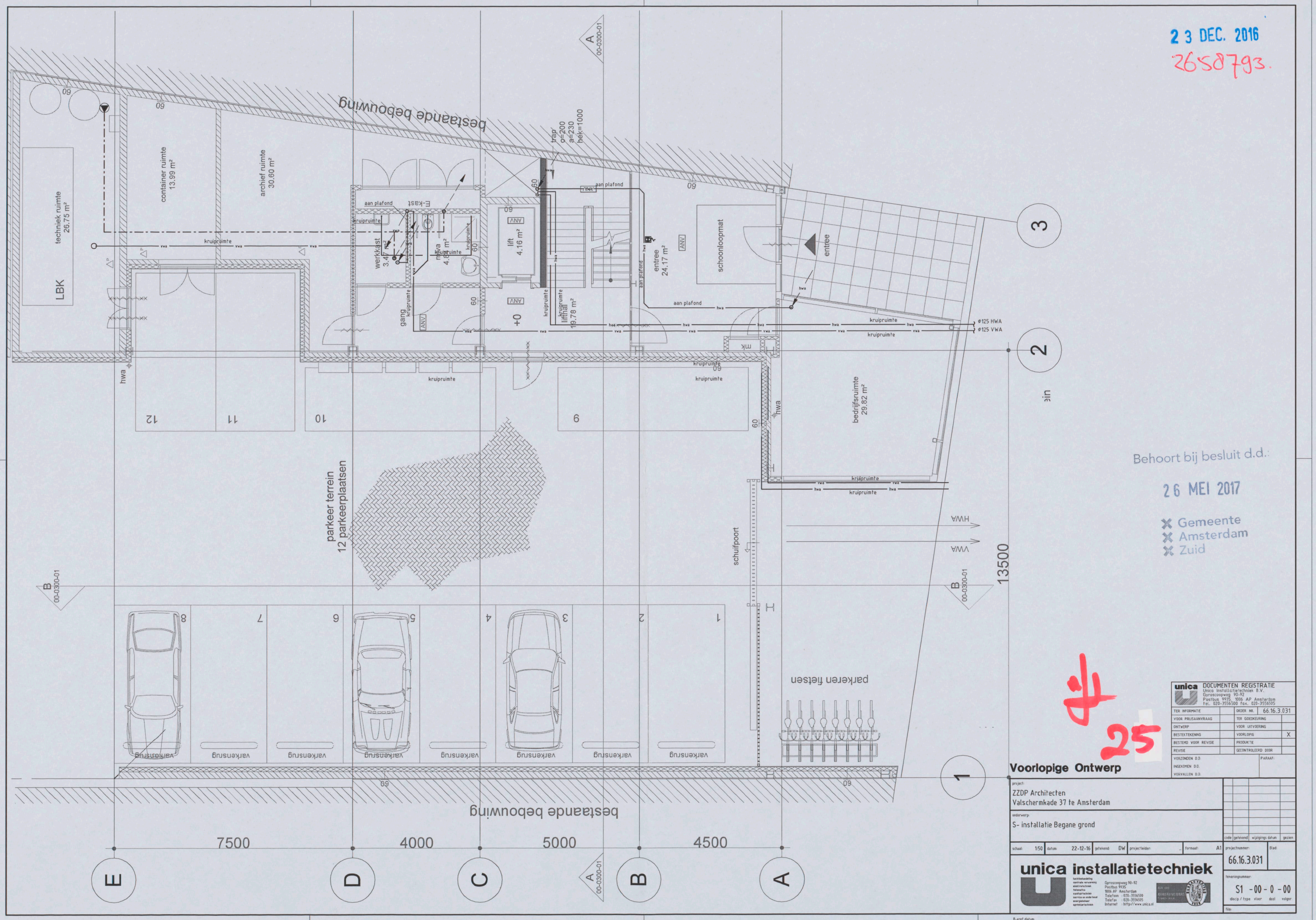

23 DEC. 2016

2658793.

Behoort bij besluit d.d.:

26 MEI 2017

Gemeente
Amsterdam
Zuid

25

Voorlopige Ontwerp

unica DOCUMENTEN REGISTRATIE
Unica Installatietechniek B.V.
Gyroscoopweg 90-92
Postbus 9935, 1006 AP Amsterdam
tel. 020-3556500 fax. 020-3556505

TER INFORMATIE		ORDER NR.	66.16.3.031
VOOR PRIJSAANVRAAG		TER GOEDKEURING	
ONTWERP		VOOR UITVOERING	
BESTEKTEKENING		VOORLOPIG	X
BESTEMD VOOR REVISIE		PRODUKTIE	
REVISIE		GECONTROLEERD DOOR	
VERZONDEN D.D.		PARAAF:	
INGEKOMEN D.D.			
VERVALLEN D.D.			

project:
ZZDP Architecten
Valschermkade 37 te Amsterdam

onderwerp:
S- installatie Begane grond

code	gekeurd	wijzigings datum	gezien

schaal: 1:50 | datum: 22-12-16 | getekend: DW | projectleider: | formaat: A1

projectnummer: 66.16.3.031 | Blad:

tekeningnummer: S1 - 00 - 0 - 00
disc/p / type vloer deel volgnr.

file:

unica installatietechniek
luchtbehandeling
centrale verwarming
elektrotechniek
telematica
installatietechniek
service en onderhoud
energiebeheer
sprinklertechniek
Gyroscoopweg 90-92
Postbus 9935
1006 AP Amsterdam
Telefoon : 020-3556500
Telefax : 020-3556505
Internet : http://www.unica.nl

B-aref datum:

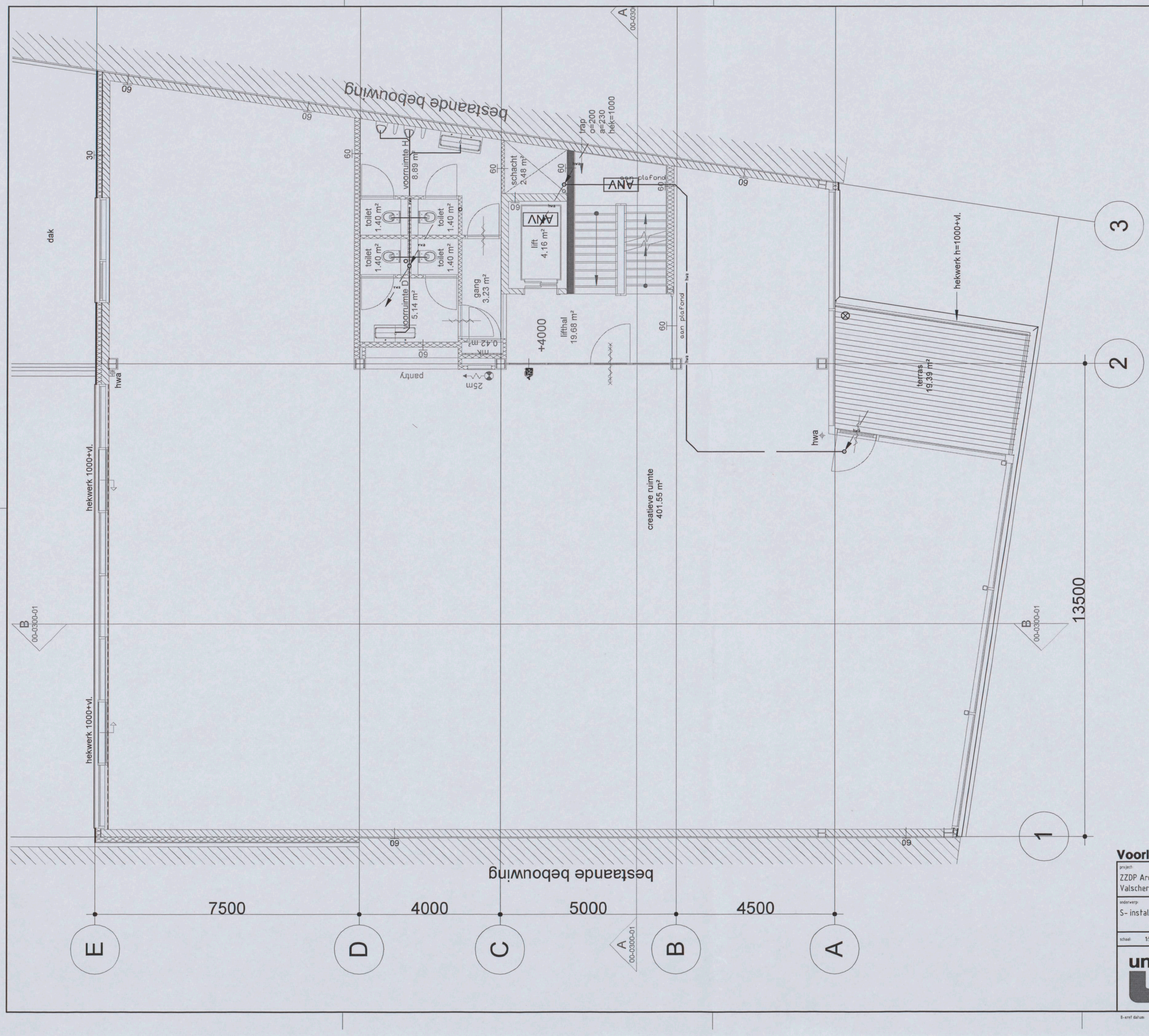

Voorlopige Ontwerp

unica DOCUMENTEN REGISTRATIE
Unica Installatietechniek B.V.
Gyroscoopweg 90-92
Postbus 9935, 1006 AP Amsterdam
tel. 020-3556500 fax. 020-3556505

TER INFORMATIE		ORDER NR. 66.16.3.031	
VOOR PRIJSAANVRAAG		TER GOEDKEURING	
ONTWERP		VOOR UITVOERING	
BESTEKTEKENING		VOORLOPIG	X
BESTEMD VOOR REVISIE		PRODUKTIE	
REVISIE		GECONTROLEERD DOOR	
VERZONDEN D.D.		PARAAF	
INGEKOMEN D.D.			
VERVALLEN D.D.			

project:
ZZDP Architecten
Valschermkade 37 te Amsterdam

onderwerp:
S- installatie 1e verdieping

code	getekend	wijzigings datum	gezien

schaal: 1:50 | datum: 22-12-16 | getekend: L.V | projectleider: JN | formaat: A1

unica installatietechniek
luchtbehandeling
centrale verwarming
elektrotechniek
hitteketha
sanitair-installaties
warmte- en koude-kwal
energiesystemen
zonnecollectoren
Gyroscoopweg 90-92
Postbus 9935
1006 AP Amsterdam
Telefoon : 020-3556500
Telefax : 020-3556505
Internet : http://www.unica.nl

projectnummer: 66.16.3.031
Blad:
tekeningnummer: S1 - 01 - 0 - 00
discip. / type | vloer | deel | volgnr
file:

B-xref datum



Voorlopig Ontwerp

projekt:	ZZDP Architecten
	Valschermkade 37 te Amsterdam
onderwerp:	S - installatie 2e verdieping
schaal: 150	datum: 22-12-16
getekend: LV	projectleider: JN
formaat: A1	

unica installatietechniek

Unica Installatietechniek B.V.
Gyroscoopweg 90-92
1042 AP Amsterdam
Telefoon 020-3556500
Telefax 020-3556505
internet http://www.unica.nl

DOCUMENTEN REGISTRATIE	ORDER NR. 66.16.3.031
TER INFORMATIE	
VOOR PRIJSAANVRAAG	TER GOEDKEURING
ONTWERP	VOOR UITVOERING
BESTEKTEKENING	VOORLOPIG X
BESTEMD VOOR REVISIE	PRODUKTIE
REVISIE	GECONTROLEERD DOOR
VERZONDEN D.D.	PARAAF:
INGEKOMEN D.D.	
VERVALLEN D.D.	

code	getekend	wijziging	datum	gezien

projectnummer: 66.16.3.031 Blad

tekeningnummer: S1 - 02 - 0 - 00
disc. / type | vloer | deel | volgnr.

B-xref datum:
File:

B
00-0300-01

E

D

C

B

A

1

2

3

7500

4000

5000

4500

13500

hekwerk 1000+vl.

hekwerk 1000+vl.

hwa

aan plafond

kantoor
424.17 m²

toilet
1.40 m²

toilet
1.40 m²

voorruimte D
5.14 m²

voorruimte H
8.89 m²

toilet
1.40 m²

toilet
1.40 m²

gang
3.23 m²

mk
0.42 m²

25m

+12000

lifthal
6.48 m²

lift
4.13 m²

schacht
2.54 m²

trap
o=200
a=230
hek=1000

terras
14.79 m²

hekwerk h=1000+vl.

A
00-0300-01

A
00-0300

B
00-0300-01

Voorlopig Ontwerp

DOCUMENTEN REGISTRATIE
Unica Installatietechniek B.V.
Postbus 9975 1006 AP Amsterdam
tel. 020-3556500 fax. 020-3556505

TER INFORMATIE		ORDER NR.	66.16.3.031
VOOR PRIJSAANVRAAG		TER GOEDKEURING	
ONTWERP		VOOR UITVOERING	
BESTEKTEKENING		VOORLOPIG	X
BESTEMD VOOR REVISIE		PRODUKTIE	
REVISIE		GECONTROLEERD DOOR	
VERZONDEN D.D.			
INGEKOMEN D.D.		PARAAF:	
VERVALLEN D.D.			

code	getekend	wijzigings datum	gezien

projectnummer: 66.16.3.031 Blad

Tekeningnummer: S1 - 03 - 0 - 00
disc. / type vloer deel vlgnr

file

project:
ZZDP Architecten
Valschermkade 37 te Amsterdam

onderwerp:
S- installatie 3e verdieping

schaal: 150 datum: 22-12-16 getekend: DW projectleider: -- formaat: A1

unica installatietechniek

Unica installatietechniek b.v.
Gyroscopenweg 90-92
Postbus 9975
1006 AP Amsterdam
Telefoon 020-3556500
Telefax 020-3556505
Internet http://www.unica.nl

E-ref datum

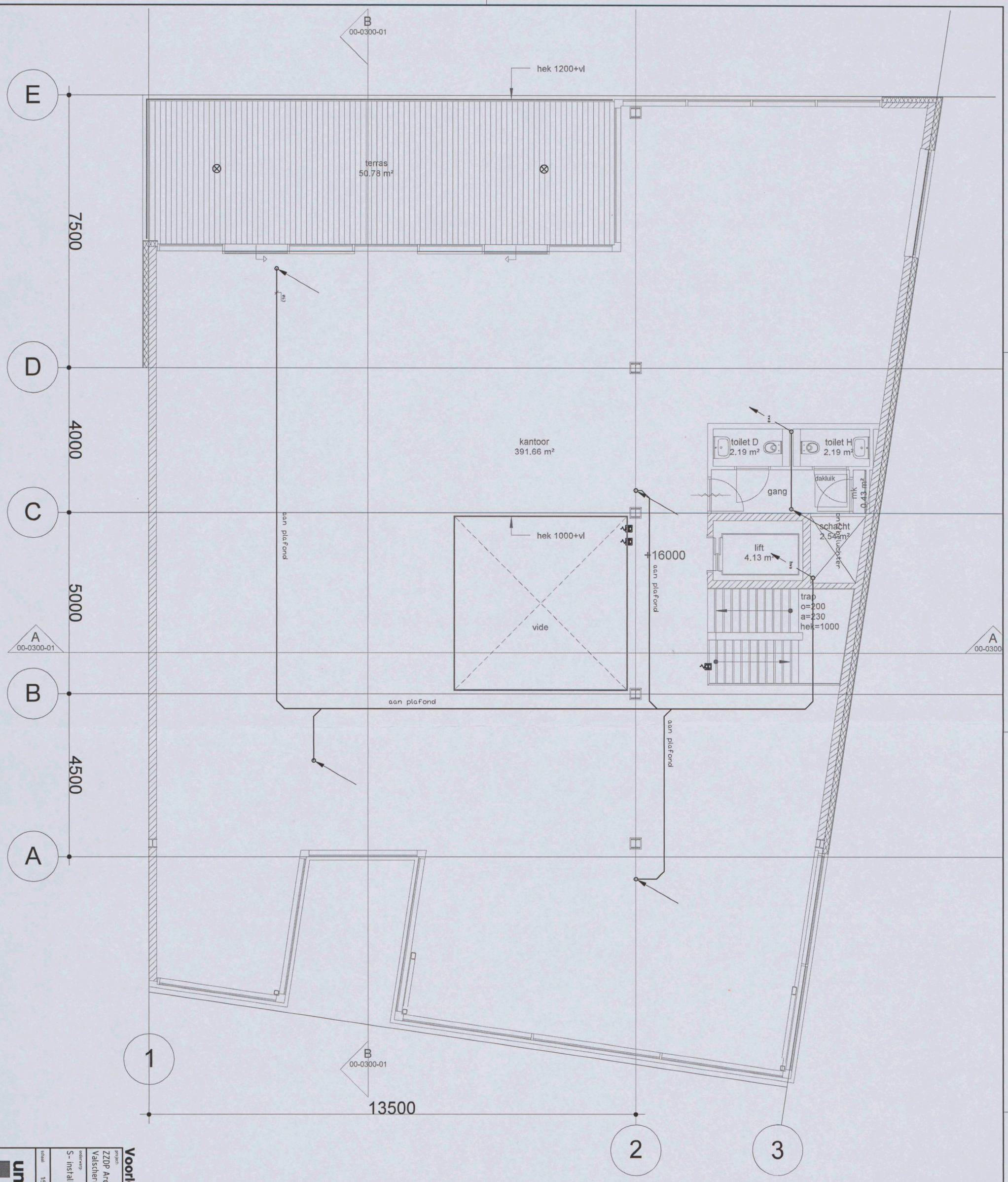

Voorlopig Ontwerp

project:
ZZDP Architecten
Valschermkade 37 te Amsterdam

onderwerp
S- installatie 4e verdieping

schaal	150	datum	22-12-16	getekend	DW
projectleider	..	formaat	A1		

unica installatietechniek

Unica Installatietechniek B.V.
Postbus 3958
1001 AP Amsterdam
Telefoon 020-3556500
Telefax 020-3556505
internet http://www.unica.nl

DOCUMENTEN REGISTRATIE
Unica Installatietechniek B.V.
Postbus 3958 1001 AP Amsterdam
tel. 020-3556500 fax. 020-3556505

TER INFORMATIE		ORDER NR.	66.16.3.031
VOOR PRIJSAANVRAAG		TER GOEDKEURING	
ONTWERP		VOOR UITVOERING	
BESTEKTEKENING		VOORLOPIG	X
BESTEMD VOOR REVISIE		PRODUKTIE	
REVISIE		GECONTROLEERD DOOR	
VERZONDEN D.D.			PARAAF:
INGEKOMEN D.D.			
VERVALLEN D.D.			

code	getekend	wijziging datum	gezien

projectnummer: 66.16.3.031 Blad

tekeningnummer: S1 -04- 0 -00
deelg / type vloer deel volgnr

file

B-ref datum

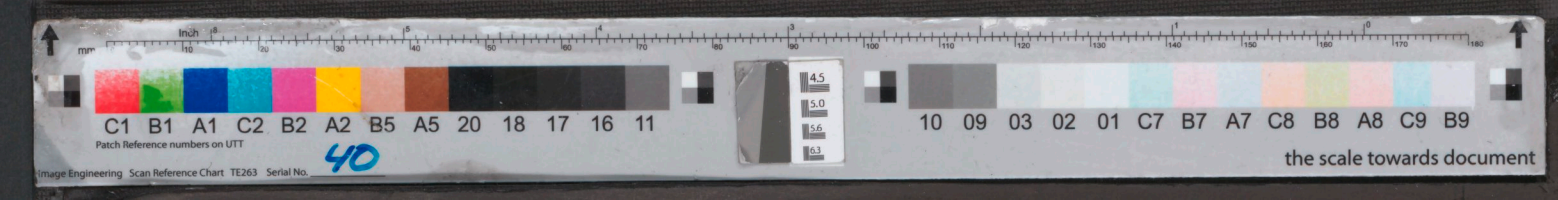

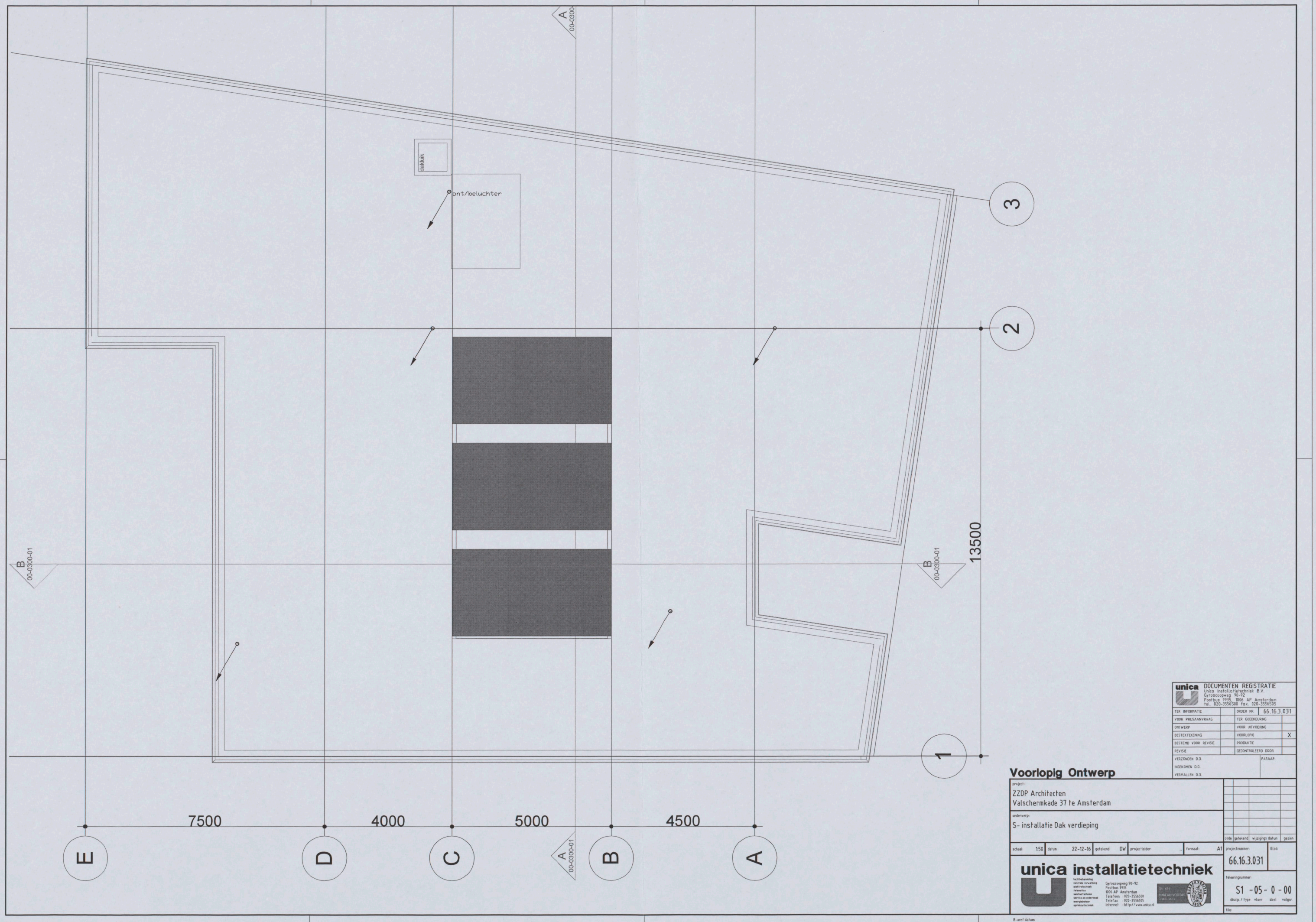

unica DOCUMENTEN REGISTRATIE
Unica Installatietechniek B.V.
Gyroscoopweg 90-92
Postbus 9935, 1006 AP Amsterdam
tel. 020-3556500 fax. 020-3556505

TER INFORMATIE		ORDER NR.	66.16.3.031
VOOR PRIJSAANVRAAG		TER GOEDKEURING	
ONTWERP		VOOR UITVOERING	
BESTEKTEKENING		VOORLOPIG	X
BESTEMD VOOR REVISIE		PRODUKTIE	
REVISIE		GECONTROLEERD DOOR	
VERZONDEN D.D.		PARAAF:	
INGEKOMEN D.D.			
VERVALLEN D.D.			

Voorlopig Ontwerp

project:
ZZDP Architecten
Valschermkade 37 te Amsterdam

onderwerp:
S- installatie Dak verdieping

code	getekend	wijzigings datum	gezien

schaal:	1:50	datum:	22-12-16	getekend:	DW	projectleider:	...
formaat:	A1	projectnummer:	66.16.3.031	Blad:			

unica installatietechniek
luchtbehandeling
centrale verwarming
elektrotechniek
kabelwerk
sanitaertechniek
service en onderhoud
energiebeheer
sprinklertechniek

Gyroscoopweg 90-92
Postbus 9935
1006 AP Amsterdam
Telefoon : 020-3556500
Telefax : 020-3556505
Internet : http://www.unica.nl

ISO 9001 KOMAN VERBAAN Certification

tekeningnummer:
S1 -05- 0 -00
discip. / type vloer deel volgnr.

file:

B-aref datum: