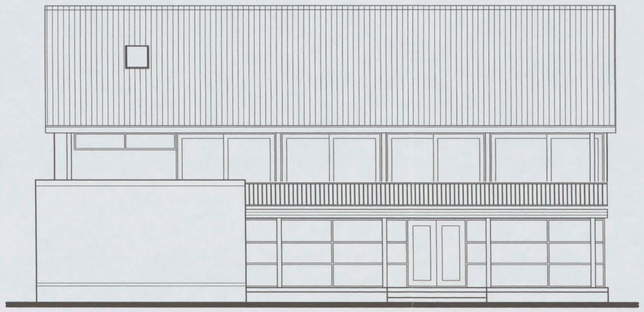

Voorgevel
bestaande toestand

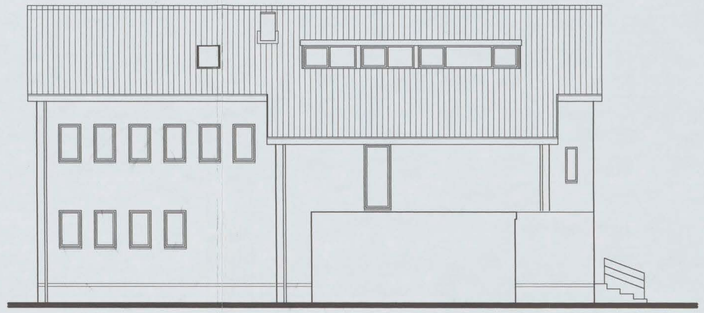

Achtergevel
bestaande toestand

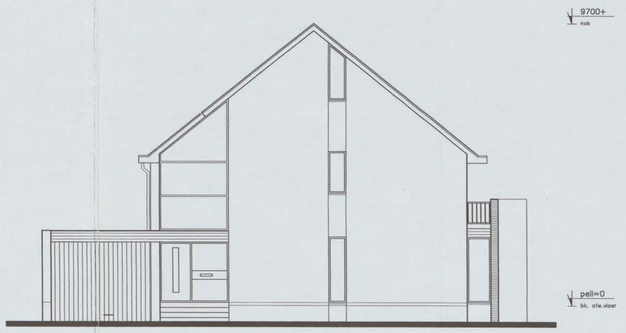

Zijgevel
bestaande toestand

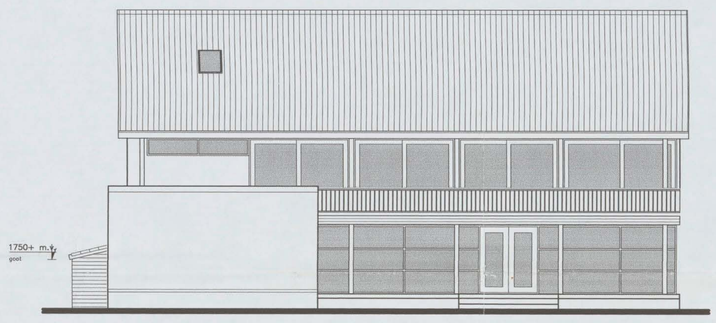

Voorgevel
nieuwe toestand

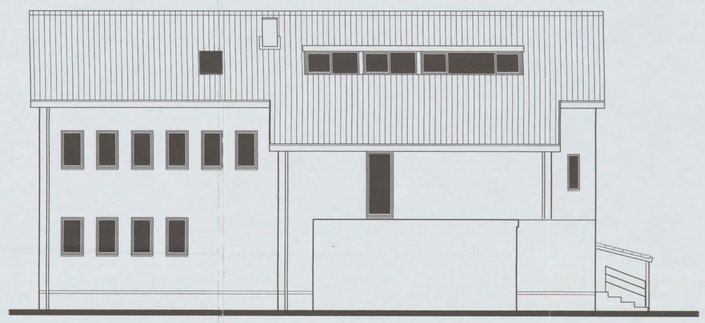

Achtergevel
nieuwe toestand

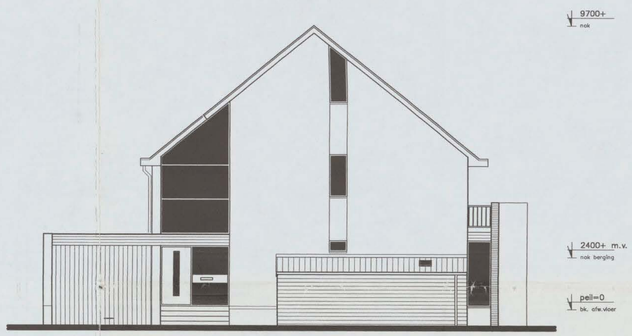

Zijgevel
nieuwe toestand

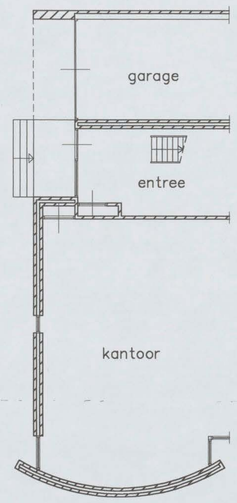

Fragment plattegrond
bestaande toestand

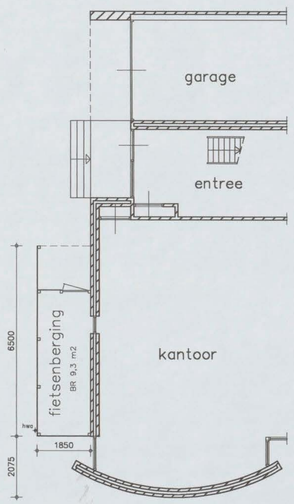

Fragment plattegrond
nieuwe toestand



Situatie
schaal 1:1000

Kadastrale gegevens

Gemeente:	Weesperkarspel
Adres:	Zomerstraat 2A
Sectie:	C
Nummer:	803 (ged.)

Renvooi

gevels:	houten deeltjes; kleur: naturel
dakbedekking:	betonnen sneldekpan (als best. woonhuis)
boeideel:	wbp multiplex; kleur: gebr. wit
goot en hwa:	pvc; kleur: grijs

2 5 MAART 2004

ADVIES EN TEKENBUREAU VOOR BOUWTECHNIEK
BOUWKUNDE
CONSTRUCTIES

Project :	Plan tot de bouw van een fietsenberging aan de Zomerstraat 2A te Driemond Gem. Amsterdam Zuid-Oost	
opdrachtgever :		
onderwerp :	Bouwaanvraagtekening	
project :	03-039	formaat : A1
datum :	9 maart 2004	schaal : 1:100

blad : B0010

F E D C B A # datum omschrijving

Schaal 1:100
A1