Gemeente Amsterdam

Geprint door [redacted]@amsterdam.nl
vrijdag, 26 augustus 2022 13:57

SIG-1372724



Melding

Toelichting	: Overlast parkeren parkeerplaats Sloterparkbad. Tientallen auto's staan op verboden plaatsen,voor uitgangen waar een parkeerverbod is. Geen enkele hulpdienst kan het bad nu bereiken vanwege de overlast.
Overlast	: 03-07-2022 12:13
Stadsdeel	: Nieuw-West
Adres	: President Allendelaan 3 1064GW Amsterdam
Gemeld op	: 03-07-2022 12:13
Hoofdcategorie	: Overlast in de openbare ruimte
Subcategorie	: Parkeeroverlast
Urgentie	: Normal
Bron	: online

Melder

E-mail	:	[redacted]
Telefoonnummer	:	[redacted]
Verklaring contactgegevens delen	:	Toegestaan

Foto's

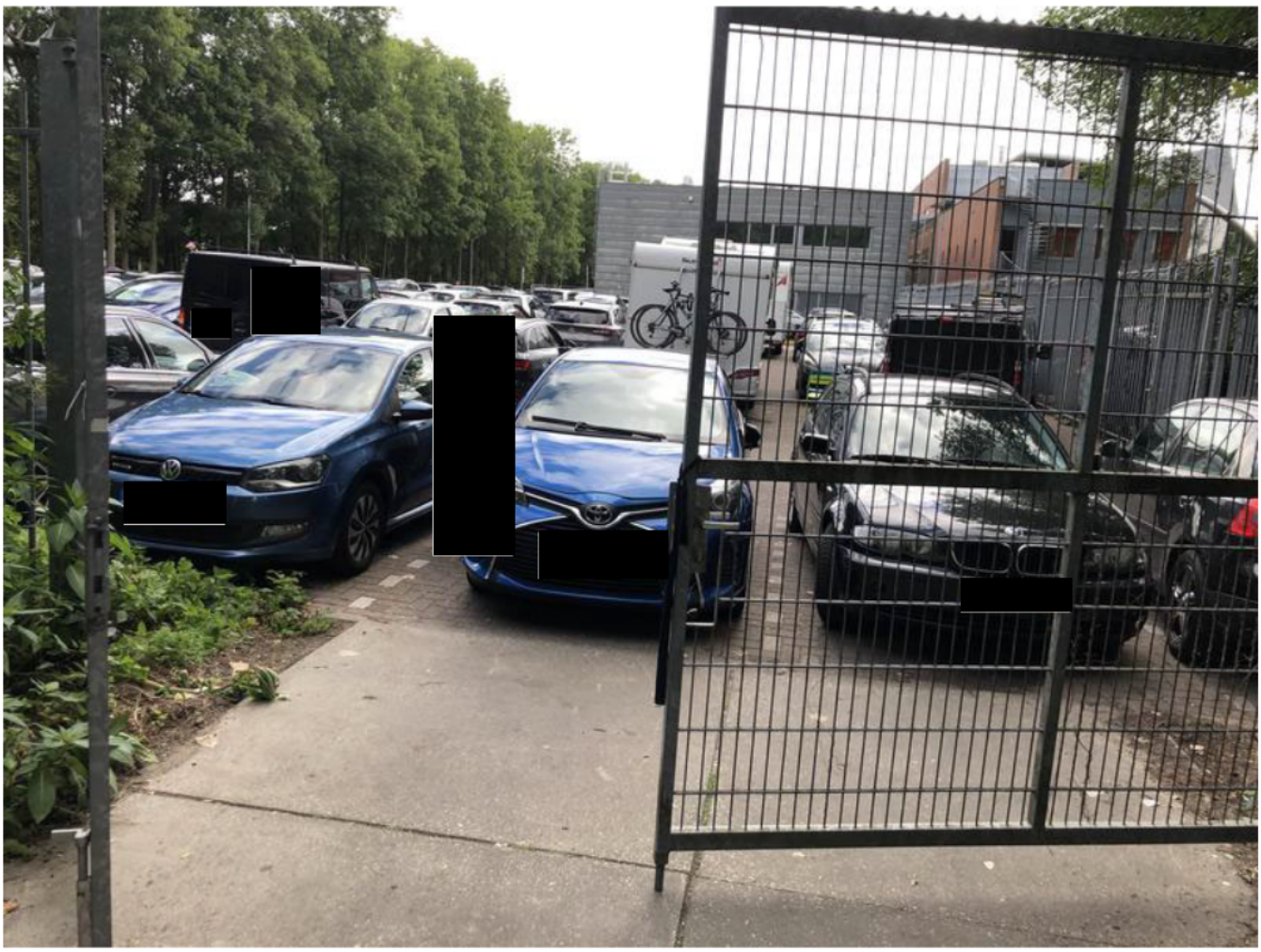

image_Bo7LR4K.jpg op 03-07-2022 12:14 door melder

Geschiedenis

Gewijzigd op om door [redacted]@amsterdam.nl	Status gewijzigd naar: Afgehandeld "antwoord volstaat"
Gewijzigd op om door Signalen systeem	Status gewijzigd naar: Verzoek tot heropenen "De melder is niet tevreden blijkt uit feedback. Zo nodig heropenen."
Gewijzigd op om door Signalen systeem	Feedback van melder ontvangen "Nee, de melder is ontevreden Waarom: De oplossing volstaat niet, mijn melding is niet opgelost,Anders, namelijk...,De parkeerchaos heeft niets te maken met een festival oid. Zo dit al bekend is, is dit helemaal schandalig. Hulpdiensten kunnen of konden het zwembad niet bereiken. Levensgevaarlijk. Met een rolstoel kon je niet eens het park inlopen omdat auto's de weg blokkeerden. Wees blij dat er niets is gebeurd want de ramp zou niet te zijn voorzien. Toelichting: Neem een melding zoals deze serieus. En kom niet met een voorgeprogrammeerd standaard antwoord dat niets met de klacht te maken heeft. Toestemming contact opnemen: Ja"
Gewijzigd op om door Signalen systeem	Notitie toegevoegd: "Automatische e-mail bij afhandelen is verzonden aan de melder."
Gewijzigd op om door [redacted]@amsterdam.nl	Status gewijzigd naar: Afgehandeld "Deze overlastsituatie is bij handhaving bekend en wordt meegenomen in bestaand project: heeft te maken met festival. Bedankt voor uw betrokkenheid"
Gewijzigd op om door Signalen systeem	Status gewijzigd naar: Extern: afgehandeld "Overlastsituatie bekend, wordt meegenomen in bestaand project: heeft te maken met festival"
Gewijzigd op om door Signalen systeem	Status gewijzigd naar: Extern: verzonden "Verzending van melding naar THOR is gelukt onder nummer SIA-1372724.01."
Gewijzigd op om door [redacted]@amsterdam.nl	Status gewijzigd naar: Extern: te verzenden "Te verzenden naar THOR"
Gewijzigd op om door Signalen systeem	Notitie toegevoegd: "Foto toegevoegd door melder: image_Bo7LR4K.jpg"
Gewijzigd op om door Signalen systeem	Notitie toegevoegd: "Automatische e-mail bij registratie van de melding is verzonden aan de melder."
Gewijzigd op om door Signalen systeem	Type gewijzigd naar: Melding

Gewijzigd op om door Signalen systeem	Urgentie gewijzigd naar: Normaal
Gewijzigd op om door Signalen systeem	Categorie gewijzigd naar: Parkeeroverlast
Gewijzigd op om door Signalen systeem	Servicebelofte: "Wij gaan kijken wat er precies aan de hand is en wat wij kunnen doen. U hoort binnen 3 werkdagen wat we hebben gedaan."
Gewijzigd op om door Signalen systeem	Status gewijzigd naar: Gemeld
Gewijzigd op om door Signalen systeem	Locatie gewijzigd naar: "Stadsdeel: Nieuw-West President Allendelaan 3 Amsterdam"