R18

inhoud

1 stedenbouw en historie
2 huidige situatie
3 binnengebied
4 ontwerp
5 overzicht ingrepen





daken:

oorspronkelijke lichtstraat terugbrengen

groen dak i.p.v. bitumen dak

zink dakprofiel i.p.v. bitumen

gevels:

transparantie in de kozijnen terugbrengen

oorspronkelijke kozijnuitvoering als inspiratie

nieuwe sparingen geinspireerd door oorspronkelijke deuren

interieur:

de kwaliteiten van het monumentale en gave interieur zoveel mogelijk benut

oorspronkelijke afwerking gemeenschappelijke ruimten behouden

vides op entresol niveau t.b.v. behoud van grote ramen en beleving ruimtelijkheid kapvorm

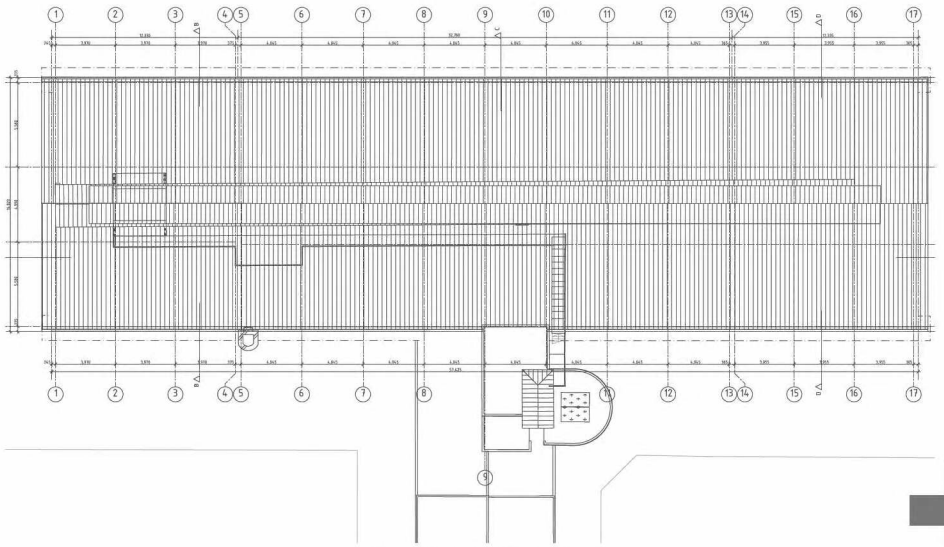

huidige situatie

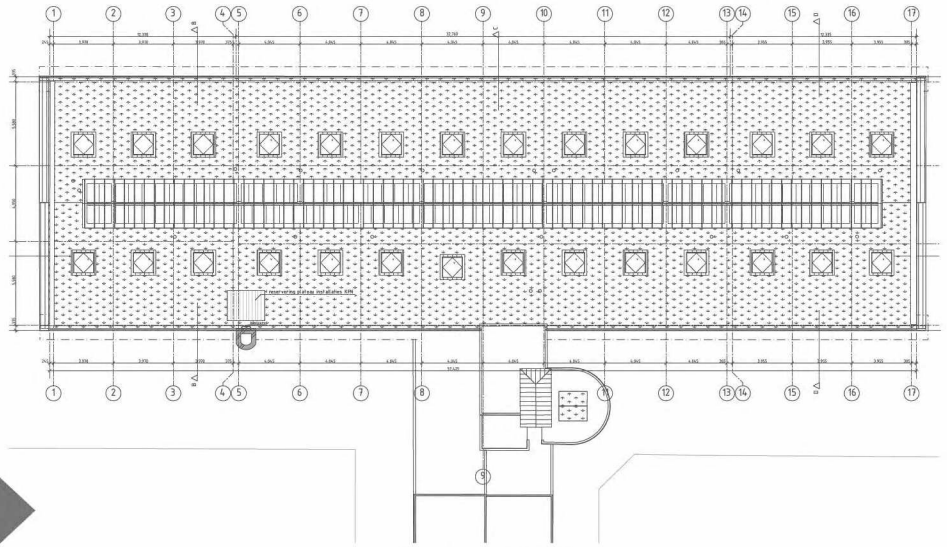

nieuwe situatie

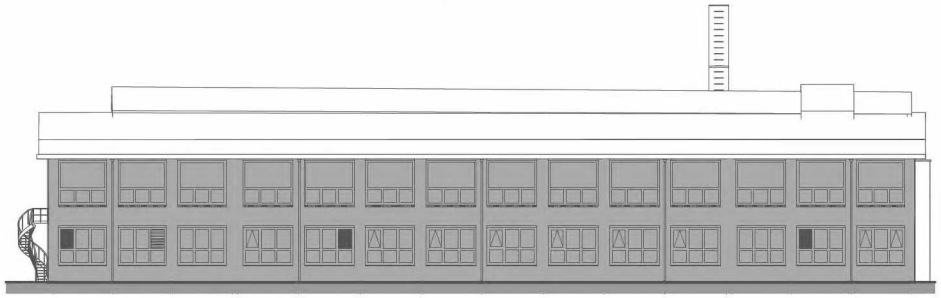

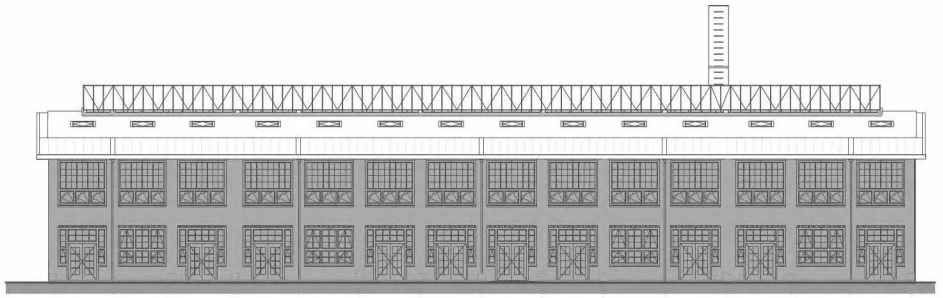

overzicht ingrepen
daken - overzicht ⑤

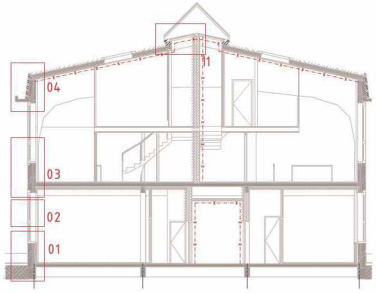

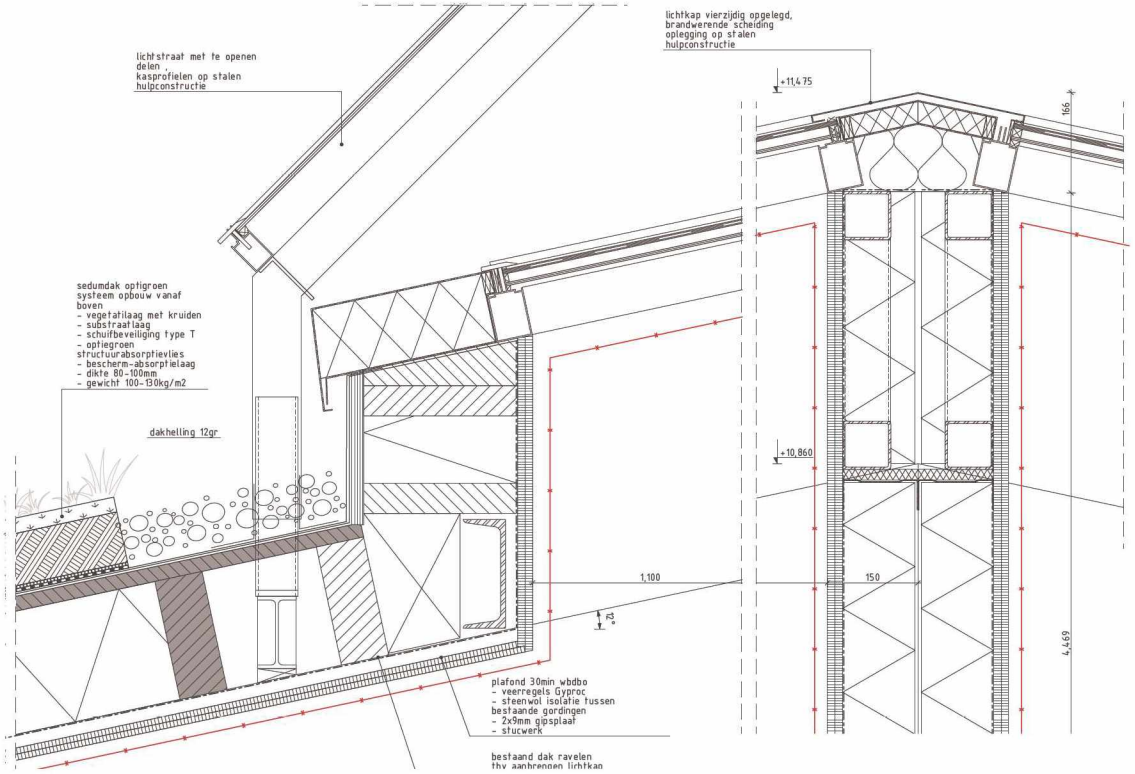

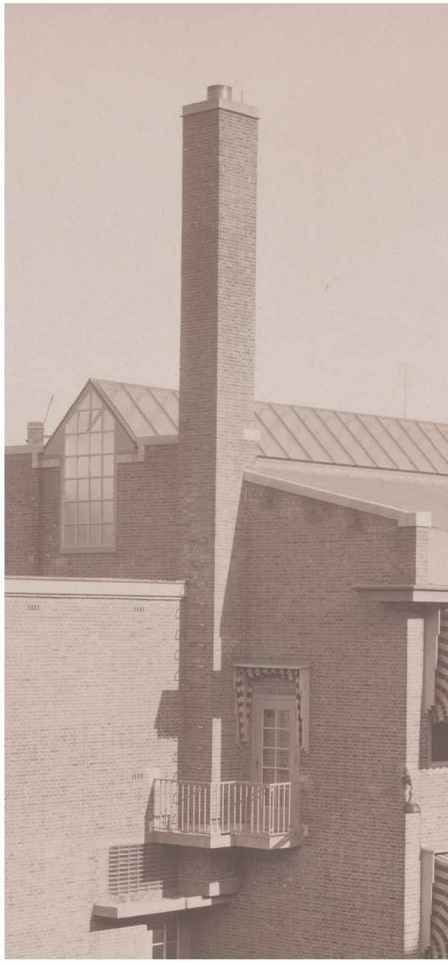

overzicht ingrepen ⑤
daken - lichtstraat

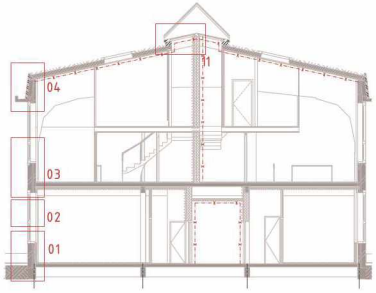

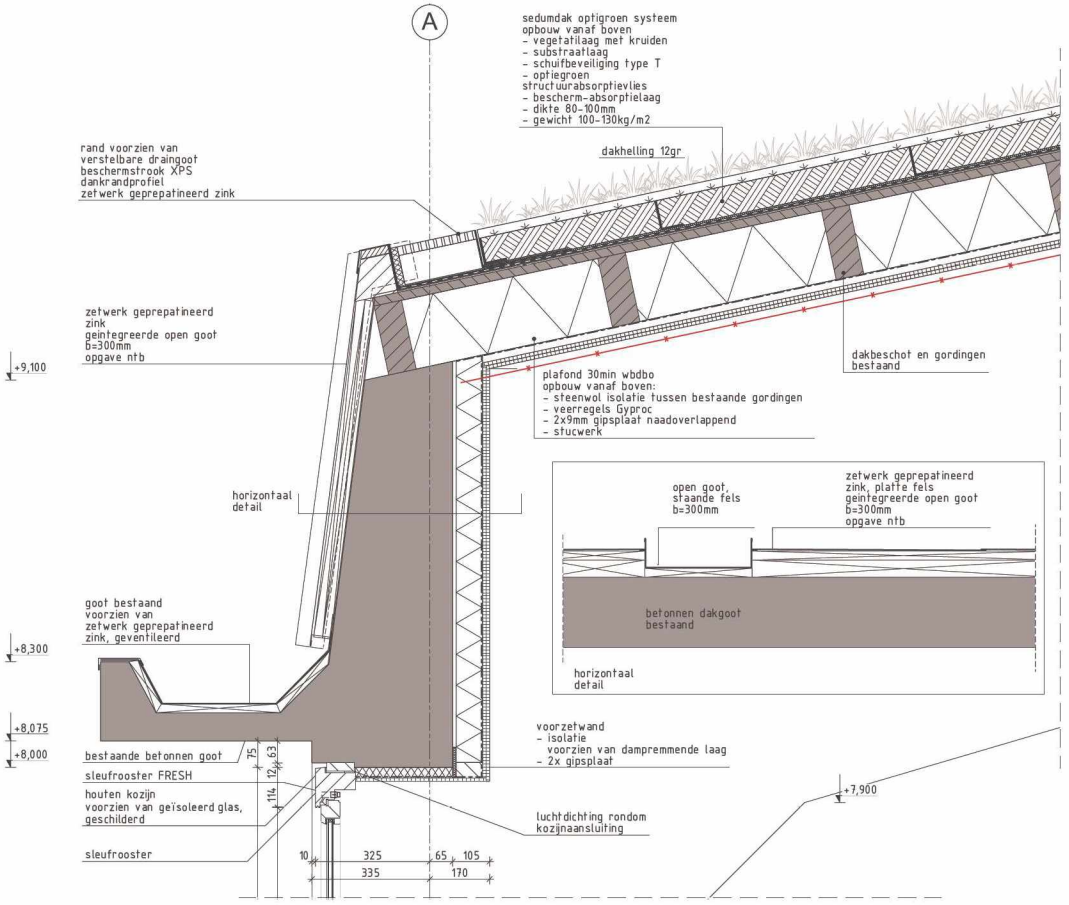



overzicht ingrepen ⑤

daken - dakprofiel

Hittestress en wateroverlast zijn in Amsterdam West een groot probleem en deze worden in de toekomst alleen maar groter. Het maken van schaduw en vergroenen is de meeste efficiënte manier om hittestress tegen te gaan. Het dak wordt afgekoppeld en het regenwater kan infiltreren in grindkoffers aan weerszijden van het gebouw.
Daarnaast wordt beleving van het dak en het uitzicht voor de omwonenden verbeterd.

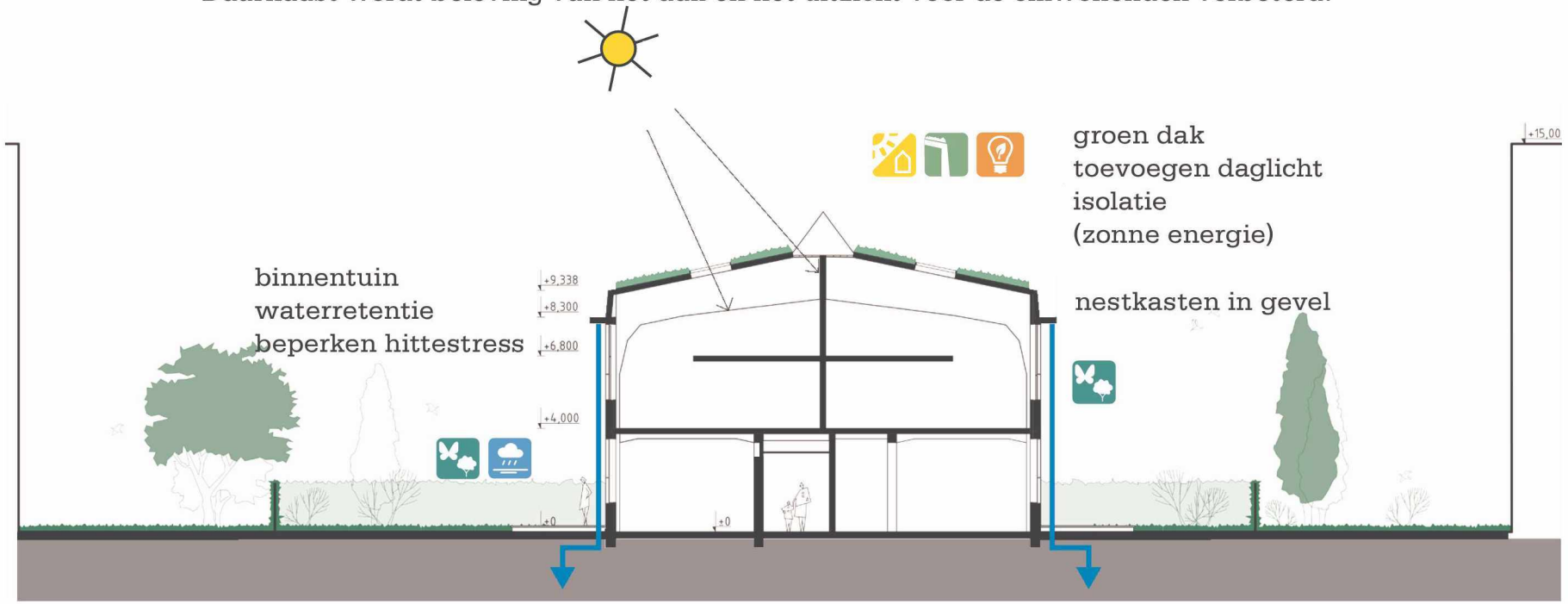

overzicht ingrepen
daken - duurzaamheidsconcept ⑤

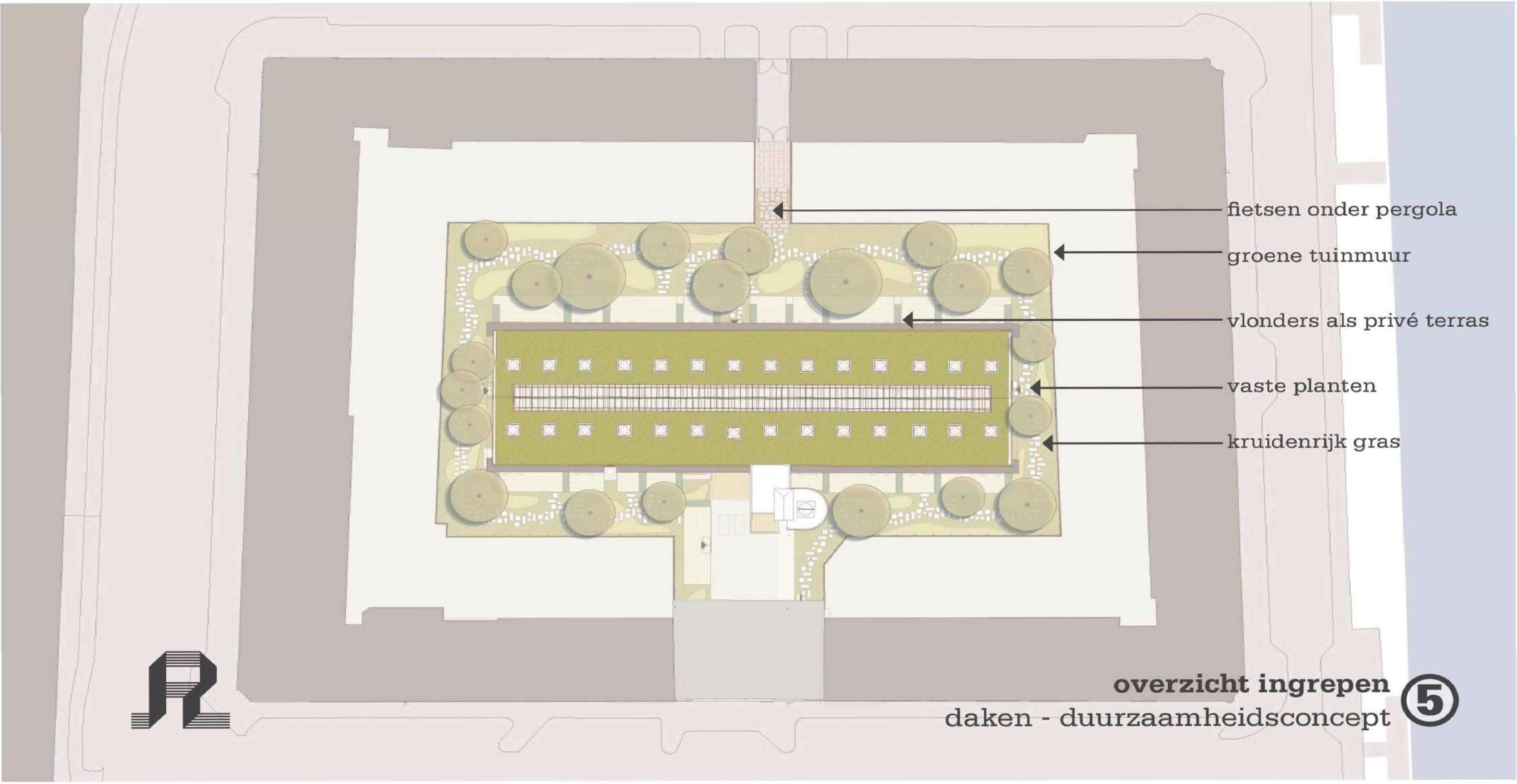

overzicht ingrepen ⑤

daken - duurzaamheidsconcept



overzicht ingrepen

gevels 5

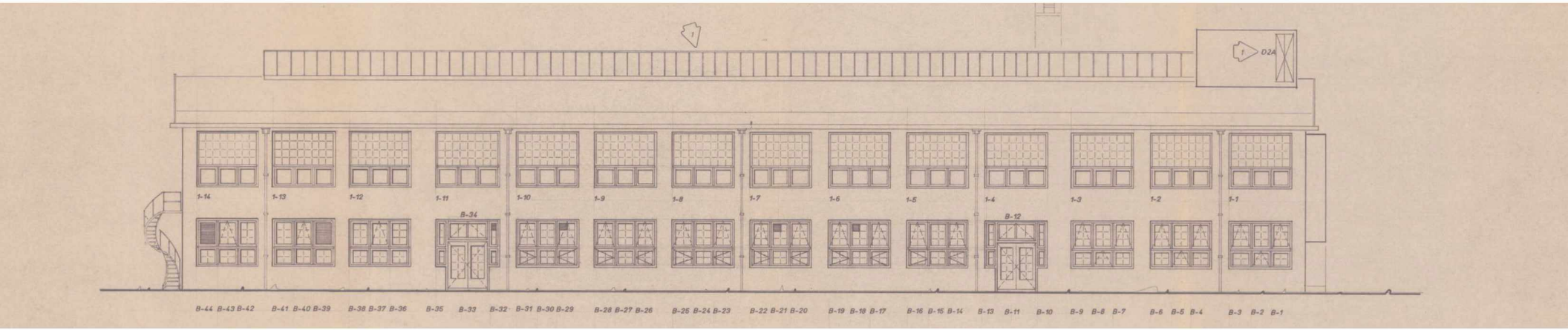

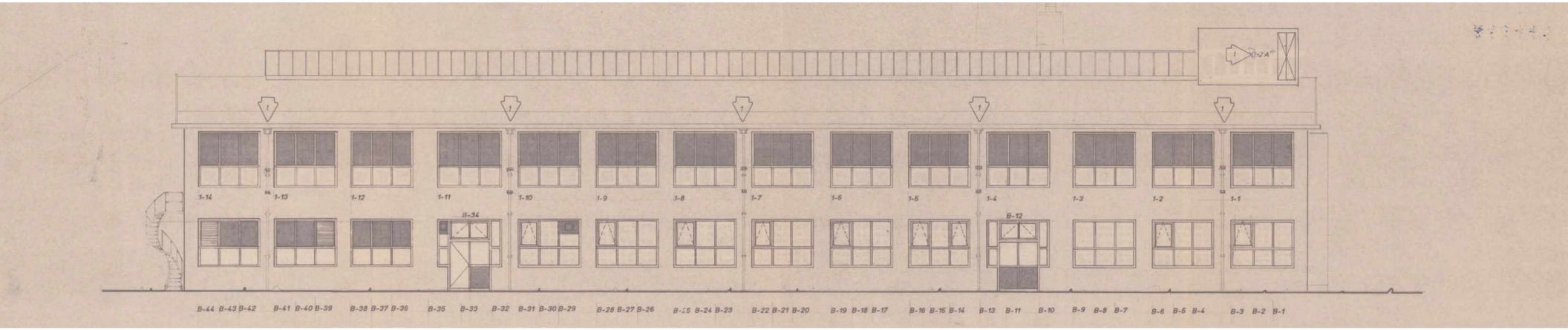

overzicht ingrepen ⑤

gevels - transformatie KPN 1990



foto 2018

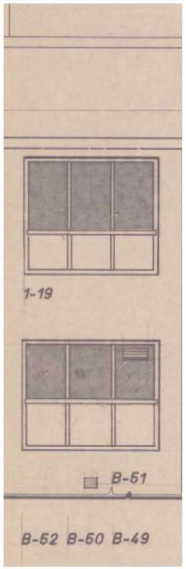

gevels 1990



impressie huidige situatie



impressie nieuwe situatie

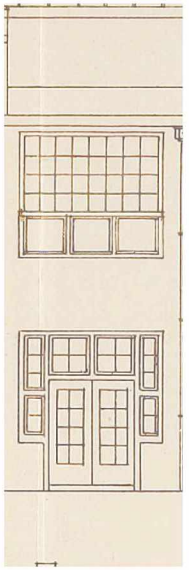

gevels 1926

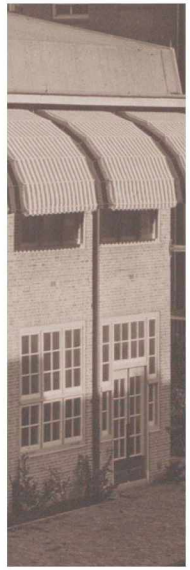

foto 1928



tekening huidige situatie

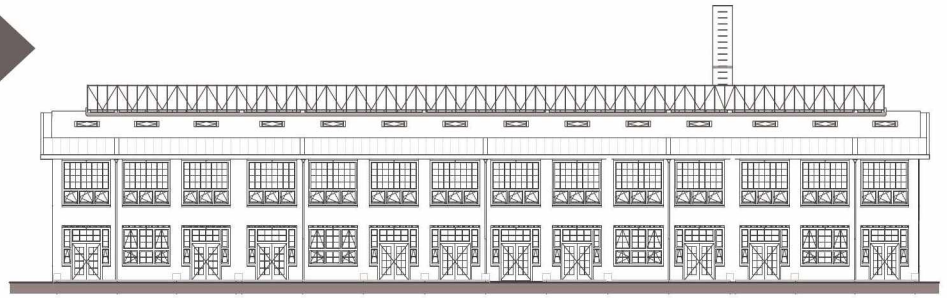

tekening nieuwe situatie

overzicht ingrepen

gevels - transformatie GPS 2020 ⑤

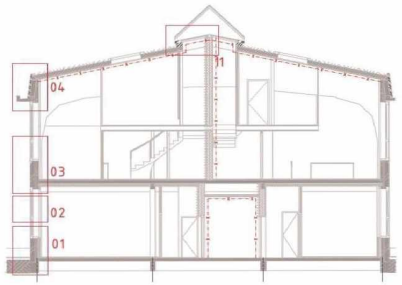

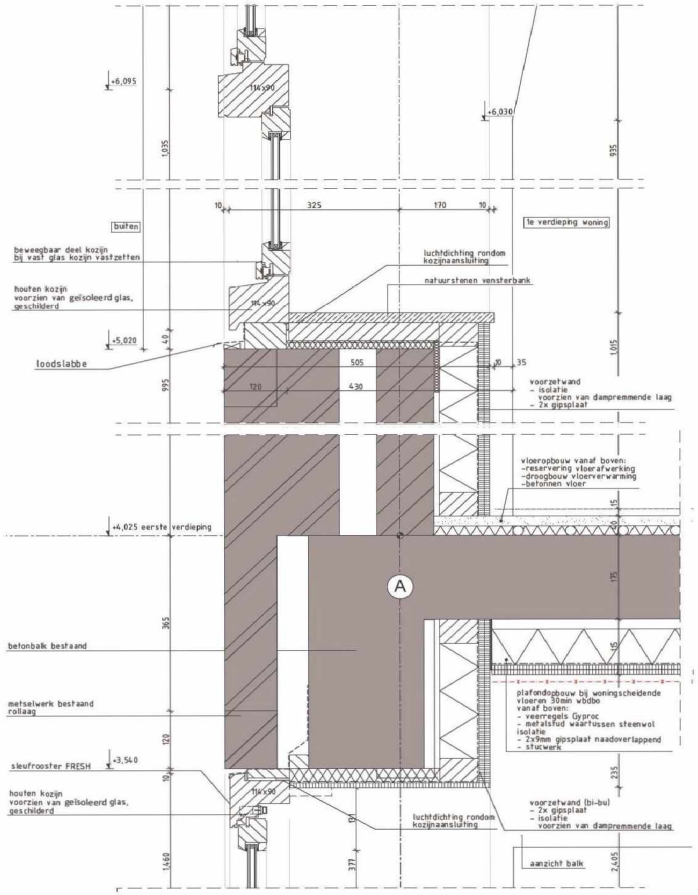

Een van de weinig overgebleven oorspronkelijke kozijnen, die als inspiratie/ uitgangspunt hebben gediend voor de uitwerking van de nieuwe kozijnen.



overzicht ingrepen ⑤

gevels - uitwerking kozijnen

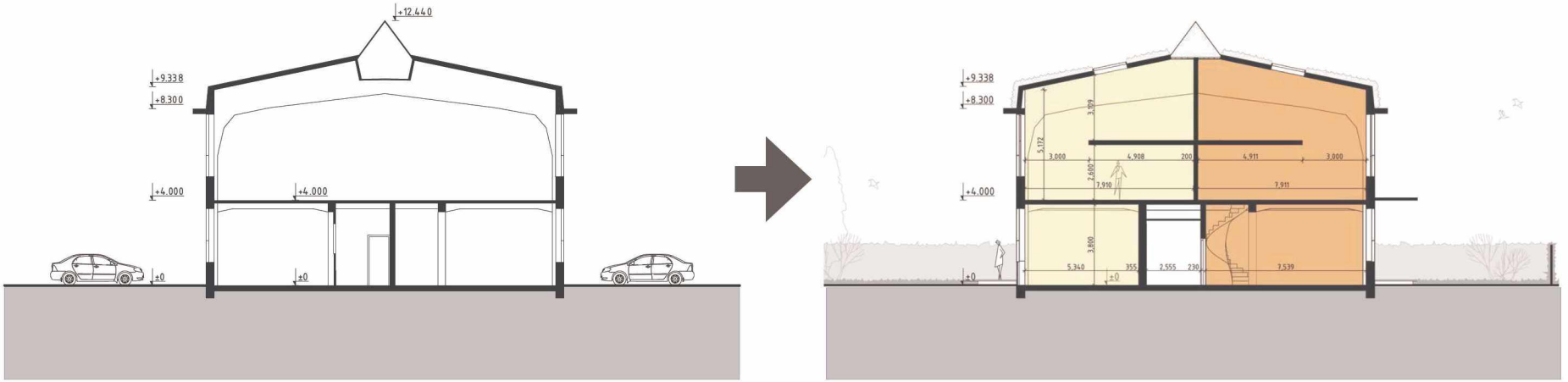

overzicht ingrepen

interieur - lichtinval 1e verdieping

5

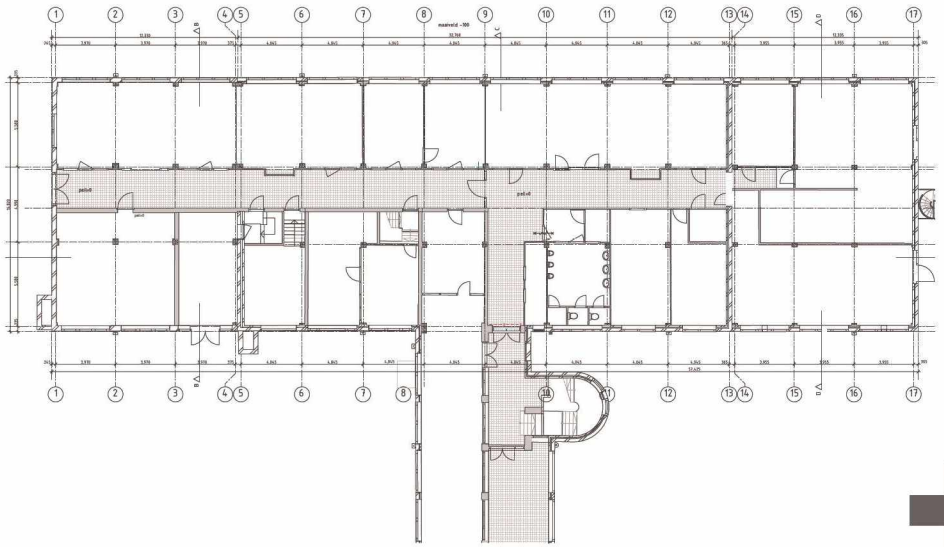

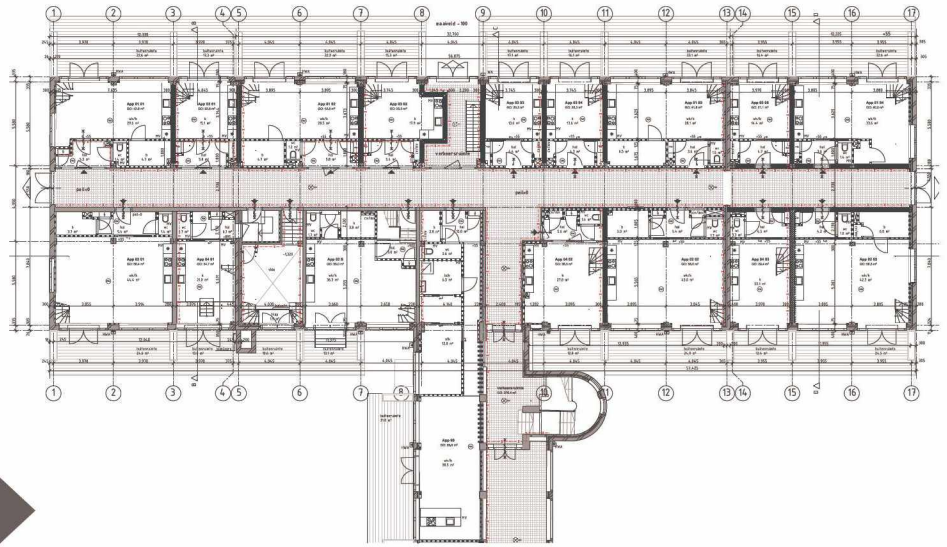



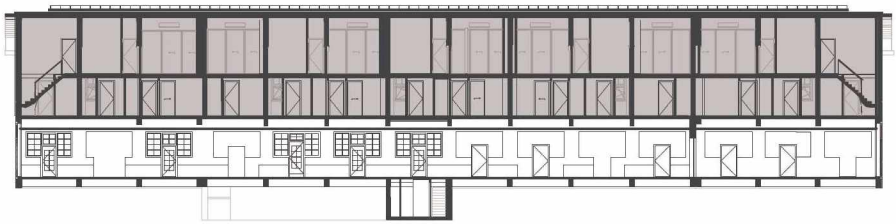

overzicht ingrepen ⑤

interieur - gemeenschappelijke ruimten